

REGIONE PUGLIA
 COMUNE di Cerignola
 PROVINCIA di FOGGIA

Proprietario
 hergo
 Hergo Renewables S.p.A.
 Piazza IV Novembre 101, 20122 Milano (MI)
 Partita IVA: 01416290963, R.E.A. n. 2529683
 Via Privata Maria Teresa 8
 20123 Milano (MI)

Coordinatore
 VEGA s.r.l. LANDSCAPE ECOLOGY
 VIA PIETRO NERI, 4 - 71121 RODI GARGANICO (FG)
 Tel. 0881.752211 | Fax 0884.12324
 E-Mail: info@vega-ecology.com

Arch. Antonio Demaio
 Via N. Celli Carr. 48 - 71121 Foggia (FG)
 Tel. 0881.752211 | Fax 0884.12324
 E-Mail: at.demaio@gmail.com

Arch. Marianna Denora
 Via S. Maria, 3 - 70222 Altamura (BA)
 Tel. Fax 087 3147498
 E-Mail: info@studiodenora.com

Dott. Forestale Luigi Lupo
 Corso Roma, 110 - 71121 Foggia
 E-Mail: luigilupo@libero.it

Dott. Agr. Emidio Florenzo Ursitti
 Via Trieste, 7 - 71121 Foggia
 E-Mail: emidioursitti@for.it

Studio di Geologia Tecnica & Ambientale
 Dott.ssa Geol. Giovanna Amedei
 Via Pietro Neri, 4 - 71121 Rodi Garganico (FG)
 Tel. Fax 0884.969793 | Cell. 347.5262259
 E-Mail: giovannaamedei@tiscali.it

Studio di Ingegneria
 Dott.ssa Ing. Antonella Laura Giordano
 Viale degli Atleti, 75 - 71121 Foggia (FG)
 Tel. Fax 0881.271268 | Cell. 348.6333998
 E-Mail: lauragiordano@gmail.com

Dott. Vincenzo Fico
 Tel.: 0881.730334
 E-Mail: info@archeologica.com

Studio di Ingegneria
 Dott.ssa Ing. Antonella Laura Giordano
 Viale degli Atleti, 75 - 71121 Foggia (FG)
 Tel. Fax 0881.271268 | Cell. 348.6333998
 E-Mail: lauragiordano@gmail.com

Opera
 PROGETTO DI UN IMPIANTO AGRO-FOTOVOLTAICO AVENTE POTENZA PARI A 40,0752 MWp E RELATIVE OPERE DI CONNESSIONE, INTEGRATO CON LA COLTIVAZIONE DI FORAGGIO, DA REALIZZARSI NEL COMUNE DI CERIGNOLA (FG) - (Loc. "Tavoletta")
Valutazione di Impatto Ambientale
 ai sensi dell'art.23 D.Lgs.152/2006

Opere
 Inserimento del layout di progetto su PPTR
 nome Basearea: W32BUA4_VIA_ElaboratoGrafico_C8
 Descrizione Basearea: Inquadramento del layout sul PPTR

02	Dicembre 2022	Trasm. Integr. documentale del MTE Prot. 0006367 - 02/1/2022 - ID_VIF 8055	VEGA	Arch. A. Demaio	HR SPA
01	Settembre 2022	Integrazioni IAU	VEGA	Arch. A. Demaio	HR SPA
00	Luglio 2021	Emissione per progetto definitivo	VEGA	Arch. A. Demaio	HR SPA
Rev.	Data	Oggetto della revisione	Elaborazione	Verifica	Approvazione

Scala: 1:15.000
 Formato: Codice Pratica W32BUA4

Legenda

OPERE IMPIANTO FOTOVOLTAICO

- Area di interesse
- Cavidotto interno MT
- Cavidotto esterno MT
- Stringhe FTV
- Stazione Utente
- Stazione ENEL

Altre informazioni

- Limiti comunali
- Punti di vista da beni - Tratturi
- Punti di vista da beni - Masserie

N	Denominazione	COORDINATE		Distanza da impianto FTV
		POINT_X	POINT_Y	
1	punto di osservazione	POINT_X	POINT_Y	km
1	CASE CASALINI	580081	4562155	1,76
2	POSTA TAVOLETTA	578137	4561105	0,14
3	MASSERIA TAVOLETTA RIZZI	578156	4561105	0,15
4	MASSERIA PANTANELLE DI ZIEZZA	579623	4558615	2,80
5	POSTA DI MONTE ARSENTE	580744	4563348	2,90
6	POSTA SANTA MARIA	576491	4560741	0,20
7	SANTA MARIA DI RIPALTA	576494	4558505	2,28
8	POSTA DI FONTAFURA	573911	4561600	2,60
9	POSTA SANT'ANDREA	576938	4564175	2,50
10	CHIESA DI SANTA MARIA DI RIPALTA	576606	4558436	2,35
11	MASSERIA FONTANA DEL BUE	573697	4560080	2,90
12	MASSERIA LAMIONI	574176	4560342	2,40
13	MASSERIA FONTANAFIGURA PICCOLA	573975	4560692	2,60
14	MASSERIA SALVE REGINA	576395	4562075	0,78
15	MASSERIA BOMBACE	574159	4561540	2,40
16	MASSERIA LA PICCERELLA	575715	4563401	2,23
17	RIPALTA	576862	4559112	1,65

N	Denominazione	COORDINATE		Distanza da impianto FTV
		POINT_X	POINT_Y	
18	Regio Tratturello Candela Montegentile	577699	4563878	2,00
19	Regio Tratturello Candela Montegentile	575738	4563474	2,30
20	Torrente Marana di Fontanafigura	576968	4560792	0,05

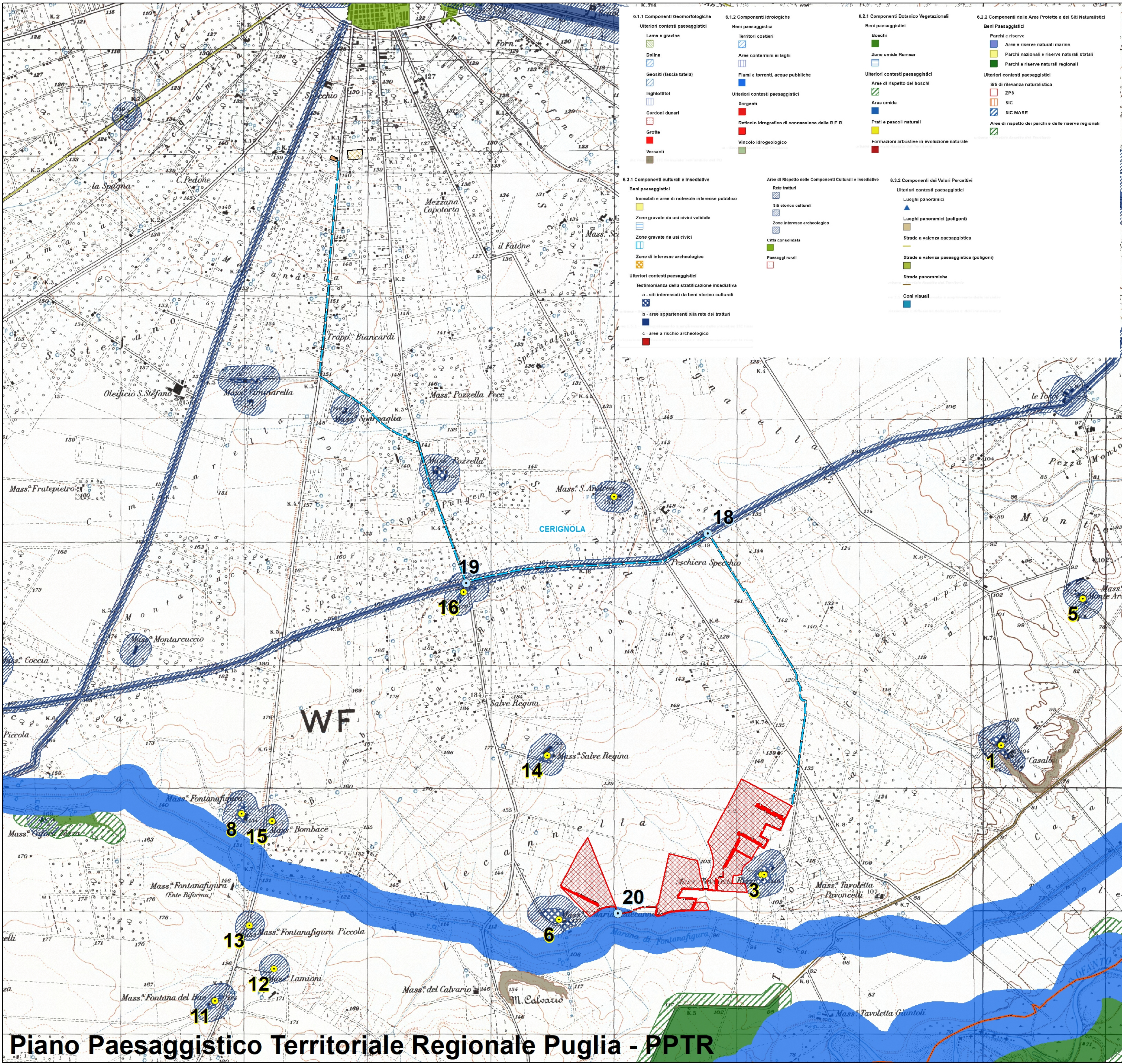

6.1.1 Componenti Geomorfologiche

- Uteriori contesti paesaggistici
- Lama e gravina
- Doline
- Giaciti (fascia tutela)
- Inghiottili
- Cordoni dunari
- Grotte
- Versanti

6.1.2 Componenti Idrologiche

- Beni paesaggistici
- Territori costieri
- Aree confermate ai laghi
- Fiumi e torrenti, acque pubbliche
- Uteriori contesti paesaggistici
- Sorgenti
- Reticolo idrografico di connessione della R.E.R.
- Vincolo idrologico

6.2.1 Componenti Botanico Vegetazionali

- Beni paesaggistici
- Boschi
- Zone umide Ramsar
- Uteriori contesti paesaggistici
- Area di rispetto dei boschi
- Area umide
- Prati e pascoli naturali
- Formazioni arbustive in evoluzione naturale

6.2.2 Componenti delle Aree Protette e dei Siti Naturalistici

- Beni paesaggistici
- Parchi e riserve
- Aree e riserve naturali marine
- Parchi nazionali e riserve naturali statali
- Parchi e riserve naturali regionali
- Uteriori contesti paesaggistici
- Siti di rilevanza naturalistica
- ZPS
- SIC
- SIC MARE
- Aree di rispetto dei parchi e delle riserve regionali

6.3.1 Componenti culturali e Inesedative

- Beni paesaggistici
- Inmobili e aree di notevole interesse pubblico
- Zone gravate da usi civici validate
- Zone gravate da usi civici
- Zone di interesse archeologico
- Uteriori contesti paesaggistici
- Testimonianze della stratificazione insediativa
- a - siti interessati da beni storico-culturali
- b - aree appartenenti alla rete dei tratturi
- c - aree a rischio archeologico

6.3.2 Componenti dei Valori Percettivi

- Uteriori contesti paesaggistici
- Luoghi panoramici
- Luoghi panoramici (poligoni)
- Strade a valenza paesaggistica
- Strade a valenza paesaggistica (poligoni)
- Strade panoramiche
- Conti visuali

Piano Paesaggistico Territoriale Regionale Puglia - PPTR