



" MANCA DELLA SPINA "

1	RISCONTRO INTEGRAZIONE Mi C prot. 2932 del 01/09/2022	MR	11/22
REV.	DESCRIZIONE E REVISIONE	Si	data Firma
		EMESSO	

<b>PROGETTAZIONE</b>  Via della Pineta 1 - 85100 Potenza email: info@gvcingegneria.it website: www.gvcingegneria.it C.F. e P.IVA 01737760767 P.E.C.: gvcsr1@gigapec.it Direttore Tecnico: dott. ing. MICHELE RESTAINO Collaboratori GVC s.r.l. dott. ing. GIORGIO MARIA RESTAINO dott. ing. CARLO RESTAINO dott. ing. ATTILIO ZOLFANELLO  GVC s.r.l. Direttore Tecnico Ing. Michele Restaino	<b>GEOMETRI</b> Nuova Atlantide s.c.s. Località Palazzo SNC - 75011 Accettura (MT) email: progettazione@nuovaatlantide.it Direttore Tecnico: geol. ANTONIO DI BIASE Collaboratore per il progetto: geol. TOMMASO SANTOCHIRICO "Nuova Atlantide" Società Cooperativa Località Palazzo, s.n.c. - 75011 Accettura (MT)  ANTONIO DI BIASE N. Iscritt. 257	<b>ARCHITETTI</b> Dott. Antonio Bruscella  ANTONIO BRUSCELLA Architetto Specializzato P. IVA n. 0546509826 P. IVA 0546509826	<b>AGRONOMI</b> Dott. Paolo Castellini agr. Paolo Castellini Viale Croce Rossa 25 - 90144 Catania email: paolo.castellini@hotmail.it P.IVA 0546509826  Dott. ssa Marta Pollio Archeologa Specializzata - VIA MARINA PICCOLA, 87 89073 CAPRI (NA) P.I. 09541841270 - C.F. PCLMRT90H66B696A

<b>Committente</b> <b>AMBRA SOLARE</b> : <b>Powertis</b> Via Tevere n. 41 - 00198 ROMA ambrasolare39@legalmail.it C.F. e P.IVA 16111141004 SOCIETA' DEL GRUPPO POWERTIS s.r.l.	 <b>Soltec</b> Via Tevere, 41 - 00198 ROMA, Italia www.soltech.com

<b>Comune</b> <b>COMUNE DI CRACO (MT)</b>	COD. RIFG/139/10/A/01
	ELABORATO FILE
<b>Operatore</b> PROGETTO PER LA REALIZZAZIONE DI UN IMPIANTO AGRIVOLTAICO DI POTENZA ANOMINALE PARI A 19.956 DENOMINATO "MANCA DELLA SPINA" - UBICATO NEL COMUNE DI CRACO (MT) - REGIONE BASILICATA PD Scala	COD. RIFG/139/10/A/01
<b>Oggetto</b> PROGETTO DEFINITIVO <b>DOCUMENTAZIONE FOTOGRAFICA</b>	<b>1 . a . 1</b> Questo disegno è di nostra proprietà e vietata la riproduzione anche parziale



CODE  
G13910

PAGE  
1 di/of9

Powertis S.R.L.  
Powertis S.A.U. socio unico di Powertis S.R.L.  
Via Venti Settembre 1  
00187 Roma, Italia  
C.F. e P.IVA: 15448121002  
info@powertis.com

Powertis A.U.  
Calle Principe de Vergara, 43  
Planta 6 oficina 1  
28001, Madrid, España  
info@powertis.com

REV.	DATE	DESCRIPTION	PREPARED	VERIFIED	APPROVED
01	12/12/2022	INTEGRAZIONE MIC	12/11/2022	23/09/2022	23/12/2022
00	15/11/2021	PRIMA EMISSIONE	15/11/2021	23/11/2021	23/11/2021

		CODE G13910
		PAGE 2 di/of9

# INDICE

1	PREMESSA.....	3
2	PUNTI DI VISTA SENSIBILI O DI BELVEDERE COMUNALE DI CRACO.....	4
2.1	PUNTO PANORAMICO 1 (rif. tav. 1.A.1.A).....	4
2.2	SANTUARIO MADONNA DELLA STELLA (rif. tav. 1.A.1.B).....	4
2.3	PUNTO PANORAMICO 2 (rif. tav. 1.A.1.C).....	5
2.4	MUSEO EMOZIONALE CRACO RIF. TAV. 1.A.1.D).....	6
2.5	.....	8

		CODE G13910
		PAGE 3 di/of9

## 1 PREMESSA

Documentazione fotografica dello stato dei luoghi di tutte le aree interessate dal progetto, **ante e post operam**, con i fotoinserti di progetto che utilizzino come punti di ripresa i punti di vista “sensibili” o di belvedere, accessibili al pubblico da cui sia percepibile l’impianto, presenti nei centri abitati limitrofi (Ferrandina, Salandra, Pisticci, Pomarico ecc.) o lungo la viabilità prossima all’impianto, nonché dai beni monumentali prossimi, nel rispetto dei buffer previsti dalla normativa nazionale e regionale di riferimento.

		CODE G13910
		PAGE 4 di/of9

## 2 PUNTI DI VISTA SENSIBILI O DI BELVEDERE COMUNE DI CRACO

### 2.1 PUNTO PANORAMICO (RIF. TAV. 1.A1.A)



Impianto non visibile

### 2.2 SANTUARIO MADONNA DELLA STELLA (R TAV. 1.A1.B)



		CODE G13910
		PAGE 5 di/of9



Impianto non visibile

### 2.3 PUNTO PANORAMICO 2 (R TAV. 1.A1.C)



Impianto non visibile



		CODE G13910
		PAGE 6 di / of 9

## 2.4 MUSEO EMOZIONALE CRACO RIF. TAV. .1.A)



		CODE G13910
		PAGE 7 di/of9



Impianto non visibile



		CODE G13910
		PAGE 8di/of9

## 2.5 VIABILITÀ PROS

.1.E)



TABELLA RIASSUNTIVA DEI PUNTI DI RIPRESA (COMUNE DI CRACO)

	COORDINATE GEOGRAFICHE DEI PUNTI DI RIPRESA	
	LAT.	LON.
PUNTO PANORAMICO 1	40.383460	16.432697
SANTUARIO MADONNA DELLA STELLA	40.382592	16.431332
PUNTO PANORAMICO 2	40.377391	16.439096
MUSEO EMOZIONALE DI CRACO	40.376594	16.442394
VIABILITÀ PROSSIMA ALL' IMPIANTO	40.386360	16.401455

		CODE G13910
		PAGE 9di/of9

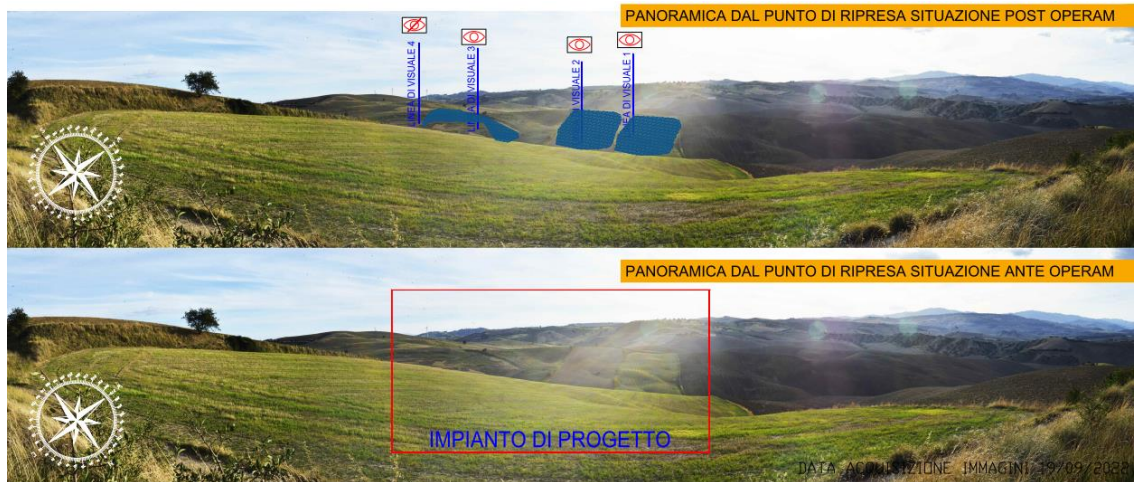
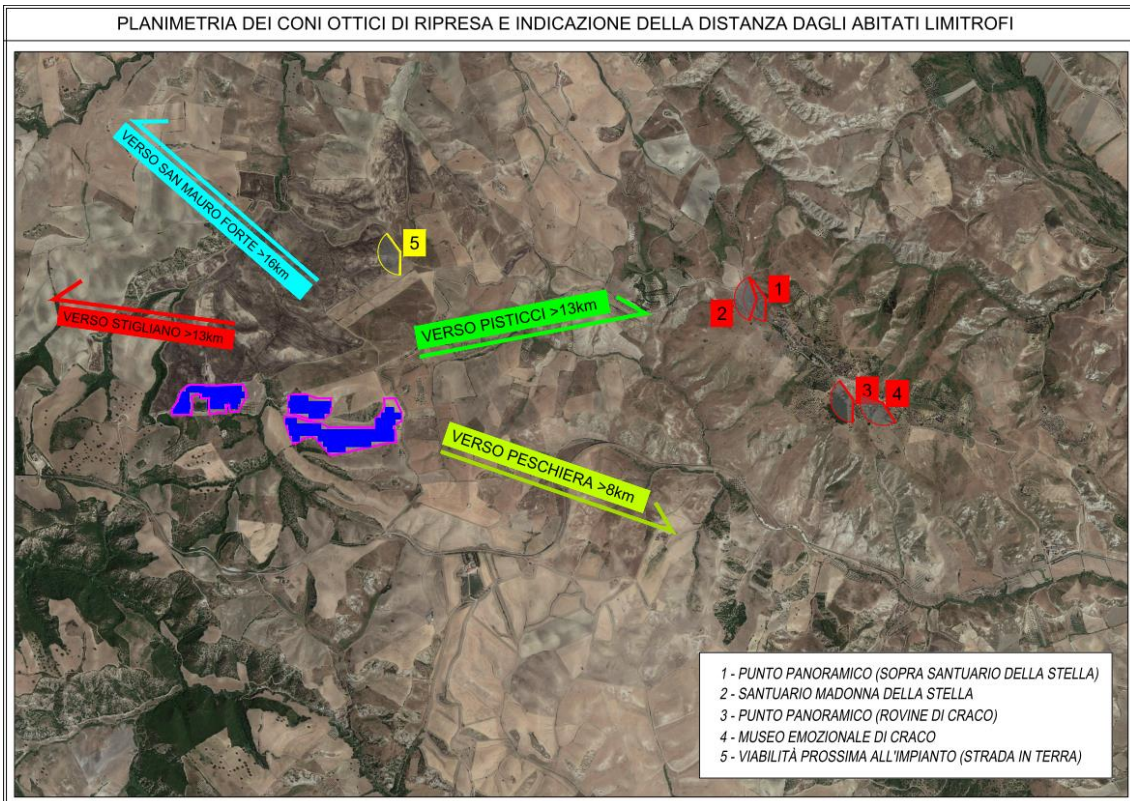

Dalla mappa sopra indicata si evince il motivo per il quale sono stati studiati solamente i punti di vista -15 km dai vari paesi limitrofi.