

SEZIONI ILLUSTRATIVE DELLA MORFOLOGIA DEL TERRENO

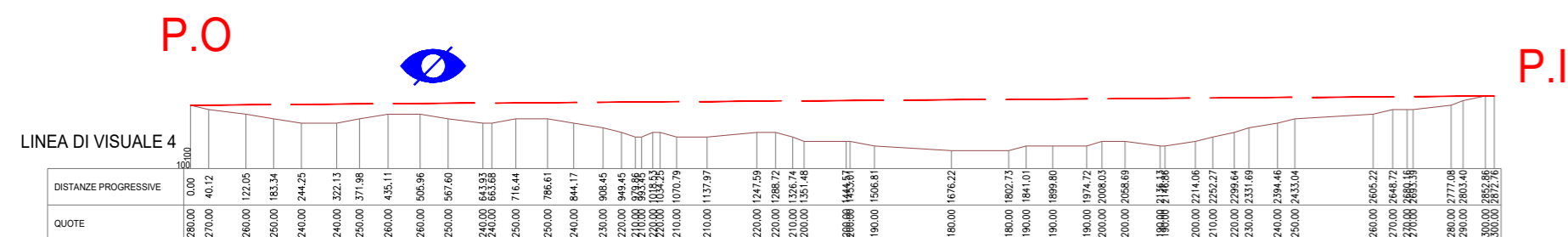

CONO OTTICO

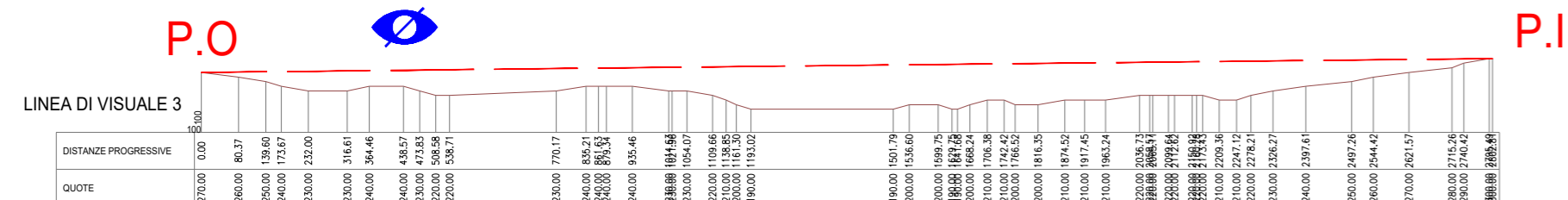
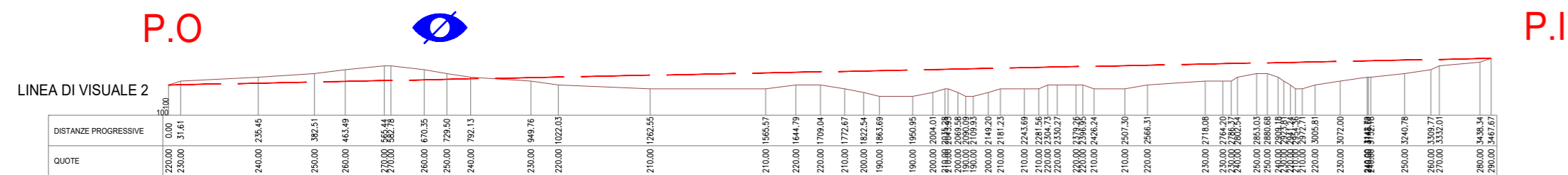
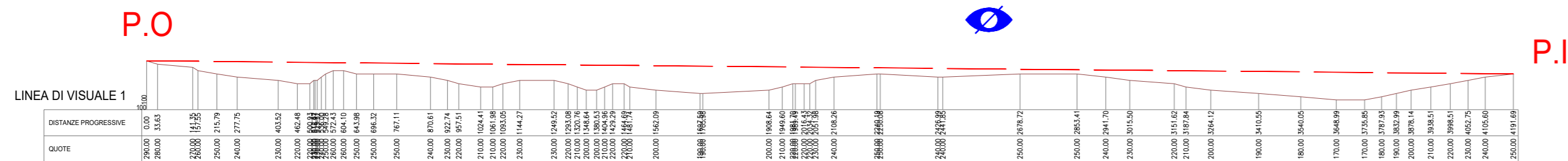

POSIZIONE OSSERVATORE

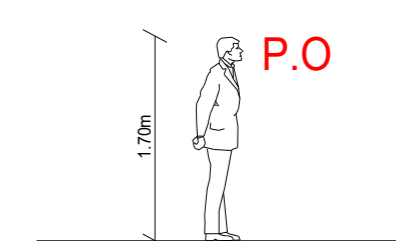

POSIZIONE IMPIANTO

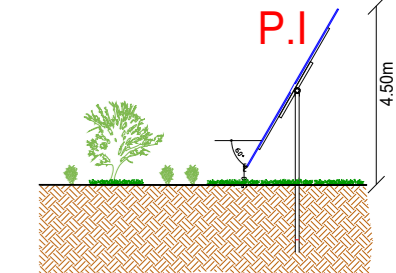

COORDINATA GEOGRAFICA DEL PUNTO DI RIPRESA

LAT. 40.383460

LON. 16.432697

PUNTO PANORAMICO 1

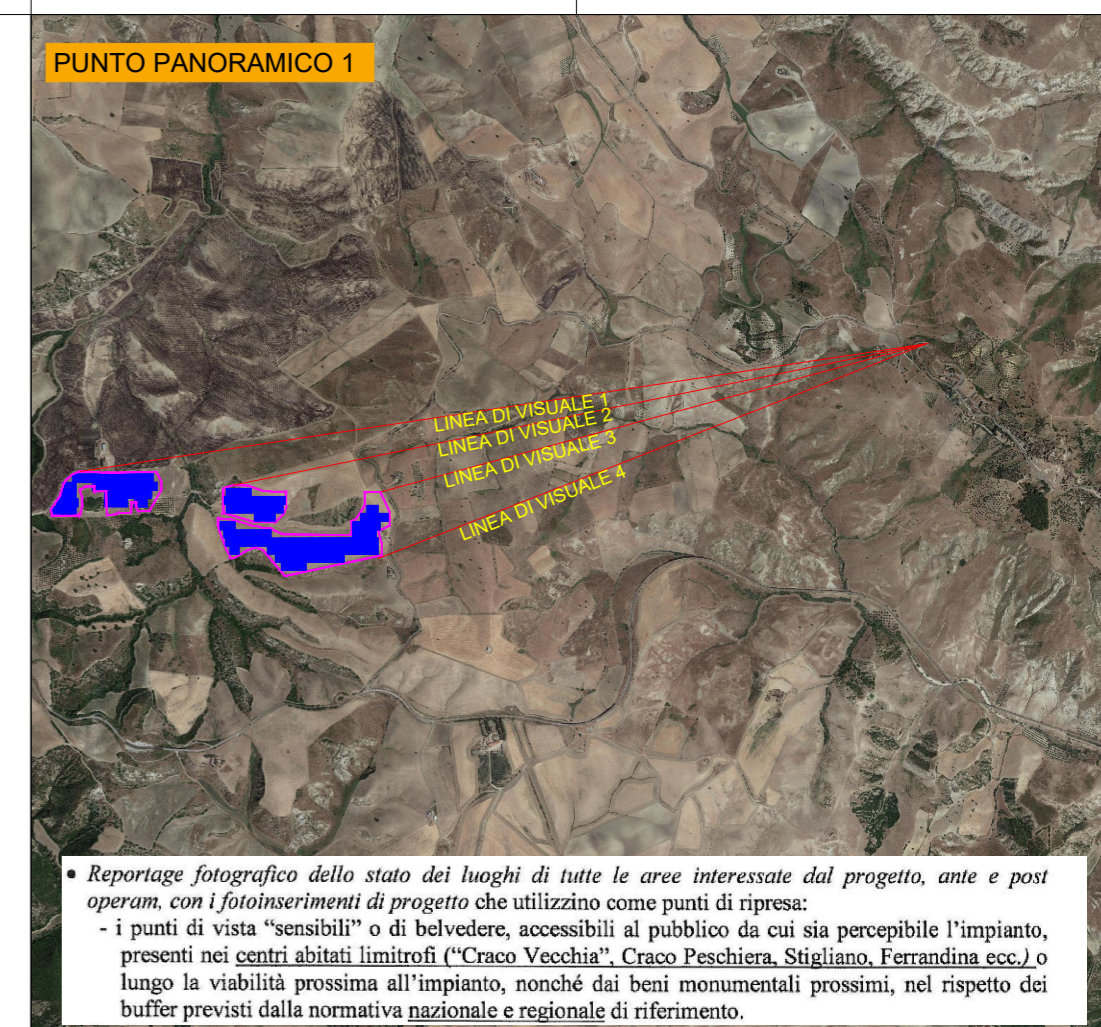

Reportage fotografico dello stato dei luoghi di tutte le aree interessate dal progetto, ante e post operam, con i fotoinserti di progetto che utilizzano come punti di ripresa:
 - i punti di vista "sensibili" o di belvedere, accessibili al pubblico da cui sia percepibile l'impianto, presenti nei centri abitati limitrofi ("Craco Vecchia", Craco Peschiera, Stigliano, Ferrandina ecc.) o lungo la viabilità prossima all'impianto, nonché dai beni monumentali prossimi, nel rispetto dei buffer previsti dalla normativa nazionale e regionale di riferimento.

LEGENDA	
	ZONA DI VISUALE INTERROTTA
P.I.	POSIZIONE IMPIANTO
P.O.	POSIZIONE OSSERVATORE

PANORAMICA DAL PUNTO DI RIPRESA

DATA ACQUISIZIONE IMMAGINI 19/09/2022



1 RISCONTRO INTEGRAZIONE MIC prot.2932 del 01/09/2022		MR	12/22
DESCRIZIONE E REVISIONE		Segna	Data
		EMESSO	
 Via della Fivola 1 - 85100 - Potenza email: info@gruppowertis.it website: www.gruppowertis.it C.F. e P.IVA 072766077 P.E.C.: gvc@gruppowertis.it	Nuova Atlantide soc. coop. a r.l. Località Palazzo snc - 70111 Acquafredda - Matera email: angelo@nuovaatlantide.com Direttore Tecnico: geol. ANTONIO DI BRASILE Collaboratore per il progetto: geol. TOMMASO SANTOCHECO C.F. e P.IVA 072766077 P.E.C.: gvc@gruppowertis.it	Dott. Antonio Bruscella Dott. Antonio Bruscella Architetto ANTONIO DI BRASILE Architetto "Nuova Atlantide" Società Cooperativa Via della Fivola 1 - 85100 - Potenza P.IVA 072766077	Dott. agr. Paolo Castelli Viale Croce Rossa 21 - 90144 - Palermo email: paolo.castelli@unipa.it P.IVA 04430260824

COMMITTEE AMBRA SOLARE 39 s.r.l. Via Tevere n.41 - 00198 ROMA, Italia email: info@gruppowertis.it C.F. e P.IVA 1622857501 SOCIETA' DEL GRUPPO POWERTIS s.r.l.	LABORATORY powertis Via Tevere, 41 - 00198 ROMA, Italia www.powertis.com	LABORATORY soltec Via Tevere, 41 - 00198 ROMA, Italia www.soltech.com	COD. RIF.	G/139/10/A/01/PD
			ELABORATO	FILE
CLIENT	COMUNE DI CRACO (MT) PROGETTO PER LA REALIZZAZIONE DI UN IMPIANTO AGROFOTVOLTAICO DI POTENZA NOMINALE PARI A 19.958,40 kWp DENOMINATO "MANCA DELLA SPINA" - UBICATO NEL COMUNE DI CRACO (MT) - REGIONE BASILICATA	Categoria	N*	
OBJECT	PROGETTO DEFINITIVO ELABORATO PUNTO 1.A.1 (CRACO) PUNTO DI VISTA PANORAMICO 1	PD	Scala	VARIE
			1.a.1.a <small>Questo disegno è di nostra proprietà intellettuale e non è permesso il suo uso senza la nostra autorizzazione scritta.</small>	