

**LEGENDA**

- CAVIDOTTO DI CONNESSIONE MT
- IMPIANTO AGRIVOLTAICO

• Studio sul patrimonio storico costruito non tutelato, (masserie, opere d'arte del paesaggio rurale storico, muretti a secco, etc.) presente nell'area vasta nel rispetto dei buffer previsti dalla normativa nazionale e regionale di riferimento, anche su cartografia nella quale il patrimonio dovrà essere opportunamente numerato e completo di denominazione;

PATRIMONIO STORICO COSTRUITO	
NUMERO	DENOMINAZIONE
1	Ex Monastero dei Francescani Minori Osservanti con annessa chiesa di S. Pietro
2	Chiesa di S. Nicola
3	Torrione
4	Borgo antico
5	Zona archeologica di Trimititi

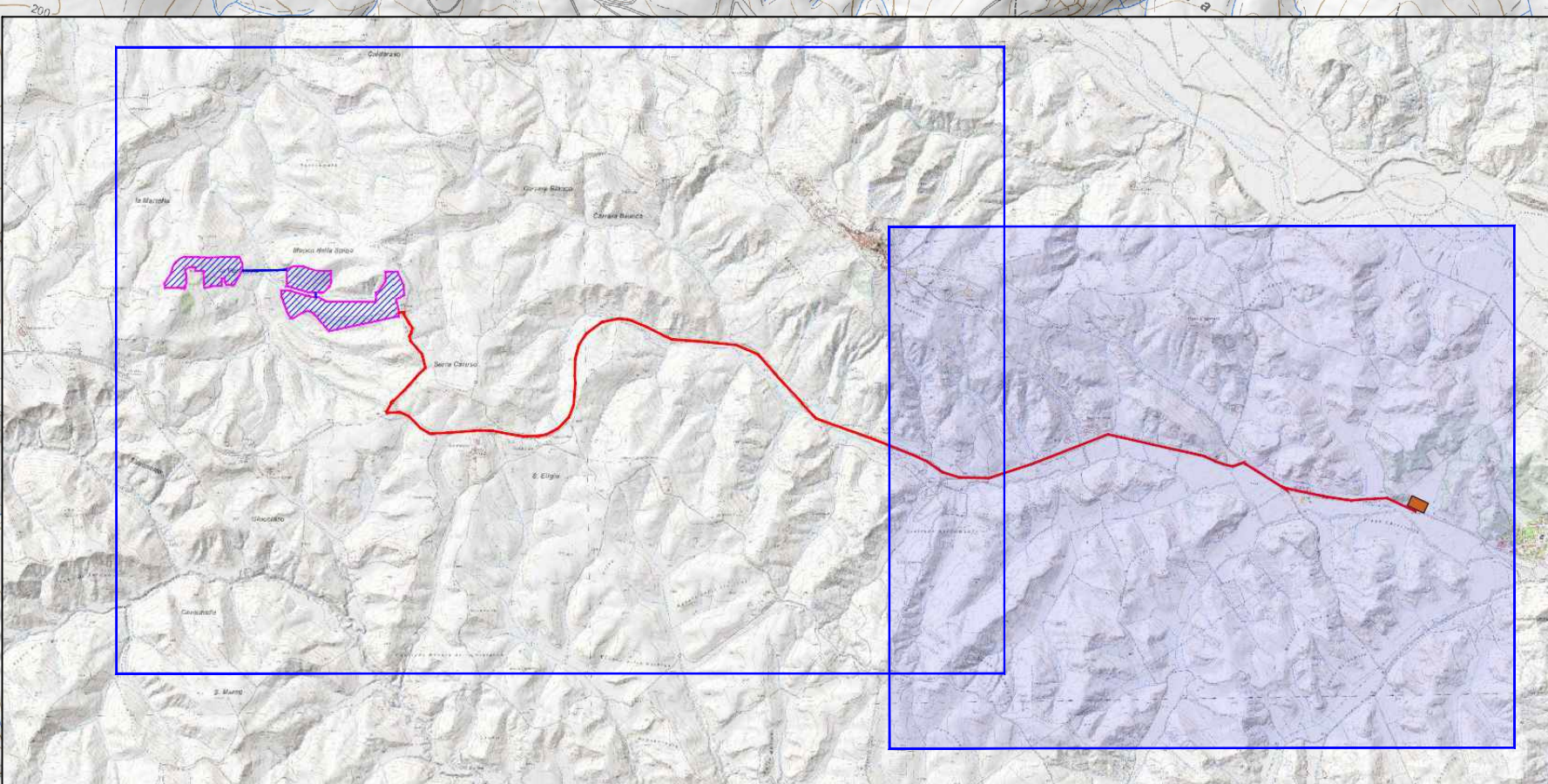

1 RISCONTRO INTEGRAZIONE MC prot.2922 del 01/09/2022

MIR 11/22

DESCRIZIONE E REVISIONE

Nuova Atlantide soc. coop. a r.l. Via della Spina 1 - 80138 - Palazzo email: progettazioni@nuovaatlantide.com Direzione Progettazione ANTONIO DI BASSO Collaboratore per il progetto C.F. e P.A. 015767012 P.I.C. 015767012	Dott. Antonio Bruscella Dott. Antonio Bruscella ANTONIO BRUSCELLA Architetto Via S. Maria della Spina 11 80138 - PALERMO	Dott. ssa Marta Pollio Dott.ssa Marta Pollio Architetto Via S. Maria della Spina 11 80138 - PALERMO
--	---	---

Comune: **AMBRA SOLARE 39 s.r.l.** **Powertis** **Soltec**

Via Tevere n.41 - 00198 ROMA, Italia  
 ambrasolare39@gmail.it  
 C.F. e P.A. 011141004

Via Tevere, 41 - 00198 ROMA, Italia  
 www.powertis.it

Via Tevere, 41 - 00198 ROMA, Italia  
 www.soltech.com

Comune: **COMUNE DI FERRANDINA (MT)**

PROGETTO PER LA REALIZZAZIONE DI UN IMPIANTO AGRIVOLTAICO DI POTENZA NOMINALE PARI A 19.958,40 KWp  
 BENEFICIARIO: MANCA DELLA SPINA - UBICATO NEL COMUNE DI CRACO (MT) - REGIONE BASILICATA

PROGETTO DEFINITIVO

**CARTA DEL PATRIMONIO STORICO COSTRUITO**  
 foglio 2/2

COD. RIF: G/139/10/A/01/PD  
 ELABORATO: FILE  
 Categoria: N°  
 PD Scala: 1:10.000

**1.c.b**