Firmato digitalmente da
Pablo Miguel Otin Pintado
C = IT

10- SABAP-MT_2022_00050-MP_0006 - area 001

Firmato digitalmente da
MICHELE RESTAINO
SerialNumber =
TINIT-RSTMHL56D24G942X

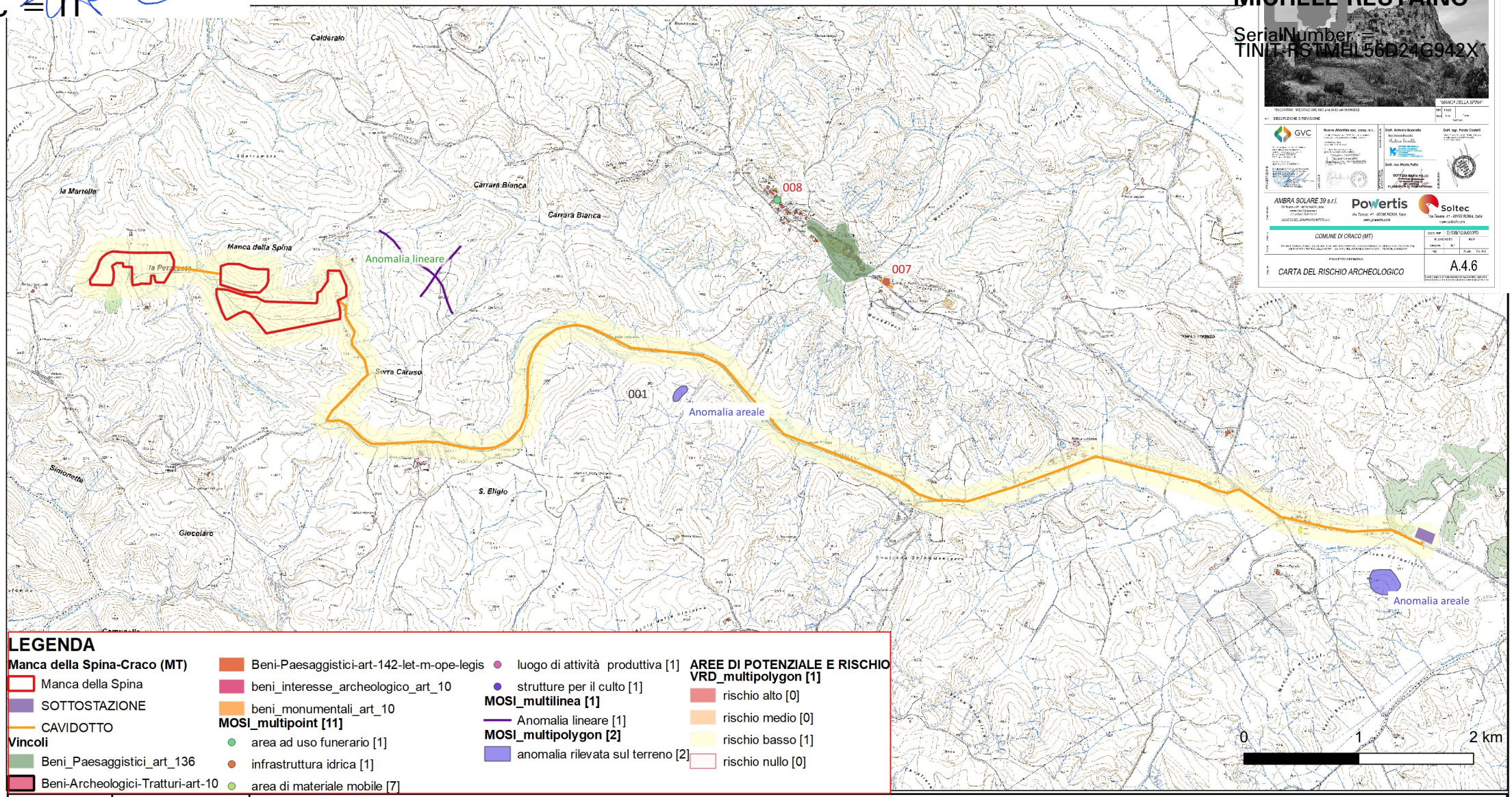

LEGENDA

Manca della Spina-Craco (MT)
- Manca della Spina
- SOTTOSTAZIONE
- CAVIDOTTO

Vincoli
- Beni_Paesaggistici_art_136
- Beni-Archeologici-Tratturi-art-10
- Beni-Paesaggistici-art-142-let-m-ope-legis
- beni_interesse_archeologico_art_10
- beni_monumentali_art_10

MOSI_multipoint [11]
- area ad uso funerario [1]
- infrastruttura idrica [1]
- area di materiale mobile [7]
- luogo di attività produttiva [1]
- strutture per il culto [1]

MOSI_multilinea [1]
- Anomalia lineare [1]

MOSI_multipolygon [2]
- anomalia rilevata sul terreno [2]

AREE DI POTENZIALE E RISCHIO VRD_multipolygon [1]
- rischio alto [0]
- rischio medio [0]
- rischio basso [1]
- rischio nullo [0]

Riferimento (VRDR)	Rischio - sintesi (VRDS)	Note (VRDN)
001	rischio basso	Si assegna un rischio basso all'intera area del progetto in quanto malgrado nell'areale della zona indagata per l'analisi della valutazione archeologica preventiva siano stati riscontrati un discreto numero di siti noti da bibliografia e archivio nessun sito ricade ad una distanza tale da far risultare il progetto in esame rischioso per la tutela del patrimonio archeologico. Anche le anomalie riscontrate, sebbene non siano riconducibili con certezza a corrispondenza di evidenze archeologiche sul campo, si collocano oltretutto anche ad una distanza ragguardevole rispetto al tracciato del progetto. Infine anche il supposto passaggio di assi viari antichi nell'area del passaggio del cavidotto non è stato riscontrato da indagini archeolgiche pregresse e oltretutto si sottolinea che ai fini dell'assegnazione del rischio basso anche per il tracciato del cavidotto si è preso in considerazione che esso sarà collocato entro la sede della carreggiata stradale.