



COMUNE DI LARINO

Piazza Duomo 44 - 86035 LARINO (CB)

Tel. 0874/8281 – Fax 0874/825093

Servizio Urbanistica ed Ambiente

Ministero dell'Ambiente e della Sicurezza Energetica
Direzione Generale Valutazioni ambientali
Divisione V – Procedure di valutazione VIA e VAS
VA@pec.mite.gov.it
terzoli.silvia@mite.gov.it

Alla Commissione Tecnica PNRR-PNIEC
COMPNIEC@PEC.mite.gov.it

Al Ministero della Cultura
Soprintendenza Speciale per il PNRR
ss-pnrr@pec.cultura.gov.it

Alla Regione Molise
Regione Molise Dipartimento IV - Governo del
territorio, mobilità e risorse naturali
Servizio valutazioni ambientali
regionemolise@cert.regione.molise.it

Alla Provincia di Campobasso
Ufficio 3: Piano Territoriale di Coordinamento
Provinciale, Valutazioni ambientali ed attività
delegate, Gestione tecnica dell'Autoparco
provincia.campobasso@legalmail.it

Al Comune di Ururi (CB)
comunedieururi@omunediururi.postecert.it

Al Comune di San Martino in Pensilis (CB)
comune.sanmartinoinpensilis@legalmail.it

Al Comune di Montorio nei Frentani (CB)
comune.montorioneifrentani@legalmail.it

Al Ministero della Cultura
Direzione generale archeologia, belle arti e paesaggio
Servizio V – Tutela del paesaggio
mbac-dg-abap.servizio5@mailcert.beniculturali.it

Oggetto: **[ID_8316]** Procedura di Valutazione di Impatto Ambientale ai sensi dell'art. 23 del d.lgs. n.152/2006 relativa al Progetto di un impianto eolico denominato "Parco Eolico Montorio", costituito da 23 aerogeneratori della potenza unitaria di 6,2 MW per una potenza complessiva dell'impianto pari a 142,6 MW da realizzarsi nei comuni di Montorio nei Frentani (CB), Ururi (CB), Larino (CB) e San Martino in Pensilis (CB) e relative opere di connessione da realizzarsi nel comune di Larino (CB). Proponente: wpd Frentani S.r.l.

Comunicazione relativa a procedibilità istanza, pubblicazione documentazione e responsabile del procedimento.

Parere reso ai sensi dell'art. 24, comma 3, del d.lgs. n.152/2006 e ss.mm.ii

C_E456 - - 1 - 2022-12-30 - 0023408

OSSERVAZIONI

Con riferimento all'avviso pubblico in oggetto, analizzato il progetto dell'intervento proposto, si esprime sin da ora **PARERE NEGATIVO** alla realizzazione dell'opera in quanto la stessa non risulta compatibile con le linee programmatiche del Comune di Larino e delle Linee Guida della Regione Molise emanate con Deliberazione di Giunta Regionale n. 187 del 22.06.2022 –“INDIVIDUAZIONE DELLE AREE E DEI SITI NON IDONEI ALL'INSTALLAZIONE E ALL'ESERCIZIO DI IMPIANTI PER LA PRODUZIONE DI ENERGIA ELETTRICA ALIMENTATI DA FONTI RINNOVABILI AI SENSI DEL PARAGRAFO 17.3 DELLE LINEE GUIDA PER L'AUTORIZZAZIONE DEGLI IMPIANTI ALIMENTATI DA FONTI RINNOVABILI EMANATE CON IL DECRETO MINISTERIALE DEL 10 SETTEMBRE 2010”, pubblicata sul Bollettino Ufficiale della Regione Molise n. 36 del 01.07.2022.

OSSERVAZIONI DI CARATTERE GENERALE

Si vuole evidenziare che il Comune di Larino non intende ostacolare la produzione di energia da fonti energetiche rinnovabili ma ritiene indispensabile, nell'esercizio delle proprie competenze in materia di pianificazione territoriale, contemperare tale primaria esigenza con il fondamentale obiettivo di salvaguardare le peculiarità del proprio territorio per non compromettere il suo equilibrato sviluppo, per cui intende privilegiare la realizzazione di impianti per la produzione di energia elettrica da fonti rinnovabili di piccola e media dimensione sulle coperture degli organismi edilizi, sia pubblici che privati, nelle aree residuali o degradate, sui terreni con giacitura non pianeggiante e ben orientati; non intende, invece, consentire l'insediamento di impianti di grande dimensione e di grande impatto ambientale nelle aree pianeggianti ed irrigue, particolarmente idonee per le colture agrarie di qualità e biologiche, in perfetta sintonia con i criteri riportati dalle “Linee Guida per l'autorizzazione degli impianti alimentati da fonti rinnovabili” approvate con D.M. 10 settembre 2010 e dalla Deliberazione di Giunta Regionale n. 187 del 22.06.2022.

La contrada “Piane di Larino” e limitrofe in cui è prevista la realizzazione dell'impianto in oggetto ricade in un'area pianeggiante costituita da terreni tra i più fertili dell'intera Regione Molise, appartenente al comprensorio irriguo del Consorzio di Bonifica Integrale Larinese che dispone di un moderno impianto di irrigazione perfettamente funzionante e realizzato negli ultimi anni con impiego di ingentissimi investimenti pubblici, che determina la possibilità concreta per le aziende agricole di mantenere o di aumentare la competitività con altre zone non altrettanto infrastrutturate, anche di altre regioni, e di raggiungere livelli ottimali di qualità delle produzioni tipiche e biologiche. La promozione delle produzioni tipiche e biologiche è sostenuta anche dalla presenza sul territorio comunale di strutture di supporto e di cooperative e, in particolare, dalla presenza dell'unico Istituto Tecnico Agrario della Regione Molise.

Tra le più recenti iniziative intraprese per la promozione e la valorizzazione dell'agricoltura biologica, figura il “Biodistretto dei laghi Frentani” istituito in data 04.10.2017 con lo scopo di promuovere ed implementare l'agricoltura biologica nel comprensorio agricolo in cui ricade il Comune di Larino, non solo come metodo di produzione ma anche come modello di sviluppo di un territorio di 14 comuni di cui Larino è capofila. Si vuole in questa sede sottolineare che l'agricoltura biologica non si basa su elevate produzioni per unità di superficie, ma su equilibri bioecologici che possono essere perseguiti solo se si dispone di una elevata quantità di terreni agricoli di elevato pregio agronomico quali sono quelli ricadenti nelle piane di Larino. Nell'area interessata esistono anche numerose aziende agricole che hanno ottenuto il marchio D.O.C., D.O.P. e I.G.P.

Tali esigenze sono state ben considerate dalla Regione Molise con la Deliberazione n. 187 del 22.06.2022 che, per la individuazione delle aree non idonee ai sensi delle Linee Guida Nazionali, ha individuato 4 macro aree tematiche:

1. Aree sottoposte a tutela del paesaggio e del patrimonio storico e culturale;
2. Aree protette;
3. Aree agricole;
4. Aree in dissesto idraulico e idrogeologico.

L'area interessata dall'impianto in oggetto, come si è detto, è compresa in un comprensorio agricolo dotato di impianto irriguo diffuso realizzato con ingenti finanziamenti statali e contiene anche aree sottoposte a tutela quale, in particolare, il “Tratturo Sant'Andrea – Biferno”.

OSSERVAZIONI SULLA UBICAZIONE DEGLI AEREOGENERATORI

Gli aerogeneratori **MT11-MT16-MT17-MT18-MT21-MT22** previsti in progetto e ricadenti nel territorio comunale di Larino sono ubicati in un sito “NON IDONEO” in quanto insistenti tutti su terreni irrigati con impianti realizzati con finanziamento pubblico e vocati alla produzione di prodotti DOCG, DOC, DOP e IPG. (Deliberazione di G.R. n. 187 del 22.06.2022)

L'aerogeneratore **MT18** è ubicato in un sito “NON IDONEO” in quanto si trova ad una distanza dal tratturo Sant'Andrea-Biferno inferiore ad 1 Km. (Deliberazione di G.R. n. 187 del 22.06.2022)

L'aerogeneratore **MT11**, ricadente nel comune di Larino, al foglio di mappa n. 50, particella catastale n. 46, ricade in un sito “NON IDONEO” in quanto non è rispettata la distanza di 1.800 metri (300 mt + 6 volte altezza massima aerogeneratore) dai centri abitati come individuati dallo strumento urbanistico comunale vigente (rif. D.G.R. Molise 621/2011). Infatti, come da Delibera di Giunta Comunale n. 42 del 19.03.2012 (**Vedi Allegato 1**) che stabilisce la delimitazione del centro abitato del comune di Larino, dal perimetro della base dell'aerogeneratore, al limite del centro abitato localizzato nei pressi del cimitero del comune di Larino, sono misurati circa 1.790 metri (risultato determinato attraverso l'utilizzo delle coordinate WGS84/UTM zona 33N riportate negli elaborati progettuali e la cartografia catastale aggiornata). Si sottolinea che nei documenti progettuali (rif. elaborato progettuale MT068SACU), non si trova traccia del riferimento documentale con cui è stato determinato il perimetro del centro abitato del Comune di Larino, ma solo un generico riferimento a “centro abitato”.

L'aerogeneratore **MT15**, ricadente nel comune di San Martino in Pensilis, al foglio di mappa n. 53, particella catastale n. 59, ricade in un sito “NON IDONEO” in quanto non è rispettata la distanza di 200 metri dalle sponde dei fiumi e torrenti, nonché dalla linea di battigia di laghi e dighe artificiali e dal limite (rif. D.G.R. Molise 621/2011). Infatti, la distanza dalla sponda del torrente Cigno, determinata attraverso l'utilizzo delle coordinate WGS84/UTM zona 33N riportate negli elaborati progettuali e la cartografia catastale aggiornata, risulta essere di circa 160 metri. (**Vedi Allegato 2**)

Gli aerogeneratori **MT15, MT16, MT17, MT18, MT19** sono ubicati in aree interessate dalla realizzazione di altri impianti per la produzione di energia da fonti rinnovabili (fotovoltaico).

L'Allegato 4 (punti 14.9, 16.3 e 16.5) del DM 10 settembre 2010 “Impianti eolici: elementi per il corretto inserimento nel paesaggio e sul territorio” al punto 3.1 “Analisi dell'inserimento nel paesaggio”, al quinto capoverso così recita: *“Le analisi visive debbono inoltre tener in opportuna considerazione gli effetti cumulativi derivanti dalla compresenza di più impianti. Tali effetti possono derivare dalla co-visibilità, dagli effetti sequenziali o dalla reiterazione”*

Al fine della determinazione degli impatti cumulativi sul patrimonio culturale e identitario, sulla flora e sulla fauna, sulla salute e sulla pubblica incolumità, su suolo e sottosuolo, si segnala che nell'area di installazione sono in fase di procedura anche n. 2 impianti agrivoltaici e n. 1 impianto fotovoltaico: (**Vedi Allegato 3**)

- Impianto agrivoltaico “Larino 1” di 70MWp, con Parere CTVIA emesso, in attesa parere MIBACT (Codice procedura (ID_VIP/ID_MATTM: 7376);
- Parco fotovoltaico Larino-Ururi di 50MWp, progetto presentato dalla società Solar Energy Due srl in procedura di assoggettabilità a VIA presso la Regione Molise;
- Impianto agrivoltaico “Laurino 6” di 11,98MWp, in Istruttoria tecnica CTPNRR-PNIEC (Codice procedura (ID_VIP/ID_MATTM: 8022).

TUTELA DELLE AREE AGRICOLE IRRIGUE

I terreni irrigui su cui dovrebbe sorgere il parco eolico ospitano numerose aziende vitivinicole e olivicole che producono vini ed oli Evo DOC e DOP esportati in tutto il mondo quali: “Molise” DOP o “del Molise” DOP (D.M.18.05.98 e s.m.i.); “Biferno” DOP (D.P.R. 26.04.1983 e s.m.i.); “Tintilia del Molise” DOP (DM 01.06.2011 e s.m.i.); “Molise DOP – Olio EVO” (Registrato in data 16/07/2003 e s.m.i.).

L'aerogeneratore **MT11**, in particolare, ricadente nel foglio di mappa n. 50, particella catastale n. 46, è ubicato a qualche decina di metri dai vigneti dell'azienda vitivinicola Angelo D'Uva, che produce vini a D.O. quali Tintilia del Molise, Molise e Biferno (**Vedi Allegato 4**) su un terreno che, per giacitura, pedologia

ed esposizione è **particolarmente vocato** (così come riportato al punto 3.1 e 3.2 della DGR 187/2022) alla produzione di vini DOC/DOP, attualmente coltivato con metodo di produzione Biologico (**Vedi Allegato 5**). L'azienda vitivinicola Angelo D'Uva è l'unica e rinomata azienda che nel comune di Larino produce vini a D.O. ed è un testimone titolato del vino e del territorio molisano nel mondo. Si estende per una superficie di circa 60 ettari, di cui 25 coltivati a vigneti ubicati nel comune di Larino, nei pressi e/o nelle immediate vicinanze della pala MT11. A partire dal 2001, con l'utilizzo di fondi europei, ha iniziato un processo di miglioramento e ampliamento delle proprie produzioni, sia agricole, che di trasformazione del prodotto. Ha puntato, fortemente, sulla produzione del vitigno autoctono Tintilia, da cui si produce l'omonimo vino a D.O..

I vini prodotti dall'azienda sono commercializzati in Italia e in diversi paesi esteri quali l'Europa, il Giappone, la Cina, il Canada, gli Stati Uniti e hanno riportato, sin dall'inizio dell'attività, importanti menzioni in concorsi enologici nazionali ed esteri. Gli ultimi in ordine di tempo sono:

- Guida Vini Buoni di Italia del Touring Club Italiano, Premio "Corona" a "Lagena" Tintilia del Molise DOC (il massimo riconoscimento assegnato ai vini d'eccellenza dalla commissioni dei curatori nazionali e coordinatori regionali);
- Guida WOW di CIVILTÀ DEL BERE, Medaglia d'oro a "Lagena" Tintilia del Molise DOC;
- Guida Veronelli, 3 stelle a "Lagena" Tintilia del Molise DOC;
- Guida Vitae di AIS, 4 tralci a "Lagena" Tintilia del Molise DOC;
- Concorso Enologico Nazionale, Premio qualità Italiana a "Lagena" Tintilia del Molise DOC;
- Guida Prosit di ONAV: 3° posto "Kantharos" Biferno DOC e 2° posto per "Ricupo" Rosso del Molise DOC.

L'azienda si completa con un complesso residenziale e ristorativo destinato all'accoglienza e all'ospitalità di enoturisti italiani ed esteri; lavora tutto l'anno con turisti provenienti dall'Italia e dall'estero; lavora con tour operator regionali, nazionali e internazionali. Il complesso è censito su guide del settore tra cui ALBERGHI E RISTORANTI DI ITALIA del TOURING CLUB ITALIA, la rivista BELL'ITALIA, la guida PLAINAIR. Inoltre, nell'ottica del legame tra turismo e territorio, ha attivato un finanziamento del GAL INNOVA PLUS (Misura 19 del P.S.R. Regione Molise 2014-2020 - PAL "I Cammini del Molise Frentano") con percorsi a piedi e e-bike nei filari dei vigneti aziendali, che prevedono la sistemazione di punti di ristoro e postazioni di realtà aumentata tra i filari medesimi.

CONCLUSIONI

A giudizio dello scrivente Servizio, alla luce di quanto suesposto, il progetto proposto non può essere autorizzato in quanto l'impianto ricade in aree individuate come non idonee per la installazione di impianti colici così come individuate dalla Regione Molise con Deliberazione di Giunta Regionale n. 187 del 22.06.2022, ricadendo lo stesso impianto nelle seguenti aree del territorio comunale di Larino:

- Area 1.7 D.G.R.M. 187/2022 – TRATTURI – *“Sono inidonee le aree tratturali vincolate con Decreto del Ministero dei Beni culturali e ambientali del 15 giugno 1976, nonché la relativa fascia di rispetto di 1 Km” (Aereogeneratore MT18);*
- Area 3.1 D.G.R.M. 187/2022 – ARERE AGRICOLE DESTINATE ALLA PRODUZIONE DI PRODOTTI DOCG, DOC, DOP e IGP (Aereogeneratore MT11);
- Area 3.3 D.G.R.M. 187/2022 – TERRENI AGRICOLI IRRIGATI CON IMPIANTI IRRIGUI REALIZZATI CON FINANZIAMENTO PUBBLICO – *“Sono inidonei i terreni irrigati con impianti realizzati con finanziamento pubblico” (Aereogeneratori MT11-MT16-MT17-MT18-MT21-MT22)*

Si ribadisce, pertanto, che il Comune di Larino, nel formulare le suesposte osservazioni, esprime sin da ora il proprio **PARERE NEGATIVO** per l'intervento in oggetto.

Larino, 28 dicembre 2022

Il Sindaco
Dott. Giuseppe Puchetti



Il Responsabile del Servizio
Urbanistica ed Ambiente
Ing. Giovanni Lapenna

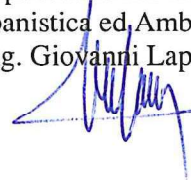

Allegato 1

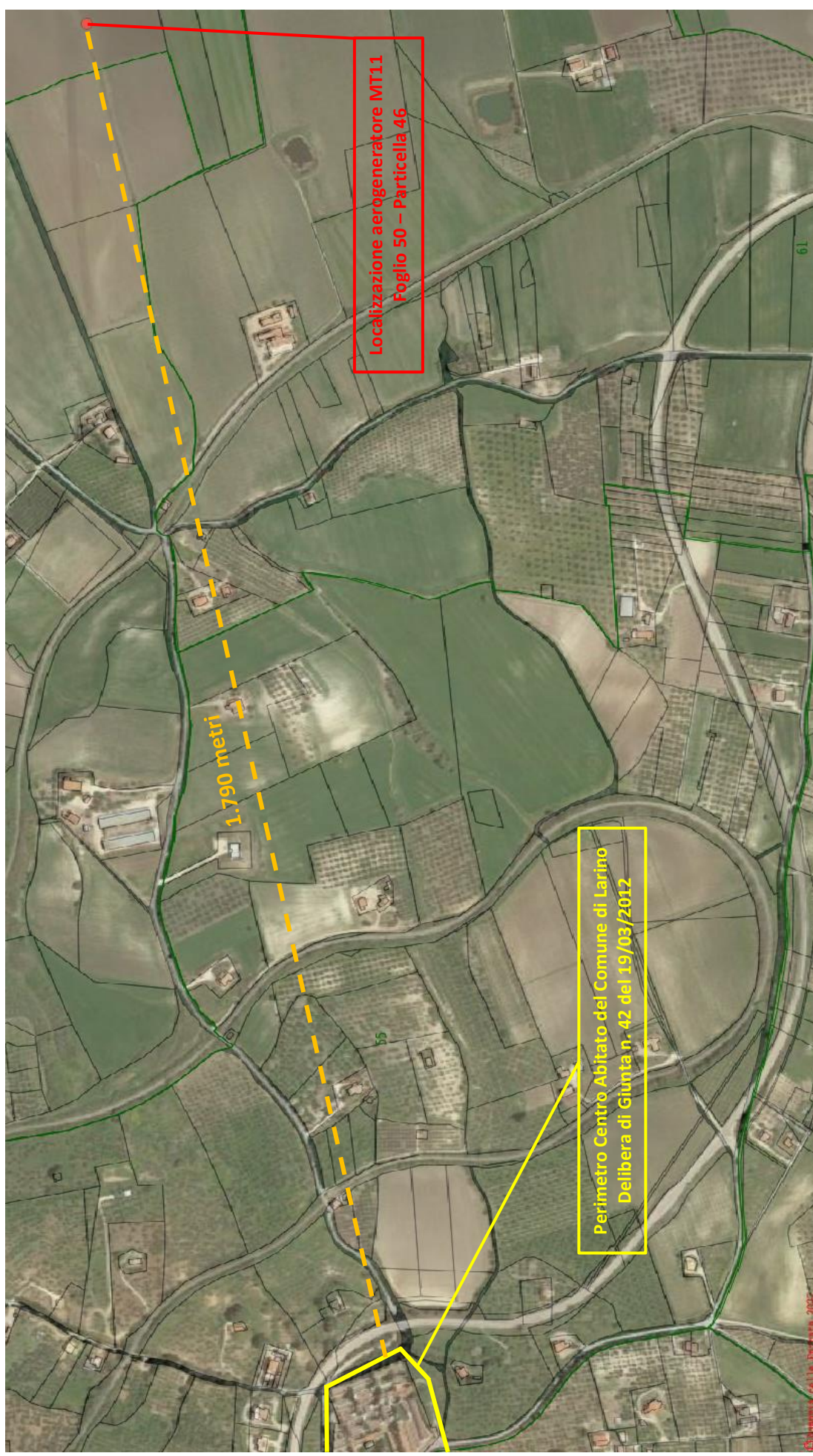

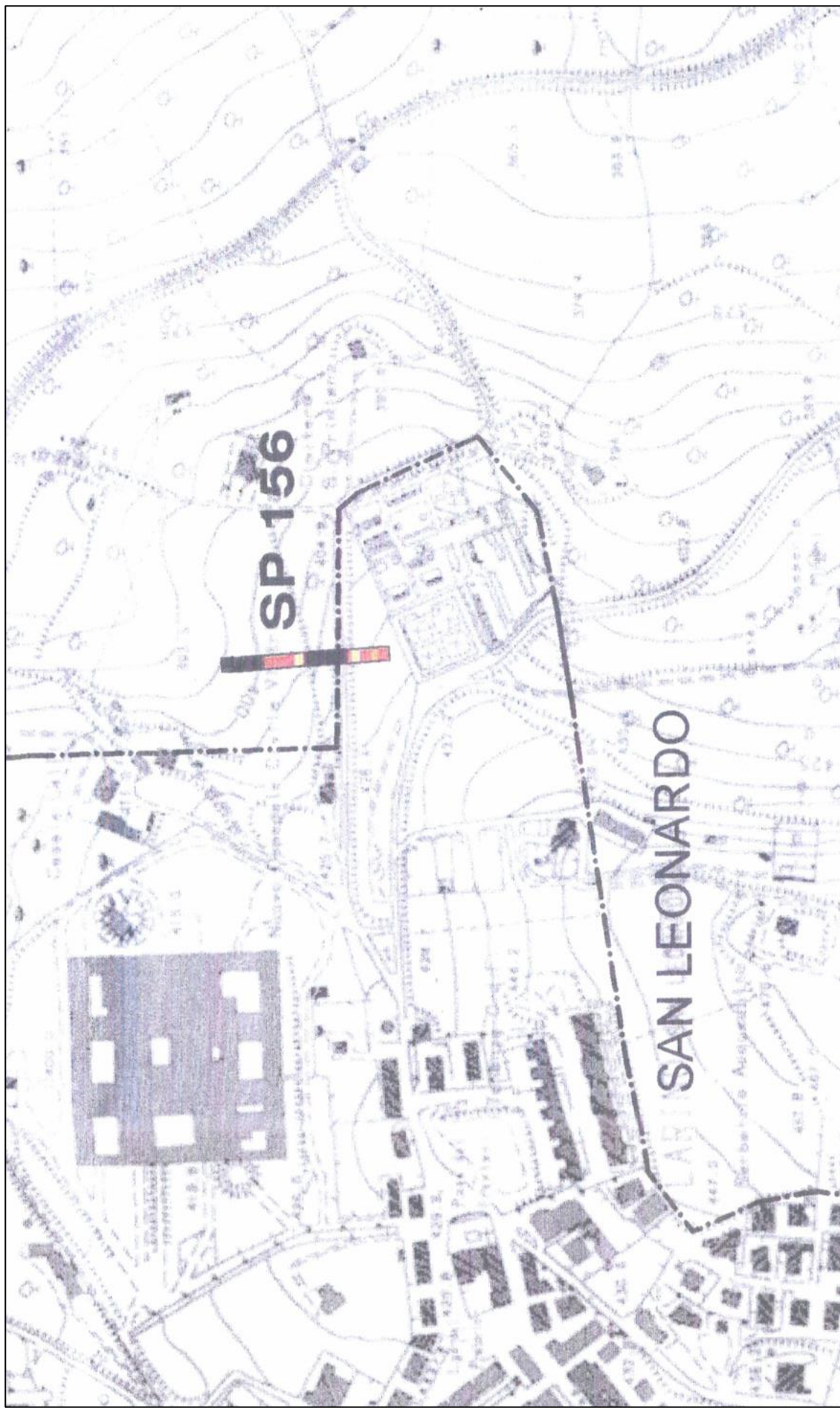

Limite del centro abitato del Comune di Larino - Estratto cartografia allegata alla Delibera di Giunta del Comune di Larino n. 42 del 19/03/2012

Allegato 2

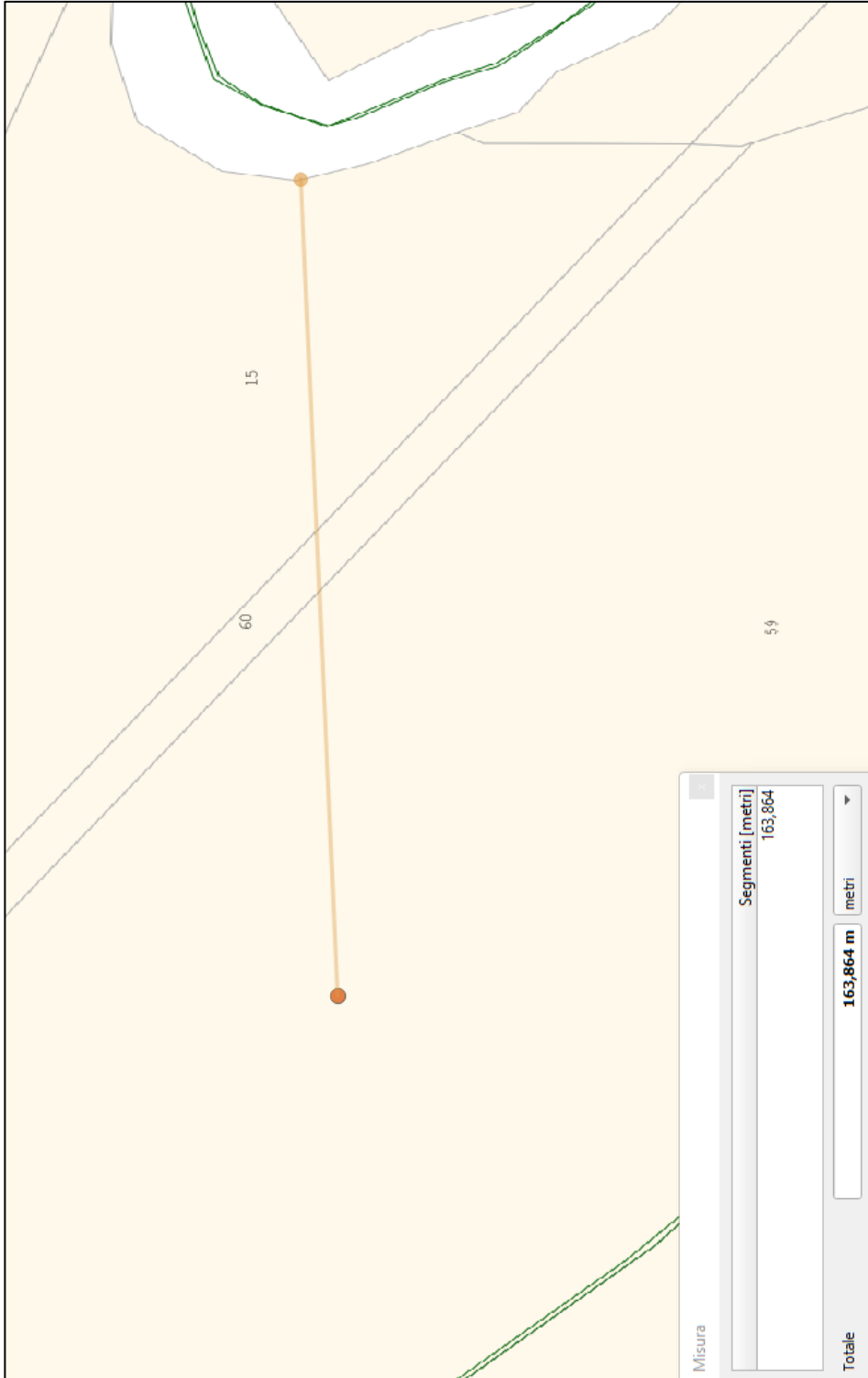

ALLEGATO 3

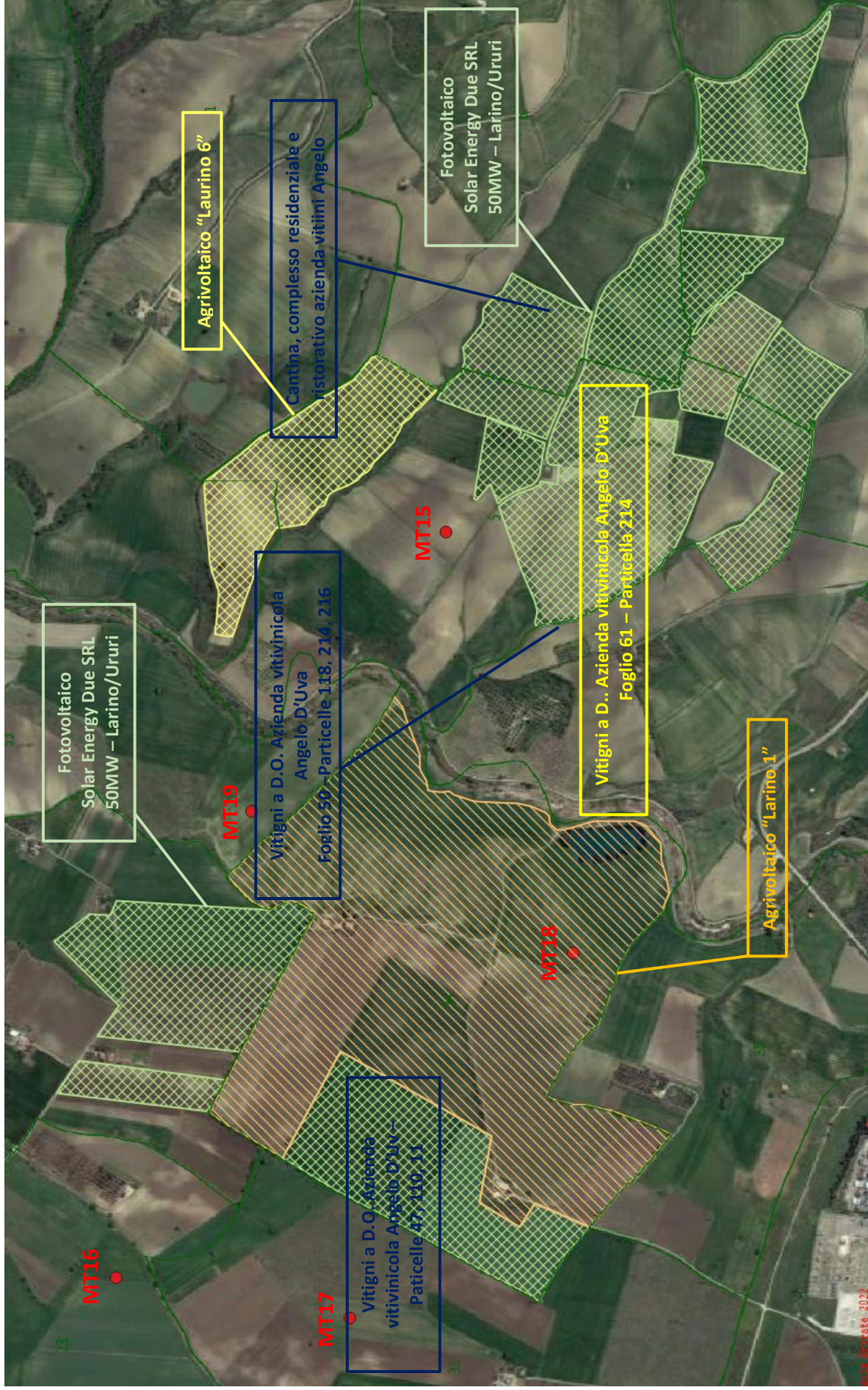

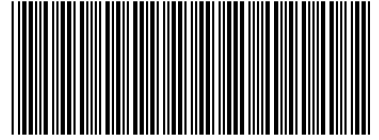

25401113656

Dichiarazione presentata per il tramite del C.A.A.

127	CB	001
Cod. CAA	Sigla Prov.	Prog. Ufficio

Codice operatore FALABASTRO1

PRODUZIONI INERENTI LA REGIONE / PROVINCIA AUTONOMA
MOLISE

Dichiarazione in sostituzione della dichiarazione N. _____

Quadro A - DATI RELATIVI ALL'IDENTIFICAZIONE DEL DICHIARANTE
Sez. 1 - (Dati anagrafici)

DICHIARANTE

CODICE FISCALE/CUAA(obbligatorio)	PARTITA IVA	
DVUNGL66B15E456V	00735540700	
COGNOME O RAGIONE SOCIALE		
D'UVA		
NOME	SESSO	DATA DI NASCITA
ANGELO	M	15/02/1966
LUOGO DI NASCITA	PROV.	
LARINO	CB	

RAPPRESENTANTE LEGALE (solo se dichiarante è persona giuridica)

COGNOME	CODICE FISCALE	NOME	
SESSO	DATA DI NASCITA	LUOGO DI NASCITA	PROV.

QUADRO B - PRESENTAZIONE DELLA DICHIARAZIONE
(Elenco allegati)

<input type="checkbox"/> F1 - attestati di consegna	numero: _____
<input type="checkbox"/> F2 - attestati di consegna sostitutivi	numero: _____
<input checked="" type="checkbox"/> Allegati - Rivendicazione delle uve a DO - IG	numero: <u> 13 </u>
<input checked="" type="checkbox"/> Allegati - Vini varietali e Vini	numero: <u> 2 </u>
<input type="checkbox"/> Allegato - Attestato di Dichiarazione Preventiva per la rivendicazione di uve DO/IG	numero: _____

C_E456 - - 1 - 2022-12-30 - 0023408

QUADRO C - DATI RELATIVI ALLA RACCOLTA DELLE UVE**SEZ. I - Raccolta uve**

UVE DESTINATE ALLA PRODUZIONE DI:		UVA RACCOLTA				DESTINAZIONE DELL'UVA RACCOLTA			S U P E R F I C E
		1	2	3	4	5	6	7	
		BIANCHE	NERE	TOTALE(1+2)	SUPERFICIE	VINIFICAZIONE IN PROPRIO	CESSIONE o CONFERIMENTO	ALTRE DESTINAZIONI DIVERSE DAL VINO	
		Kg.	Kg.	Kg.	metri quadrati	Kg.	Kg.	Kg.	O
C1	VINO	3500	1000	4500	84594	3500	1000	0	
C2	VINO con indicazione della varietà di uva	0	0		0	0	0	0	
C3	VINO IGP	37300	48230	85530	45748	85530	0	0	
C4	VINO DOP	13900	85300	99200	101130	99200	0	0	
TOTALE		54700	134530	189230	231472.0	188230	1000		

SEZ. II - Informazioni relative ai terreni vitati dell'azienda

Superficie vitata totale dell'azienda indicata nel fascicolo
aziendale, comprensiva di quella da cui non si è raccolto

Ettari	Are	Centiare
23	14	72

Superficie vitata dell'azienda
da cui non si è raccolto

Ettari	Are	Centiare
0	00	00

QUADRO D - RIEPILOGO DEI DATI RELATIVI AI PRODOTTI RICEVUTI

PROVENIENTI DA VIGNETI PER:		UVE	
		1 Bianche kg	2 Nere kg
D1	VINO	0	0
D2	VINO con indicazione della varietà di uva	0	0
D3	VINO IGP	0	0
D4	VINO DOP	0	0
	TOTALE	0	0

QUADRO E - RIEPILOGO DEI DATI RELATIVI AI PRODOTTI CEDUTI

PROVENIENTI DA VIGNETI PER:		UVE	
		1 Bianche kg	2 Nere kg
E1	VINO	0	1000
E2	VINO con indicazione della varietà di uva	0	0
E3	VINO IGP	0	0
E4	VINO DOP	0	0
	TOTALE	0	1000

QUADRO G - DATI RELATIVI ALLE OPERAZIONI DI VINIFICAZIONE**SEZ. V (Vino ottenuto, prodotti a monte del vino e succhi d'uva detenuti al 30/11)**

	1	PRODOTTI A MONTE DEL VINO DETENUTI AL 30/11 (in vino feccioso)								5	
		VINO OTTENUTO ANCHE SE NON DETENUTO (in vino feccioso) Litri		2		3		4			
		bianco	rosso	bianco	rosso	bianco	rosso	bianco	rosso	bianco	rosso
G14	VINO					440				440	0
G15	VINO con indicaz. varietà di uva										
G16	VINO IGP					27499	35830			27499	35830
G17	VINO DOP					10051	63063			10051	63063
TOTALE		0	0	0	0	37990	98893	0	0	37990	98893

I dati della sez. V del quadro G NON sono stati estratti dai registri telematici

SEZ. VI (Succhi, Succhi concentrati, Mosti concentrati e concentrati rettificati detenuti al 30/11)

G18	MOSTI CONCENTRATI (in litri di prodotto)		G19	MOSTI CONCENTRATI RETTIFICATI (in litri di prodotto)	
G20	SUCCHI D'UVA (in litri di prodotto)		G21	SUCCHI D'UVA CONCENTRATI (in litri di prodotto)	
G22	ALTRI PRODOTTI OTTENUTI (in litri di prodotto)				

I dati della sez. VI del quadro G sono stati estratti dai registri telematici

Tipo Doc.

DOCUMENTO DI IDENTITA'

Documento di riconoscimento n.

CA62687LY

Data scadenza

15/02/2033

Firma del dichiarante _____

Data

24/11/2022

SEZ. VII - Dettaglio dei dati relativi alle partite di vino rivendicate (Art.li 14 e 15 DLgs 61 del 8 aprile 2010)

VINI IGP (Riga G16)

CODICE TIPOLOGIA VINO	DENOMINAZIONE TIPOLOGIA VINO	COLORE	VINO RIVENDICATO vino potenziale - Litri
C041X0791	OSCO O TERRE DEGLI OSCI FALANGHINA	B	12000
C041X1531XXA0X	OSCO O TERRE DEGLI OSCI MOSCATO B.	B	5000
C041X2211	OSCO O TERRE DEGLI OSCI SAUVIGNON	B	8200
C041X0022	OSCO O TERRE DEGLI OSCI AGLIANICO	R	5000
C041X0432	OSCO O TERRE DEGLI OSCI CABERNET SAUVIGNON	R	13200
C041X1462	OSCO O TERRE DEGLI OSCI MERLOT	R	7200
C041X9993	OSCO O TERRE DEGLI OSCI ROSATO	R	8000
Totale bianco			25200
Totale rosso			33400

VINI DOP (Riga G17)

CODICE TIPOLOGIA VINO	DENOMINAZIONE TIPOLOGIA VINO	MENZIONE	COMPOSIZIONE	COLORE	VINO RIVENDICATO vino potenziale - Litri
B214X8881	BIFERNO BIANCO			B	9000
B328X1531DXA0X	MOLISE O DEL MOLISE MOSCATO BIANCO PASSITO			B	225
B328X1502	MOLISE O DEL MOLISE ROSSO			R	17000
B328X1502AXA1X	MOLISE O DEL MOLISE ROSSO RISERVA			R	10000
B425X3722	TINTILIA DEL MOLISE ROSSO			R	30000
B425X3722AXA1X	TINTILIA DEL MOLISE ROSSO RISERVA			R	1500
Totale bianco					9225
Totale rosso					58500

Tipo Doc.

DOCUMENTO DI IDENTITA'

Documento di riconoscimento n.

CA62687LY

Data scadenza

15/02/2033

Firma del dichiarante _____

Data

24/11/2022

REGISTRO DI CARICO E SCARICO*

(ai sensi dell'art. 38, paragrafo 1, secondo comma, lettera b), del Reg. (UE) 436/09 e dell'art. 2, comma 4, lettera g), del DM n. 293 del 20 marzo 2015)

DICHIARANTE:..... CUAAC.F.:.....
 Stabilimento:Comune:.....(.....) Via - Codice ICQRF:...../.....
 Indirizzo/Sede Legale:Comune:.....(.....) Via
 Campagna Vendemmiale
 Pagina 01 di

N. ord.	Data Operazione	Descrizione Operazione	Designazione Prodotto	MVV/DDT /e-AD	COLORI	Uve (Kg)		Raspi (Kg)	Vinacce (Kg)		Fecce (Kg)		Mosto (Kg)		Mosto parzialmente fermentato (l)		Vino nuovo ancora fermentazione (l)		Vino atto (l)		Vino e Vino (l)			
						Carico	Scarico		Carico	Scarico	Carico	Scarico	Carico	Scarico	Carico	Scarico	Carico	Scarico	Carico	Scarico	Carico	Scarico	Carico	Scarico
1																								
2																								
3																								
4																								
5																								
6																								
7																								
8																								
9																								
10																								
11																								
12																								
13																								
14																								
15																								
16																								
17																								
18																								
19																								
20																								
21																								
22																								
23																								
24																								
25																								
26																								
27																								
28																								
29																								
30																								

*Nelle righe iniziali e finali, devono essere riportate, rispettivamente, le giacenze al 01 agosto e la chiusura dei conti al 31 luglio della campagna vitivinicola in corso - Conservare 5 anni

ALLEGATO - Vini Varietali e Vini
AR1000001347022

NUMERO DOMANDA

25401113656

Vini Varietali		Vini Spumanti Varietali		Vini Bianchi		Vini Rossi		CUAA (CODICE FISCALE)			DVUNGL66B15E456V							
Codice allegato		AR1000001347022		X		X												
Descrizione del Comune		CASI PAR TICO LARI		Dati catastali		NUM. UV		ANNO IMPIANTO		SUPERFICIE A VIGNETO		SUPERFICIE DISPONIBILE		SUPERFICIE UTILIZZATA		FON TE		
PROVINCIA	COD/STAT	COMUNE	SEZI ONE	FOGLIO	PARTIC ELLA	SUBALT ERNO	UNITA' VITATA	VARIETA'	ARE	CA	ETTARI	ARE	CA	ETTARI	ARE	CA	ETTARI	CA
070	031	LARINO		49	00077		1	FALANGHINA B.	52	1	0	00	00	0	22	1		S
070	031	LARINO		49	00078		4	FALANGHINA B.	01	1	0	00	00	0	01	1		S
070	031	LARINO		50	00110		6	TREBBIANO TOSCANO B.	50	99	0	00	00	0	50	99		*
070	031	LARINO		50	00111		2	TREBBIANO TOSCANO B.	49	75	0	00	00	0	49	75		*
070	031	LARINO		61	00214		9	MOSCATO BIANCO B.	37	81	0	00	00	0	37	81		S
070	031	LARINO		61	00214		10	MALVASIA DI CANDIA AROMATICA B	37	14	0	00	00	0	37	14		S
070	031	LARINO		61	00216		8	SALVIGNON B.	25	19	0	00	00	0	25	19		S
070	031	LARINO		61	00216		9	MOSCATO BIANCO B.	13	13	0	00	00	0	13	13		S
070	031	LARINO		61	00216		10	MALVASIA DI CANDIA AROMATICA B	13	19	0	00	00	0	13	19		S
										TOTALE		2		50		22		

* Unita' Vitata da fonte dichiarativa

PRODUZIONE DI UVA (kg)

Uva prodotta (A1)

3500

SUPERI AGGIUNTI (kg)

Uva (B1)

0

DESTINAZIONE UVA (kg)

Totale uva (A1+B1)

3500

Vinificata

3500

Ceduta

Altra destinazione (non per vini varietali)

Firma del dichiarante

Data

24/11/2022

ALLEGATO - Vini Varietali e Vini
AR1000001347008

NUMERO DOMANDA

25401113656

Vini Varietali		Vini Spumanti Varietali		Vini Bianchi			Vini Rossi		CUAA (CODICE FISCALE)			DVUNGL66B15E456V					
Codice allegato		Vini Spumanti Varietali		Vini Bianchi			Vini Rossi		CUAA (CODICE FISCALE)			DVUNGL66B15E456V					
Descrizione del Comune		Dati catastali			NUM. UV	VARIETA'	ANNO IMPIANTO	SUPERFICIE A VIGNETO		SUPERFICIE DISPONIBILE		SUPERFICIE UTILIZZATA		FONTE			
COD/STAT	COMUNE	CASI PAR TICO LARI	FOGLIO	PARTIC ELLA	SUBALT ERNO			UNITA' VITATA	ARE	CA	ARE	CA	ETTARI		ARE	CA	
070	031	LARINO		49	00077	6	TINTILIA N.	0	36	0	00	0	05	36	S		
070	031	LARINO		49	00078	5	TINTILIA N.	0	25	0	00	0	01	25	S		
070	031	LARINO		49	00093	8	TINTILIA N.	0	93	0	00	0	18	93	S		
070	031	LARINO		49	00135	1	TINTILIA N.	0	66	0	00	0	06	66	S		
070	031	LARINO		61	00003	7	CABERNET SAUVIGNON N.	0	84	0	00	0	16	84	*		
070	031	LARINO		61	00008	2	MONTEPULCIANO N.	0	47	0	00	0	05	47	*		
070	031	LARINO		61	00009	1	MONTEPULCIANO N.	0	60	0	00	0	22	60	S		
070	031	LARINO		61	00085	3	MONTEPULCIANO N.	0	18	0	00	0	49	18	*		
070	031	LARINO		61	00157	1	MONTEPULCIANO N.	0	2	0	00	0	12	2	*		
070	031	LARINO		61	00214	2	MONTEPULCIANO N.	3	27	0	00	3	02	27	S		
070	031	LARINO		61	00214	11	MERLOT N.	0	28	0	00	0	45	28	S		
070	031	LARINO		61	00216	7	CABERNET SAUVIGNON N.	0	57	0	00	0	49	57	S		
070	031	LARINO		61	00216	12	AGLIANICO N.	1	29	0	00	0	60	29	S		
								TOTALE				5		95		72	

* Unita' Vitata da fonte dichiarativa

PRODUZIONE DI UVA (kg)

Uva prodotta (A1)

1000

SUPERI AGGIUNTI (kg)

Uva (B1)

0

DESTINAZIONE UVA (kg)

Totale uva (A1+B1)

1000

Vinificata

0

Ceduta

1000

Altra destinazione (non
per vini varietali)

Firma del dichiarante

Data

24/11/2022

Codice allegato

AR1000001346902

CUAA (CODICE FISCALE)

DVUNGL66B15E456V

RIVENDICA RELATIVA A :

Codice C041X0432

Colore Rosso

Denominazione tipologia OSCO O TERRE DEGLI OSCI CABERNET

Toponimo

Nome tradizionale aziendale

Codice

Denominazione tipologia nel dettaglio

COD. ISTAT	DESCRIZIONE DEL COMUNE	DATI CATASTALI				NUM. UV	% PROD.	RESA MAX	ANNO IMPIANTO	SUPERFICIE AVVENTE I REQUISITI			SUPERFICIE DISPONIBILE			SUPERFICIE RIVENDICATA				
		CAS. PAR. OLARI	SEZIONE	FOGLI O PARTI CELLA	SUBAL TERNO					UNITA' VITATA	PRODUTTIVITA'	Q. LI PER ETTERO	VARIETA'	ETTARI	ARE	CA	ETTARI	ARE	CA	ETTARI
070	031	LARINO	61	00003		22	100	220	2003	CABERNET SAUVIGNON N.	1	05	25	0	00	00	1	05	25	*
TOTALE										1	05	25	1	05	25					

* Unità Vitata da fonte dichiarativa

DA DISCIPLINARE

PRODUZIONE DI UVA (kg)

SUPERI AGGIUNTI (kg)

DESTINAZIONE UVA (kg)

Resa applicabile q.li ettaro

220

Uva rivendicata (A1)

19000

Supero per vino

0

Uva (B1)

0

Totale uva (A1+B1+B2)

19000

Vinificata

19000

Ceduta

Altra destinazione (solo per vino non DO/IG)

Uva max rivendicabile (kg)

23155

Stoccaggio ottenuto

Supero per vino varietale

0

Riserva utilizzata (B2)

Coefficiente di trasformazione

80

Vino max rivendicabile (litri)

15200

Supero ammesso

Si

No

Supero uve non vinificabili dichiarate

0

Supero per IG

0

Stoccaggio da supero

Stoccaggio utilizzato

Vino max rivendicabile (litri)

15200

PERCENTUALI VARIETA' UVE

DESCRIZIONE

SUPERFICIE

%

CABERNET SAUVIGNON N.

10525

100

Firma del dichiarante

Data

24/11/2022

ALLEGATO - Rivendicazione delle uve a DO - IG

NUMERO DOMANDA

2540113656

Codice allegato

AR1000001346957

CUAA (CODICE FISCALE)

DVUNGL66B15E456V

RIVENDICA RELATIVA A :

Codice C041X2211

Colore Bianco

Denominazione tipologia OSCO O TERRE DEGLI OSCI SAUVIGNON

Toponimo

Nome tradizionale aziendale

Codice

Denominazione tipologia nel dettaglio

Descrizione del Comune		Dati catastali			NUM. UV	% PROD.	Resa max	ANNO IMPIANTO	VARIETA'	SUPERFICIE AVVENTE I REQUISITI			SUPERFICIE DISPONIBILE			SUPERFICIE RIVENDICATA				
COD. ISTAT	PROVINCIA	CAS I PAR TIC OLA RI	SEZ ION E	FOGLI O	PARTI CELLA	SUBAL TERNO	UNITA' VITATA			PRODUTT IVITA'	Q.li per ettaro	ETTARI	ARE	CA	ETTARI	ARE	CA	ETTARI	ARE	CA
070	031	LARINO		61	00214		12	100	220	2018	SAUVIGNON B.	0	75	0	00	00	0	75	6	S
										TOTALE			0			75			06	

* Unità Vitata da fonte dichiarativa

DA DISCIPLINARE	PRODUZIONE DI UVA (kg)	SUPERI AGGIUNTI (kg)	DESTINAZIONE UVA (kg)
Resa applicabile q.li ettaro	220	Uva (B1)	0
Uva max rivendicabile (kg)	16513	Uva (A1)	12000
Supero ammesso	Si <input type="checkbox"/> No <input type="checkbox"/>	Supero per vino	0
		Supero per IG	0
		Supero per DO	0
		Supero per Riserva	0
		Supero uve non vinificabili dichiarate	0
		Stoccaggio ottenuto	0
		Stoccaggio utilizzato	0
		Riserva utilizzata (B2)	0
		Stoccaggio da supero	0
		Vinificata	12000
		Totale uva (A1+B1+B2)	12000
		Ceduta	0
		Altra destinazione (solo per vino non DO/IG)	0
		Coefficiente di trasformazione	80
		Vino max rivendicabile (litri)	9600
		PERCENTUALI VARIETA' UVE	
		Descrizione	Superficie
		SAUVIGNON B.	7506
			%
			100

Firma del dichiarante

Data

24/11/2022

ALLEGATO - Rivendicazione delle uve a DO - IG

Codice allegato

AR1000001346958

NUMERO DOMANDA

2540113656

CUAA (CODICE FISCALE)

DVUNGL66B15E456V

RIVENDICA RELATIVA A :

Codice

C041X9993

Colore

Rosato

Denominazione tipologia

OSCO O TERRE DEGLI OSCI ROSATO

Toponimo

Nome tradizionale aziendale

Codice

Denominazione tipologia nel dettaglio

Descrizione del Comune		Dati catastali			NUM. UV	% PROD.	Resa max	ANNO IMPIANTO		SUPERFICIE AVVENTE I REQUISITI			SUPERFICIE DISPONIBILE			SUPERFICIE RIVENDICATA						
COD. ISTAT	PROVINCIA	COMUNE	CAS I PAR TIC OLA RI	SEZ ION E	FOGLI O	PARTI CELLA TERNO	UNITA' VITATA	MONTEPULCIA NO N.	1988	ETTARI	ARE	CA	0	00	00	ETTARI	ARE	CA	0	52	98	* IN ZONA
TOTALE																						
0 52 98 0 00 00 0 52 98																						

* Unità Vitata da fonte dichiarativa

DA DISCIPLINARE

PRODUZIONE DI UVA (kg)

SUPERI AGGIUNTI (kg)

DESTINAZIONE UVA (kg)

Resa applicabile q.li ettaro

230

Uva rivendicata (A1)

11700

Supero per vino

0

Uva (B1)

0

Totale uva (A1+B1+B2)

11700

Vinificata

11700

Ceduta

Altra destinazione (solo per vino non DO/IG)

Uva max rivendicabile (kg)

12185

Stoccaggio ottenuto

Supero per vino varietale

0

Riserva utilizzata (B2)

Coefficiente di trasformazione

80

Vino max rivendicabile (litri)

9360

PERCENTUALI VARIETA' UVE

Descrizione

MONTEPULCIANO N.

Superficie

5298

%

100

Supero ammesso

Si

No

Supero uve non vinificabili dichiarate

0

Supero per IG

0

Stoccaggio utilizzato

Stoccaggio da supero

Firma del dichiarante

Data

24/11/2022

Codice allegato

AR1000001346834

CUAA (CODICE FISCALE)

DVUNGL66B15E456V

RIVENDICA RELATIVA A :

Codice C041X0022 Colore Rosso

Denominazione tipologia OSCO O TERRE DEGLI OSCI AGLIANICO

Toponimo

Nome tradizionale aziendale

Codice Denominazione tipologia nel dettaglio

COD. ISTAT	DESCRIZIONE DEL COMUNE	DATI CATASTALI			NUM. UV	% PROD.	RESA MAX	ANNO IMPIANTO	SUPERFICIE AVVENTE I REQUISITI			SUPERFICIE DISPONIBILE			SUPERFICIE RIVENDICATA																				
		CAS I PAR TIC OLARI	SEZ ION E	FOGLI O					PARTI CELLA TERNO	UNITA' VITATA	PRODUTT IVITA'	Q.li per ettaro	VARIETA'	AGLIANICO N.	2018	ETTARI	ARE	CA	ETTARI	ARE	CA	ETTARI	ARE	CA	FONTI IN ZONA										
070	LARINO		61	00216	12	100	220		AGLIANICO N.	2018	1	00	29	0	00	00	0	00	0	40	0	0	40	0	0	0	0	0	0	0	0	0	0	0	S
TOTALE																0	40	00	0	40	00														

* Unità Vitata da fonte dichiarativa

DA DISCIPLINARE	PRODUZIONE DI UVA (kg)	SUPERI AGGIUNTI (kg)	DESTINAZIONE UVA (kg)
Resa applicabile q.li ettaro	Uva rivendicata (A1)	Uva (B1)	Totale uva (A1+B1+B2)
220	7200	0	7200
Uva max rivendicabile (kg)	Supero per vino varietale	Riserva utilizzata (B2)	Coefficiente di trasformazione
8800	0	0	80
Supero ammesso	Supero per IG	Stoccaggio utilizzato	Vino max rivendicabile (litri)
Si <input type="checkbox"/> No <input checked="" type="checkbox"/>	0	0	5760
	Supero per DO	Stoccaggio da supero	PERCENTUALI VARIETA' UVE
	0	0	Descrizione
	Supero per Riserva	Supero per Riserva	AGLIANICO N.
			4000
			%
			100

Firma del dichiarante

Data

24/11/2022

ALLEGATO - Rivendicazione delle uve a DO - IG

NUMERO DOMANDA

2540113656

Codice allegato

AR1000001346978

CUAA (CODICE FISCALE)

DVUNGL66B15E456V

RIVENDICA RELATIVA A :

Codice C041X1531

Colore Bianco

Denominazione tipologia OSCO O TERRE DEGLI OSCI MOSCATO

Toponimo

Nome tradizionale aziendale

Codice

C041X1531XXA0X

Denominazione tipologia nel dettaglio

OSCO O TERRE DEGLI OSCI MOSCATO B.

COD. STAT	DESCRIZIONE DEL COMUNE	DATI CATASTALI				NUM. UV	% PROD.	RESA MAX	VARIETA'	ANNO IMPIANTO	SUPERFICIE AVVENTE I REQUISITI			SUPERFICIE DISPONIBILE			SUPERFICIE RIVENDICATA			
		CAS. I PAR. TIC. OLARI	SEZ. ION E	FOGLI O	PARTI CELLA						SUBAL TERNO	UNITA' VITATA	PRODUTTIVITA'	Q.li per ettaro	ETTARI	ARE	CA	ETTARI	ARE	CA
070	031	LARINO		61	00008	1	100	120	MOSCATO BIANCO B.	2011	0	12	47	0	00	00	0	06	47	*
070	031	LARINO		61	00085	4	100	220	MOSCATO BIANCO B.	2011	0	32	93	0	00	00	0	32	93	*
TOTALE											0	39	40							

* Unita' Vitata da fonte dichiarativa

DA DISCIPLINARE

PRODUZIONE DI UVA (kg)

SUPERI AGGIUNTI (kg)

DESTINAZIONE UVA (kg)

Resa applicabile q.li ettaro

Uva rivendicata (A1)

Supero per vino

Uva (B1)

Totale uva (A1+B1+B2)

Vinificata

Ceduta

Altra destinazione (solo per vino non DO/IG)

Uva max rivendicabile (kg)

Stoccaggio ottenuto

Supero per vino varietale

Riserva utilizzata (B2)

Coefficiente di trasformazione

Vino max rivendicabile (litri)

PERCENTUALI VARIETA' UVE

Supero ammesso

Supero per IG

Supero per DO

Stoccaggio da supero

Supero per Riserva

DESCRIZIONE

SUPERFICIE

%

Si

No

0

0

0

7300

7300

7300

0

100

Firma del dichiarante

Data

24/11/2022

ALLEGATO - Rivendicazione delle uve a DO - IG

NUMERO DOMANDA

2540113656

Codice allegato

AR1000001346942

CUAA (CODICE FISCALE)

DVUNGL66B15E456V

RIVENDICA RELATIVA A :

Codice C041X1462

Colore Rosso

Denominazione tipologia OSCO O TERRE DEGLI OSCIMERLOT

Toponimo

Nome tradizionale aziendale

Codice

Denominazione tipologia nel dettaglio

Descrizione del Comune		Dati catastali			NUM. UV	% PROD.	Resa max	ANNO IMPIANTO	VARIETA'	SUPERFICIE AVVENTE I REQUISITI			SUPERFICIE DISPONIBILE			SUPERFICIE RIVENDICATA					
COD. ISTAT	PROVINCIA	CAS I PAR TIC OLA RI	SEZ ION E	FOGLI O	PARTI CELLA	SUBAL TERNO	UNITA' VITATA			PRODUTT IVITA'	Q.li per ettaro	ETTARI	ARE	CA	ETTARI	ARE	CA	ETTARI	ARE	CA	FONTI IN ZONA
070	031	LARINO		61	00216		11	100	220	2018	MERLOT N.	0	54	73	0	00	00	0	54	73	S
										TOTALE			TOTALE								

* Unità Vitata da fonte dichiarativa

DA DISCIPLINARE	PRODUZIONE DI UVA (kg)	SUPERI AGGIUNTI (kg)	DESTINAZIONE UVA (kg)
Resa applicabile q.li ettaro	Uva rivendicata (A1)	Uva (B1)	Totale uva (A1+B1+B2)
220	10330	0	10330
Uva max rivendicabile (kg)	Stoccaggio ottenuto	Riserva utilizzata (B2)	Coefficiente di trasformazione
12041	0	0	80
Supero ammesso	Supero per IG	Stoccaggio utilizzato	Vino max rivendicabile (litri)
Si	0	0	8264
No	Supero per DO	Stoccaggio da supero	PERCENTUALI VARIETA' UVE
	0	0	Descrizione
	Supero per Riserva		MERLOT N.
			Superficie
			5473
			%
			100

Firma del dichiarante

Data

24/11/2022

Codice allegato

AR1000001346914

CUAA (CODICE FISCALE)

DVUNGL66B15E456V

RIVENDICA RELATIVA A :

Codice C041X0791

Colore Bianco

Denominazione tipologia OSCO O TERRE DEGLI OSCI FALANGHINA

Toponimo

Nome tradizionale aziendale

Denominazione tipologia nel dettaglio

COD. STAT PROVINCIA	COMUNE	Descrizione del Comune				Dati catastali			NUM. UV	% PROD.	Resa max	VARIETA'	ANNO IMPIANTO	SUPERFICIE AVVENTE I REQUISITI			SUPERFICIE DISPONIBILE			SUPERFICIE RIVENDICATA			IN ZONA						
		CAS I PAR TIC OLA RI	SEZ ION E	FOGLI O	PARTI CELLA TERNO	UNITA' VITATA	PRODUTT I VITA'	Q.li per ettaro						ETTARI	ARE	CA	ETTARI	ARE	CA	ETTARI	ARE	CA		ETTARI	ARE	CA	FONTI		
070	031	LARINO		49	00077			1	100	220	FALANGHINA B.	2017	0	52	1	0	00	00	0	30	0	0	0	0	0	0	0	0	S
070	031	LARINO		49	00077			2	100	220	FALANGHINA B.	2017	0	60	6	0	00	00	0	60	0	0	0	0	0	0	0	0	S
													TOTALE			0			90			06							

* Unita' Vitata da fonte dichiarativa

DA DISCIPLINARE	PRODUZIONE DI UVA (kg)	SUPERI AGGIUNTI (kg)	DESTINAZIONE UVA (kg)
Resa applicabile q.li ettaro	220	0	Uva (B1) 18000
Uva max rivendicabile (kg)	19813	0	Totale uva (A1+B1+B2) 18000
Supero ammesso	Si <input type="checkbox"/> No <input type="checkbox"/>	0	Vinificata 18000
	Supero uve non vinificabili dichiarate	0	Coefficiente di trasformazione 80
	Supero per IG	0	Vino max rivendicabile (litri) 14400
	Supero per DO	0	PERCENTUALI VARIETA' UVE
	Supero per Riserva	0	Descrizione Superficie %
			FALANGHINA B. 9006 100
			Altra destinazione (solo per vino non DO/IG)

Firma del dichiarante

Data

24/11/2022

Codice allegato

AR1000001346755

CUAA (CODICE FISCALE)

DVUNGL66B15E456V

RIVENDICA RELATIVA A :

Codice Colore

Denominazione tipologia

Toponimo

Nome tradizionale aziendale

Codice Denominazione tipologia nel dettaglio

Descrizione del Comune		Dati catastali			NUM. UV	% PROD.	Resa max	VARIETA'	ANNO IMPIANTO	SUPERFICIE AVVENTE I REQUISITI			SUPERFICIE DISPONIBILE			SUPERFICIE RIVENDICATA				
COD. STAT	PROVINCIA	CAS. I PAR TIC OLA RI	SEZ ION E	FOGLI O	PARTI CELLA	SUBAL TERNO	UNITA' VITATA			PRODUTT IVITA'	Q.li per ettaro	ETTARI	ARE	CA	ETTARI	ARE	CA	ETTARI	ARE	CA
070	031	LARINO		49	00077		7	100	80	TINTILIA N.	2017	0	96	20	0	00	0	96	20	S
070	031	LARINO		49	00129		1	100	80	TINTILIA N.	2006	0	80	34	0	00	0	80	34	S
070	031	LARINO		61	00216		5	100	80	TINTILIA N.	2018	0	94	89	0	00	0	94	89	S
070	031	LARINO		61	00216		6	100	80	TINTILIA N.	2018	2	96	8	0	00	2	96	8	S
TOTALE										5	67	51								

* Unità Vitata da fonte dichiarativa

DA DISCIPLINARE	<input type="text" value=""/>	PRODUZIONE DI UVA (kg)	<input type="text" value=""/>	SUPERI AGGIUNTI (kg)	<input type="text" value=""/>	DESTINAZIONE UVA (kg)	<input type="text" value=""/>
Resa applicabile q.li ettaro	<input type="text" value="80"/>	Uva rivendicata (A1)	<input type="text" value="43400"/>	Uva (B1)	<input type="text" value="0"/>	Totale uva (A1+B1+B2)	<input type="text" value="43400"/>
Uva max rivendicabile (kg)	<input type="text" value="45401"/>	Supero per vino	<input type="text" value="0"/>	Riserva utilizzata (B2)	<input type="text" value=""/>	Vinificata	<input type="text" value="43400"/>
Supero ammesso	<input type="text" value="No"/>	Supero per IG	<input type="text" value="0"/>	Stoccaggio utilizzato	<input type="text" value=""/>	Coefficiente di trasformazione	<input type="text" value="70"/>
Si: X	<input type="text" value="No"/>	Supero per DO	<input type="text" value="0"/>	Stoccaggio da supero	<input type="text" value=""/>	Vino max rivendicabile (litri)	<input type="text" value="30380"/>
		Supero per Riserva	<input type="text" value=""/>			PERCENTUALI VARIETA' UVE	
						Descrizione	<input type="text" value=""/>
						TINTILIA N.	<input type="text" value="56751"/>
						%	<input type="text" value="100"/>
Firma del dichiarante	<input type="text"/>	Data	<input type="text" value="24/11/2022"/>	Ceduta	<input type="text"/>	Altra destinazione (solo per vino non DO/IG)	<input type="text"/>

Codice allegato

AR1000001346719

CUAA (CODICE FISCALE)

DVUNGL66B15E456V

RIVENDICA RELATIVA A :

Codice Colore Denominazione tipologia Toponimo

Codice Denominazione tipologia nel dettaglio

COD. ISTAT	DESCRIZIONE DEL COMUNE	DATI CATASTALI			NUM. UV	% PROD.	RESA MAX	ANNO IMPIANTO	SUPERFICIE AVVENTE I REQUISITI			SUPERFICIE DISPONIBILE			SUPERFICIE RIVENDICATA																											
		CAS. I PAR. TIC. OLARI	SEZIONE	FOGLIO O					PARTI CELLA	SUBAL TERNO	UNITA' VITATA	PRODUTTIVITA'	Q.li per ettaro	VARIETA' NO.N.	MONTEPULCIA	ETTARI	ARE	CA	ETTARI	ARE	CA	ETTARI	ARE	CA	IN ZONA																	
070	031	LARINO	61	00216	3	100	150	2000	2	28	25	0	00	00	1	70	0	0	0	0	0	0	0	0	0	0	0	0	0	S												
TOTALE															1	70	00																									

* Unità Vitata da fonte dichiarativa

DA DISCIPLINARE	PRODUZIONE DI UVA (kg)		SUPERI AGGIUNTI (kg)		DESTINAZIONE UVA (kg)								
Resa applicabile q.li ettaro	150	Uva rivendicata (A1)	24500	Uva (B1)	0	Totale uva (A1+B1+B2)	24500	Vinificata	24500	Ceduta		Altra destinazione (solo per vino non DO/IG)	
Uva max rivendicabile (kg)	25500	Stoccaggio ottenuto		Riserva utilizzata (B2)		Coefficiente di trasformazione	70	Vino max rivendicabile (litri)	17150	PERCENTUALI VARIETA' UVE			
Supero ammesso	<input type="text" value="No"/>	Supero per IG	0	Stoccaggio utilizzato		MONTEPULCIANO N.	17000	Superficie	17000	DESCRIZIONE		%	100
		Supero per DO	0	Stoccaggio da supero									
		Supero per Riserva											

Firma del dichiarante

Data

24/11/2022

ALLEGATO - Rivendicazione delle uve a DO - IG

Codice allegato

AR1000001346707

NUMERO DOMANDA

2540113656

CUAA (CODICE FISCALE)

DVUNGL66B15E456V

RIVENDICA RELATIVA A :

Codice B328X1531
 Colore Bianco

Denominazione tipologia
 MOLISE O DEL MOLISE MOSCATO BIANCO

Toponimo

Nome tradizionale aziendale

Codice B328X1531DXA0X Denominazione tipologia nel dettaglio
 MOLISE O DEL MOLISE MOSCATO BIANCO PASSITO

Descrizione del Comune		Dati catastali			NUM. UV	% PROD.	Resa max	ANNO IMPIANTO	SUPERFICIE DISPONIBILE			SUPERFICIE RIVENDICATA						
COD. ISTAT	PROVINCIA	CAS. PAR. OLARI	SEZIONE	FOGLI O	PARTI CELLA	SUBAL TERNO	UNITA' VITATA		ETTARI	ARE	CA	ETTARI	ARE	CA	FONTI IN ZONA			
070	031			61	00008		1	MOSCATO BIANCO B.	2011	120	100	0	12	47	0	06	0	*
TOTALE																		
0 06 00																		

* Unità Vitata da fonte dichiarativa

DA DISCIPLINARE	PRODUZIONE DI UVA (kg)	SUPERI AGGIUNTI (kg)	DESTINAZIONE UVA (kg)
Resa applicabile q.li ettaro	120	Uva (B1)	600
Uva max rivendicabile (kg)	720	Totale uva (A1+B1+B2)	600
Supero ammesso	Si X No	Vinificata	600
		Coefficiente di trasformazione	50
		Vino max rivendicabile (litri)	300
		PERCENTUALI VARIETA' UVE	
		Descrizione	MOSCATO BIANCO B.
		Superficie	600
		%	100

Firma del dichiarante

Data

24/11/2022

ALLEGATO - Rivendicazione delle uve a DO - IG

NUMERO DOMANDA

2540113656

Codice allegato

AR1000001346637

CUAA (CODICE FISCALE)

DVUNGL66B15E456V

RIVENDICA RELATIVA A :

Codice B214X8881

Colore Bianco

Denominazione tipologia BIFERNO BIANCO

Toponimo

Nome tradizionale aziendale

Codice

Denominazione tipologia nel dettaglio

COD. ISTAT		DESCRIZIONE DEL COMUNE		DATI CATASTALI				NUM. UV	% PROD.	RESA MAX	VARIETA'	ANNO IMPIANTO	SUPERFICIE AVVENTE I REQUISITI			SUPERFICIE DISPONIBILE			SUPERFICIE RIVENDICATA		
				CAS I PAR TIC OLA RI	SEZ ION E	FOGLI O	PARTI CELLA TERNO						SUBAL TERNO	UNITA' VITATA	PRODUTT IVITA'	Q.li per ettaro	ETTARI	ARE	CA	ETTARI	ARE
070	031	LARINO		50	00047		4	100	140	TREBBIANO TOSCANO B.	1988	0	47	5	0	00	00	0	47	5	S
070	031	LARINO		50	00110		6	100	140	TREBBIANO TOSCANO B.	1988	0	50	99	0	00	00	0	50	99	S
TOTALE												0	98	04							

* Unita' Vitata da fonte dichiarativa

DA DISCIPLINARE	PRODUZIONE DI UVA (kg)	SUPERI AGGIUNTI (kg)	DESTINAZIONE UVA (kg)
Resa applicabile q.li ettaro	140	Uva (B1)	Ceduta
Uva max rivendicabile (kg)	13726	Uva (B1)	Altra destinazione (solo per vino non DO/IG)
Supero ammesso	Si X No	Uva (B1)	
Supero per IG	0	Vinificata	
Supero per DO	0	Totale uva (A1+B1+B2)	
Supero per Riserva	0	Coefficiente di trasformazione	
Supero uve non verificabili dichiarate	0	Vino max rivendicabile (litri)	
		TREBBIANO TOSCANO B.	PERCENTUALI VARIETA' UVE
			Descrizione
			Superficie
			9804
			100

Firma del dichiarante

Data

24/11/2022

ALLEGATO - Rivendicazione delle uve a DO - IG

Codice allegato

AR1000001346747

NUMERO DOMANDA

2540113656

CUAA (CODICE FISCALE)

DVUNGL66B15E456V

RIVENDICA RELATIVA A :

Codice B328X1502

Colore Rosso

Denominazione tipologia MOLISE O DEL MOLISE ROSSO

Toponimo

Nome tradizionale aziendale

Codice

B328X1502AXAX1X

Denominazione tipologia nel dettaglio

MOLISE O DEL MOLISE ROSSO RISERVA

COD. STAT	DESCRIZIONE DEL COMUNE	DATI CATASTALI				NUM. UV	% PROD.	RESA MAX	VARIETA'	ANNO IMPIANTO	SUPERFICIE AVVENTE I REQUISITI			SUPERFICIE DISPONIBILE			SUPERFICIE RIVENDICATA			
		CAS I PAR TIC OLARI	SEZ ION E	FOGLI O	PARTI CELLA TERNO						UNITA' VITATA	PRODUTT IVITA'	Q.li per ettaro	ETTARI	ARE	CA	ETTARI	ARE	CA	ETTARI
070	031	LARINO		50	00047	1	100	150	MONTEPULCIA NO N.	1988	0	52	49	0	00	00	0	52	49	S
070	031	LARINO		61	00216	3	100	150	MONTEPULCIA NO N.	2000	2	28	25	0	00	00	0	58	25	S
TOTALE											1	10	74							

* Unita' Vitata da fonte dichiarativa

DA DISCIPLINARE

PRODUZIONE DI UVA (kg)

SUPERI AGGIUNTI (kg)

DESTINAZIONE UVA (kg)

Resa applicabile q.li ettaro

150

Uva rivendicata (A1)

14400

Uva (B1)

0

Totale uva (A1+B1+B2)

14400

Vinificata

14400

Uva max rivendicabile (kg)

16611

Stoccaggio ottenuto

0

Riserva utilizzata (B2)

0

Coefficiente di trasformazione

70

Vino max rivendicabile (litri)

10080

Supero ammesso

Si X No

Supero per IG

0

Stoccaggio utilizzato

0

Stoccaggio da supero

0

Supero per Riserva

Supero uve non verificabili dichiarate

0

Supero per DO

0

Supero per IG

0

Supero per DO

0

Supero per Riserva

0

Firma del dichiarante

Data

24/11/2022

ALLEGATO - Rivendicazione delle uve a DO - IG

NUMERO DOMANDA

2540113656

Codice allegato

AR1000001346827

CUAA (CODICE FISCALE)

DVUNGL66B15E456V

RIVENDICA RELATIVA A:

Codice

B425X3722

Colore

Rosso

Denominazione tipologia

TINTILIA DEL MOLISE ROSSO

Toponimo

Nome tradizionale aziendale

Codice

B425X3722AXA1X

Denominazione tipologia nel dettaglio

TINTILIA DEL MOLISE ROSSO RISERVA

COD. ISTAT	Descrizione del Comune		Dati catastali			NUM. UV	% PROD.	Resa max	VARIETA'	ANNO IMPIANTO	SUPERFICIE AVVENTE I REQUISITI			SUPERFICIE DISPONIBILE			SUPERFICIE RIVENDICATA								
	PROVINCIA	COMUNE	CASI PARTICOLARI	SEZIONE	FOGLI O PARTI CELLA						UNITA' VITATA	PRODUTTIVITA'	Q.li per ettaro	TINTILIA N.	2018	ETTARI	ARE	CA	ETTARI	ARE	CA	ETTARI	ARE	CA	FONTI IN ZONA
TOTALE																									

* Unita' Vitata da fonte dichiarativa

DA DISCIPLINARE

PRODUZIONE DI UVA (kg)

SUPERI AGGIUNTI (kg)

DESTINAZIONE UVA (kg)

Resa applicabile q.li ettaro

80

Uva rivendicata (A1)

3000

Uva (B1)

0

Totale uva (A1+B1+B2)

3000

Vinificata

3000

Ceduta

Altra destinazione (solo per vino non DO/IG)

Uva max rivendicabile (kg)

4721

Stoccaggio ottenuto

Supero per vino varietale

0

Riserva utilizzata (B2)

Coefficiente di trasformazione

55

Vino max rivendicabile (litri)

1650

Supero ammesso

 Si
 No

Supero per IG

0

Stoccaggio utilizzato

PERCENTUALI VARIETA' UVE

Descrizione	Superficie	%
TINTILIA N.	5901	100

Supero uve non vinificabili dichiarate

0

Supero per DO

0

Stoccaggio da supero

Data

24/11/2022

Firma del dichiarante

Data

C_E456 - - 1 - 2022-12-30 - 0023408

QUADRO H - ELENCO DI CONTROLLO DELLA DOCUMENTAZIONE PRESENTE

CUAA	COGNOME E NOME O RAGIONE SOCIALE
DVUNGL66B15E456V	D'UVA ANGELO

Allegati	Descrizione	Numero

CAA: CAA UIPA - CAMPOBASSO - 001	UFFICIO: 001
OPERATORE: FALABASTRO1	

IL RESPONSABILE DELL'UFFICIO DEL CAA ATTESTA CHE:

1) il fascicolo del produttore, relativo alla dichiarazione in questione, è stato costituito/aggiornato come previsto dalla Convenzione AGEA/CAA e dal relativo atto esecutivo e che lo stesso è custodito presso lo scrivente ufficio del CAA;

2) la dichiarazione contiene gli allegati sopra elencati e gli stessi sono conformi alle disposizioni AGEA;

3) sono state effettuate le verifiche delle anomalie segnalate dal Sistema Informativo e sono state seguite le disposizioni Comunitare, Nazionali e di AGEA in materia di compilazione della dichiarazione;

4) il produttore ha firmato la dichiarazione;

5) la dichiarazione ed i relativi allegati sono stati archiviati conformemente alle disposizioni AGEA ;

Data: 24/11/2022

Timbro e Firma del responsabile di SEDE del CAA _____

C_E456 - - 1 - 2022-12-30 - 0023408



Certificato/Certificate

ai sensi dell'art 35, § 1, del Reg Reg (UE) 2018/848
according to article 35, § 1, of Reg (EU) 2018/848

Autorizzazione MiPAAF DM n° 104618 del 04/03/2022

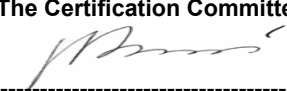
1. Numero del documento / <i>Document number</i> CE_1300_09910_22 del 19/07/2022	2. Operatore / <i>Operator</i>
3. Nome operatore o gruppo operatori / <i>Name and address of the operator or group of operators</i> FRANCO MARIA ASSUNTA VIA SAN BENEDETTO 4 86035 LARINO LARINO (CB) IT Partita IVA: 01419500705	4. Istituto per la Certificazione Etica ed Ambientale Via Giovanni Brugnoli, 15 40122 Bologna IT-BIO-006
5. Attività dell'operatore o del gruppo di operatori / <i>Activity or activities of the operator or group of operators</i> <input checked="" type="checkbox"/> Produzione / <i>Production</i>	
6. Categorie di prodotti di cui all' articolo 35, paragrafo 7, del regolamento (UE) 2018/848 del Parlamento europeo e del Consiglio e metodi di produzione / <i>Category or categories of products as referred to in Article 35(7) of Regulation (EU) 2018/848 of the European Parliament and of the Council (1) and production methods</i>	
a) Vegetali e prodotti vegetali non trasformati, compresi semi e altro materiale riproduttivo vegetale / <i>Unprocessed plants and plant products, including seeds and other plant reproductive material</i> Metodo di produzione / <i>Production method</i> : <input checked="" type="checkbox"/> produzione biologica, eccetto durante il periodo di conversione / <i>organic production excluding during the conversion period</i> <input type="checkbox"/> produzione durante il periodo di conversione / <i>production during the conversion period</i> <input type="checkbox"/> produzione biologica con produzione non biologica / <i>organic production with non organic production</i>	
Il presente documento è stato rilasciato in conformità del regolamento (UE) 2018/848 per certificare che l'operatore rispetta tale regolamento / <i>This document has been issued in accordance with Regulation (EU) 2018/848 to certify that the operator or group of operators (choose as appropriate) complies with that Regulation.</i>	
7. Data, Luogo / <i>Date, Place</i> : 19/07/2022, CHIETI <div style="text-align: center;"> Il Comitato di Certificazione The Certification Committee  delegato alla firma / <i>signing delegate</i> Francesco Ruzzi </div>	8. Certificato valido dal / <i>Certificate valid from</i> 19/07/2022 al/to 19/07/2025

Parte II: elementi specifici opzionali / *Part II: Specific optional elements*

1. Repertorio dei prodotti / *Directory of products*

Nome del prodotto e/o codice della nomenclatura combinata (NC) di cui al regolamento (CEE) n.2658/87 del Consiglio per i prodotti che rientrano nell' ambito di applicazione del regolamento (UE) 2018/848 / <i>Name of the product and / or Combined Nomenclature (CN) code as referred to in Council Regulation (EEC) No 2658/87 (2) for products within the scope of Regulation (EU) 2018/848</i>	Tipo di produzione / <i>Production type</i>
MAIS	Biologico/Organic
OLIVE	Biologico/Organic

C_E456 - - 1 - 2022-12-30 - 0023408



Certificato/Certificate

ai sensi dell'art 35, § 1, del Reg Reg (UE) 2018/848
according to article 35, § 1, of Reg (EU) 2018/848

Autorizzazione MiPAAF DM n° 104618 del 04/03/2022

3. Informazioni sui terreni / Information on the land

Macrouso / Macrouse	Tipo di produzione / Production type	Superficie in ettari / Surface in hectares
651_COLTIVAZIONI ARBOREE SPECIALIZZATE	Biologico/Organic	3.11.11
666_SEMINATIVO	Biologico/Organic	3.11.10
780_TARE	Biologico/Organic	0.15.70

4. Elenco dei locali o delle unità in cui si svolge l'attività dell'operatore o del gruppo di operatori/ List of premises or units where the activity is performed by the operator or group of operators

Indirizzo o geolocalizzazione / Address or geolocation	Descrizione della/e attività di cui alla parte I, punto 5/ Description of the activity or activities as referred to in point 5 of part 1
FRANCO MARIA ASSUNTA (Unità produttiva) C.DA MONTE ALTINO 6 86035 LARINO LARINO (CB)	Produzione / Production

5. Informazioni riguardanti la/e attività svolte dall' operatore o dal gruppo di operatori e se sono svolte per fini propri o in qualità di appaltatore per conto di un altro operatore, laddove l' appaltatore rimane responsabile della/e attività svolte / Information on the activity or activities carried out by the operator or group of operators and whether the activity is, or the activities are performed for their own purpose or as a subcontractor carrying out the activity

Descrizione della/e attività di cui alla parte I, parte 5 Description of the activity or activities as referred to in point 5 of part 1	Svolgimento delle attività / Carrying out of activities
Produzione / Production	Svolgere la/e attività per fini propri. / Carrying out activity/activities for own purpose.

8. Informazioni sull' accreditamento dell'organismo di controllo a norma dell'articolo 40, paragrafo 3, del regolamento (UE) 2018/848 / Information on the activity or activities carried out by the subcontracted third party in accordance with Article 34(3) of Regulation (EU) 2018/848

a) ACCREDIA

b) https://icea.bio/wp-content/uploads/documenti/accreditamenti/ICEA_ACCREDIA_2022_040B_rev35.pdf

9. Altre informazioni / Other information

Codice Operatore: M421

Notifica di riferimento: 20437207283 Notifica del 09/05/2022

C_E456 - - 1 - 2022-12-30 - 0023408