

AR.01 - VARIANTE ISONZO  
(COMUNE DI CERVIGNANO DEL FRIULI)

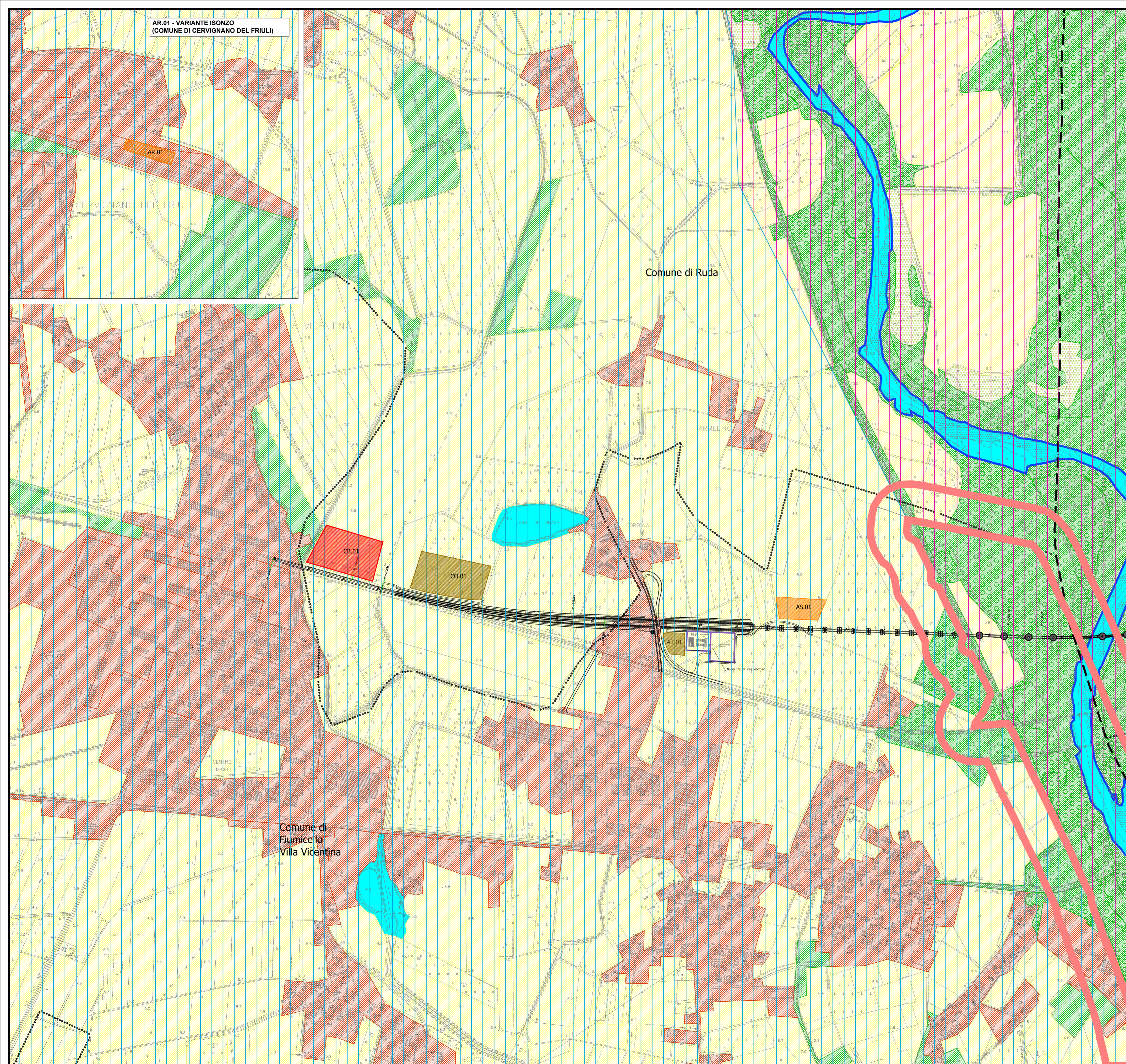

**LEGENDA**

Tracciato di progetto Nuova SSE Confini Provinciali Confini Comunali

**Cantieri**  
 CB.n Campo base xx.n Area tecnica (AT) Cantiere operativo (CO) xx.n Area stoccaggio (AS) Cantiere armamento (AR)

**Unità ecosistemiche**  
 Ecosistema antropico Ecosistema naturale e seminaturale  
 Ecosistema agricolo Ecosistema delle zone umide

**Elementi della rete ecologica**  
 Corridoi ecologici Core area  
 Buffer zone

**Aree sensibili per la fauna**

Vegetazione ripariale → Mammiferi → Canis aureus Felis silvestris  
 Erpetofauna → Lisotriton vulgaris meridionalis Bombina variegata Rana latipes Pelophylax ridibundus

Fiumi → Ittiofauna → Barbus plebejus Cobitis bilineata Lampetra zanandreae Padogobius martensii Knipowitschia panizzae Knipowitschia punctatissima

**Key plan**

Fonte:  
 - Rielaborazione Carta degli Habitat Corine Biotopes del Friuli-Venezia Giulia (2017)  
 - PPR (2017) - Rete ecologica regionale

Variante Isonzo

COMMITTENTE:

PROGETTAZIONE:

CUP: J34H16000620009

**DIREZIONE TECNICA**  
**U.O. ARCHITETTURA, AMBIENTE E TERRITORIO**  
**S.O. AMBIENTE**

**PROGETTO DI FATTIBILITA' TECNICA ED ECONOMICA**  
**POTENZIAMENTO LINEA VENEZIA - TRIESTE**  
 Posti di Movimento e Varianti di Tracciato

**STUDIO DI IMPATTO AMBIENTALE**  
 Carta degli ecosistemi, delle connessioni ecologiche e delle aree sensibili per la fauna - Isonzo - tav 1/2

SCALA:  
 1:5.000

COMMESSA	LOTTO	FASE	ENTE	TIPO DOC.	OPERA/DISCIPLINA	PROGR.	REV.
I204	00	R	22	N5	SA0001	119	B

Rev.	Descrizione	Redatto	Data	Verificato	Data	Approvato	Data	Autorizzato Data
A	Emissione definitiva	F. Ventura	Luglio 2021	G. Dajelli A. Cambiello	Luglio 2021	S. Lo Presti	Luglio 2021	Caroline Ercolani Dicembre 2022
B	Emissione definitiva	F. Ventura	Dicembre 2022	G. Dajelli A. Cambiello	Dicembre 2022	S. Lo Presti	Dicembre 2022	Caroline Ercolani Dicembre 2022