

COMMITTENTE:



PROGETTAZIONE:



CUP J34H16000620009

S.O. AMBIENTE

PROGETTO DI FATTIBILITA' TECNICA ED ECONOMICA

POTENZIAMENTO LINEA VENEZIA-TRIESTE

Posti di Movimento e Varianti di Tracciato

LOTTO 4: Variante di tracciato sul Fiume Isonzo

STUDIO ACUSTICO

Schede di censimento dei ricettori

SCALA:

COMMESSA LOTTO FASE ENTE TIPO DOC. OPERA/DISCIPLINA PROGR. REV.

I Z 0 4 4 0 R 2 2 S H I M 0 0 0 4 0 0 1 B

Rev.	Descrizione	Redatto	Data	Verificato	Data	Approvato	Data	Autorizzato Data
A	Emissione esecutiva	F. Giancola	Giugno 2021	A. Corvaja	Giugno 2021	S. Lo Presti	Giugno 2021	C. Ercolani Dicembre 2022
B	Integrazioni VIA	C. Giannobile	Dicembre 2022	A. Corvaja	Dicembre 2022	S. Lo Presti	Dicembre 2022	PER EMISSIONE ITALFERR S.p.A. Dot.ssa Carolina Ercolani S.O. Ambiente

File: IZ0440R22SHIM0004001B

n. Elab.

POTENZIAMENTO LINEA VENEZIA-TRIESTE

Posti di Movimento e Varianti di Tracciato - Variante di Isonzo

COMUNI DI FIUMICELLO VILLA VICENTINA - RUDA - SAN CANZIAN D'ISONZO - TURRIACO

Codice Ricettore **1001****DOCUMENTAZIONE FOTOGRAFICA****LOCALIZZAZIONE DELL'EDIFICIO**

Regione Friuli Venezia Giulia
Provincia Udine
Comune Fiumicello Villa Vicentina
Progressiva km: 00+000
Distanza infrastruttura 44,6 m
Fascia A
Lato linea Dispari **Tipo linea** Raso

**DATI CARATTERISTICI DELL'EDIFICIO ESAMINATO**

Tipologia Altro: ruderi, dismessi, box e depo **Numero Piani** 2
Stato conservazione Medio **Orientamento** Obliquo

CARATTERIZZAZIONE DEGLI INFISSI**NUMERO INFISSI PER FRONTE**

Fronte parallelo all'infrastruttura	0
Fronte perpendicolare/obliquo lato progressive crescenti	32
Fronte perpendicolare/obliquo lato progressive decrescenti	32
Tipologia infissi Metallo	Stato infissi Cattivo

DESCRIZIONE DELLA FASCIA TRA L'INFRASTRUTTURA E L'EDIFICIO**Destinazione d'uso** Urbano**DESCRIZIONE DELLE SORGENTI DI RUMORE**

Ferrovie: **Strade:**
Industrie: **Altro:**

Note

POTENZIAMENTO LINEA VENEZIA-TRIESTE

Posti di Movimento e Varianti di Tracciato - Variante di Isonzo

COMUNI DI FIUMICELLO VILLA VICENTINA - RUDA - SAN CANZIAN D'ISONZO - TURRIACO

Codice Ricettore **1002****DOCUMENTAZIONE FOTOGRAFICA****LOCALIZZAZIONE DELL'EDIFICIO**

Regione Friuli Venezia Giulia
Provincia Udine
Comune Fiumicello Villa Vicentina
Progressiva km: 00+045
Distanza infrastruttura 67,4 m
Fascia A
Lato linea Dispari **Tipo linea** Raso

**DATI CARATTERISTICI DELL'EDIFICIO ESAMINATO**

Tipologia Altro: ruderi, dismessi, box e depo **Numero Piani** 1
Stato conservazione Buono **Orientamento** Obliquo

CARATTERIZZAZIONE DEGLI INFISSI**NUMERO INFISSI PER FRONTE**

Fronte parallelo all'infrastruttura 0
Fronte perpendicolare/obliquo lato progressive crescenti 0
Fronte perpendicolare/obliquo lato progressive decrescenti 0
Tipologia infissi Assente **Stato infissi** Assente

DESCRIZIONE DELLA FASCIA TRA L'INFRASTRUTTURA E L'EDIFICIO**Destinazione d'uso** Urbano**DESCRIZIONE DELLE SORGENTI DI RUMORE**

Ferrovie: **Strade:**
Industrie: **Altro:**

Note

POTENZIAMENTO LINEA VENEZIA-TRIESTE

Posti di Movimento e Varianti di Tracciato - Variante di Isonzo

COMUNI DI FIUMICELLO VILLA VICENTINA - RUDA - SAN CANZIAN D'ISONZO - TURRIACO

Codice Ricettore **1003****DOCUMENTAZIONE FOTOGRAFICA****LOCALIZZAZIONE DELL'EDIFICIO**

Regione Friuli Venezia Giulia
Provincia Udine
Comune Fiumicello Villa Vicentina
Progressiva km: 00+070
Distanza infrastruttura 52,9 m
Fascia A
Lato linea Dispari **Tipo linea** Raso

**DATI CARATTERISTICI DELL'EDIFICIO ESAMINATO**

Tipologia Altro: ruderi, dismessi, box e depo **Numero Piani** 1
Stato conservazione Buono **Orientamento** Obliquo

CARATTERIZZAZIONE DEGLI INFISSI**NUMERO INFISSI PER FRONTE**

Fronte parallelo all'infrastruttura	4
Fronte perpendicolare/obliquo lato progressive crescenti	2
Fronte perpendicolare/obliquo lato progressive decrescenti	2
Tipologia infissi Metallo Stato infissi Medio	

DESCRIZIONE DELLA FASCIA TRA L'INFRASTRUTTURA E L'EDIFICIO**Destinazione d'uso** Urbano**DESCRIZIONE DELLE SORGENTI DI RUMORE**

Ferrovie: **Strade:**
Industrie: **Altro:**

Note

POTENZIAMENTO LINEA VENEZIA-TRIESTE

Posti di Movimento e Varianti di Tracciato - Variante di Isonzo

COMUNI DI FIUMICELLO VILLA VICENTINA - RUDA - SAN CANZIAN D'ISONZO - TURRIACO

Codice Ricettore **1004****DOCUMENTAZIONE FOTOGRAFICA****LOCALIZZAZIONE DELL'EDIFICIO**

Regione Friuli Venezia Giulia

Provincia Gorizia

Comune Turriaco

Progressiva km: 03+225

Distanza infrastruttura 59 m

Fascia A

Lato linea Dispari **Tipo linea** Raso**DATI CARATTERISTICI DELL'EDIFICIO ESAMINATO****Tipologia** Industriale e artigianale**Numero Piani** 2**Stato conservazione** Buono**Orientamento** Perpendicolare**CARATTERIZZAZIONE DEGLI INFISSI****NUMERO INFISSI PER FRONTE**

Fronte parallelo all'infrastruttura 0

Fronte perpendicolare/obliquo lato progressive crescenti 8

Fronte perpendicolare/obliquo lato progressive decrescenti 8

Tipologia infissi PVC **Stato infissi** Buono**DESCRIZIONE DELLA FASCIA TRA L'INFRASTRUTTURA E L'EDIFICIO****Destinazione d'uso** Industriale produttivo**DESCRIZIONE DELLE SORGENTI DI RUMORE**Ferrovie: **Strade:**Industrie: **Altro:****Note**

POTENZIAMENTO LINEA VENEZIA-TRIESTE

Posti di Movimento e Varianti di Tracciato - Variante di Isonzo

COMUNI DI FIUMICELLO VILLA VICENTINA - RUDA - SAN CANZIAN D'ISONZO - TURRIACO

Codice Ricettore **1005****DOCUMENTAZIONE FOTOGRAFICA****LOCALIZZAZIONE DELL'EDIFICIO****Regione** Friuli Venezia Giulia**Provincia** Gorizia**Comune** San Canzian D'Isonzo**Progressiva km:** 03+795**Distanza infrastruttura** 45,7 m**Fascia** A**Lato linea** Dispari **Tipo linea** Raso**DATI CARATTERISTICI DELL'EDIFICIO ESAMINATO****Tipologia** Altro: ruderi, dismessi, box e depo **Numero Piani** 1**Stato conservazione** Medio **Orientamento** Obliquo**CARATTERIZZAZIONE DEGLI INFISSI****NUMERO INFISSI PER FRONTE****Fronte parallelo all'infrastruttura** 0**Fronte perpendicolare/obliquo lato progressive crescenti** 0**Fronte perpendicolare/obliquo lato progressive decrescenti** 0**Tipologia infissi** Assente **Stato infissi** Assente**DESCRIZIONE DELLA FASCIA TRA L'INFRASTRUTTURA E L'EDIFICIO****Destinazione d'uso** Agricolo**DESCRIZIONE DELLE SORGENTI DI RUMORE**Ferrovie: **Strade:**Industrie: **Altro:****Note**

POTENZIAMENTO LINEA VENEZIA-TRIESTE

Posti di Movimento e Varianti di Tracciato - Variante di Isonzo

COMUNI DI FIUMICELLO VILLA VICENTINA - RUDA - SAN CANZIAN D'ISONZO - TURRIACO

Codice Ricettore **1006****DOCUMENTAZIONE FOTOGRAFICA****LOCALIZZAZIONE DELL'EDIFICIO****Regione** Friuli Venezia Giulia**Provincia** Gorizia**Comune** San Canzian D'Isonzo**Progressiva km:** 04+195**Distanza infrastruttura** 53,3 m**Fascia** A**Lato linea** Dispari **Tipo linea** Raso**DATI CARATTERISTICI DELL'EDIFICIO ESAMINATO****Tipologia** Altro: ruderi, dismessi, box e depo **Numero Piani** 1**Stato conservazione** Medio **Orientamento** Perpendicolare**CARATTERIZZAZIONE DEGLI INFISSI****NUMERO INFISSI PER FRONTE****Fronte parallelo all'infrastruttura** 0**Fronte perpendicolare/obliquo lato progressive crescenti** 0**Fronte perpendicolare/obliquo lato progressive decrescenti** 0**Tipologia infissi** Assente **Stato infissi** Assente**DESCRIZIONE DELLA FASCIA TRA L'INFRASTRUTTURA E L'EDIFICIO****Destinazione d'uso** Agricolo**DESCRIZIONE DELLE SORGENTI DI RUMORE**Ferrovie: **Strade:**Industrie: **Altro:****Note**

POTENZIAMENTO LINEA VENEZIA-TRIESTE

Posti di Movimento e Varianti di Tracciato - Variante di Isonzo

COMUNI DI FIUMICELLO VILLA VICENTINA - RUDA - SAN CANZIAN D'ISONZO - TURRIACO

Codice Ricettore **1007****DOCUMENTAZIONE FOTOGRAFICA****LOCALIZZAZIONE DELL'EDIFICIO****Regione** Friuli Venezia Giulia**Provincia** Gorizia**Comune** San Canzian D'Isonzo**Progressiva km:** 04+240**Distanza infrastruttura** 58,8 m**Fascia** A**Lato linea** Dispari **Tipo linea** Raso**DATI CARATTERISTICI DELL'EDIFICIO ESAMINATO****Tipologia** Residenziale**Numero Piani** 2**Stato conservazione****Orientamento** Obliquo**CARATTERIZZAZIONE DEGLI INFISSI****NUMERO INFISSI PER FRONTE**

Fronte parallelo all'infrastruttura

Fronte perpendicolare/obliquo lato progressive crescenti

Fronte perpendicolare/obliquo lato progressive decrescenti

Tipologia infissi

Stato infissi

DESCRIZIONE DELLA FASCIA TRA L'INFRASTRUTTURA E L'EDIFICIO**Destinazione d'uso** Agricolo**DESCRIZIONE DELLE SORGENTI DI RUMORE**Ferrovie: **Strade:**Industrie: **Altro:****Note**

POTENZIAMENTO LINEA VENEZIA-TRIESTE

Posti di Movimento e Varianti di Tracciato - Variante di Isonzo

COMUNI DI FIUMICELLO VILLA VICENTINA - RUDA - SAN CANZIAN D'ISONZO - TURRIACO

Codice Ricettore **1008****DOCUMENTAZIONE FOTOGRAFICA****LOCALIZZAZIONE DELL'EDIFICIO****Regione** Friuli Venezia Giulia**Provincia** Gorizia**Comune** San Canzian D'Isonzo**Progressiva km:** 04+265**Distanza infrastruttura** 97,1 m**Fascia** A**Lato linea** Dispari **Tipo linea** Raso**DATI CARATTERISTICI DELL'EDIFICIO ESAMINATO****Tipologia** Altro: ruderi, dismessi, box e depo **Numero Piani** 1**Stato conservazione** Medio **Orientamento** Obliquo**CARATTERIZZAZIONE DEGLI INFISSI****NUMERO INFISSI PER FRONTE**

Fronte parallelo all'infrastruttura 0

Fronte perpendicolare/obliquo lato progressive crescenti 0

Fronte perpendicolare/obliquo lato progressive decrescenti 0

Tipologia infissi Assente **Stato infissi** Assente**DESCRIZIONE DELLA FASCIA TRA L'INFRASTRUTTURA E L'EDIFICIO****Destinazione d'uso** Agricolo**DESCRIZIONE DELLE SORGENTI DI RUMORE**Ferrovie: **Strade:**Industrie: **Altro:****Note**

POTENZIAMENTO LINEA VENEZIA-TRIESTE

Posti di Movimento e Varianti di Tracciato - Variante di Isonzo

COMUNI DI FIUMICELLO VILLA VICENTINA - RUDA - SAN CANZIAN D'ISONZO - TURRIACO

Codice Ricettore **1009****DOCUMENTAZIONE FOTOGRAFICA****LOCALIZZAZIONE DELL'EDIFICIO****Regione** Friuli Venezia Giulia**Provincia** Gorizia**Comune** San Canzian D'Isonzo**Progressiva km:** 04+285**Distanza infrastruttura** 86,9 m**Fascia** A**Lato linea** Dispari **Tipo linea** Raso**DATI CARATTERISTICI DELL'EDIFICIO ESAMINATO****Tipologia** Residenziale**Numero Piani** 2**Stato conservazione** Buono**Orientamento** Obliquo**CARATTERIZZAZIONE DEGLI INFISSI****NUMERO INFISSI PER FRONTE****Fronte parallelo all'infrastruttura** 2**Fronte perpendicolare/obliquo lato progressive crescenti** 20**Fronte perpendicolare/obliquo lato progressive decrescenti****Tipologia infissi** Legno **Stato infissi** Buono**DESCRIZIONE DELLA FASCIA TRA L'INFRASTRUTTURA E L'EDIFICIO****Destinazione d'uso** Agricolo**DESCRIZIONE DELLE SORGENTI DI RUMORE**Ferrovie: **Strade:**Industrie: **Altro:****Note**

POTENZIAMENTO LINEA VENEZIA-TRIESTE

Posti di Movimento e Varianti di Tracciato - Variante di Isonzo

COMUNI DI FIUMICELLO VILLA VICENTINA - RUDA - SAN CANZIAN D'ISONZO - TURRIACO

Codice Ricettore **1010****DOCUMENTAZIONE FOTOGRAFICA****LOCALIZZAZIONE DELL'EDIFICIO****Regione** Friuli Venezia Giulia**Provincia** Gorizia**Comune** San Canzian D'Isonzo**Progressiva km:** 04+385**Distanza infrastruttura** 75,3 m**Fascia** A**Lato linea** Dispari **Tipo linea** Raso**DATI CARATTERISTICI DELL'EDIFICIO ESAMINATO****Tipologia** Residenziale**Numero Piani** 2**Stato conservazione** Buono**Orientamento** Obliquo**CARATTERIZZAZIONE DEGLI INFISSI****NUMERO INFISSI PER FRONTE**

Fronte parallelo all'infrastruttura 4

Fronte perpendicolare/obliquo lato progressive crescenti 6

Fronte perpendicolare/obliquo lato progressive decrescenti 3

Tipologia infissi**Stato infissi****DESCRIZIONE DELLA FASCIA TRA L'INFRASTRUTTURA E L'EDIFICIO****Destinazione d'uso** Agricolo**DESCRIZIONE DELLE SORGENTI DI RUMORE**Ferrovie: **Strade:**Industrie: **Altro:****Note**

POTENZIAMENTO LINEA VENEZIA-TRIESTE

Posti di Movimento e Varianti di Tracciato - Variante di Isonzo

COMUNI DI FIUMICELLO VILLA VICENTINA - RUDA - SAN CANZIAN D'ISONZO - TURRIACO

Codice Ricettore **1011****DOCUMENTAZIONE FOTOGRAFICA****LOCALIZZAZIONE DELL'EDIFICIO****Regione** Friuli Venezia Giulia**Provincia** Gorizia**Comune** San Canzian D'Isonzo**Progressiva km:** 04+395**Distanza infrastruttura** 89,1 m**Fascia** A**Lato linea** Dispari **Tipo linea** Raso**DATI CARATTERISTICI DELL'EDIFICIO ESAMINATO****Tipologia** Residenziale**Numero Piani** 2**Stato conservazione** Buono**Orientamento** Obliquo**CARATTERIZZAZIONE DEGLI INFISSI****NUMERO INFISSI PER FRONTE**

Fronte parallelo all'infrastruttura 5

Fronte perpendicolare/obliquo lato progressive crescenti 4

Fronte perpendicolare/obliquo lato progressive decrescenti 2

Tipologia infissi**Stato infissi****DESCRIZIONE DELLA FASCIA TRA L'INFRASTRUTTURA E L'EDIFICIO****Destinazione d'uso** Agricolo**DESCRIZIONE DELLE SORGENTI DI RUMORE**Ferrovie: **Strade:**Industrie: **Altro:****Note**

POTENZIAMENTO LINEA VENEZIA-TRIESTE

Posti di Movimento e Varianti di Tracciato - Variante di Isonzo

COMUNI DI FIUMICELLO VILLA VICENTINA - RUDA - SAN CANZIAN D'ISONZO - TURRIACO

Codice Ricettore **1012****DOCUMENTAZIONE FOTOGRAFICA****LOCALIZZAZIONE DELL'EDIFICIO****Regione** Friuli Venezia Giulia**Provincia** Gorizia**Comune** San Canzian D'Isonzo**Progressiva km:** 04+410**Distanza infrastruttura** 17,8 m**Fascia** A**Lato linea** Dispari **Tipo linea** Raso**DATI CARATTERISTICI DELL'EDIFICIO ESAMINATO****Tipologia** Residenziale**Numero Piani** 2**Stato conservazione** Buono**Orientamento** Parallelo**CARATTERIZZAZIONE DEGLI INFISSI****NUMERO INFISSI PER FRONTE**

Fronte parallelo all'infrastruttura 2

Fronte perpendicolare/obliquo lato progressive crescenti 0

Fronte perpendicolare/obliquo lato progressive decrescenti 1

Tipologia infissi Legno **Stato infissi** Buono**DESCRIZIONE DELLA FASCIA TRA L'INFRASTRUTTURA E L'EDIFICIO****Destinazione d'uso** Agricolo**DESCRIZIONE DELLE SORGENTI DI RUMORE**Ferrovie: **Strade:**Industrie: **Altro:****Note**

POTENZIAMENTO LINEA VENEZIA-TRIESTE

Posti di Movimento e Varianti di Tracciato - Variante di Isonzo

COMUNI DI FIUMICELLO VILLA VICENTINA - RUDA - SAN CANZIAN D'ISONZO - TURRIACO

Codice Ricettore **1013****DOCUMENTAZIONE FOTOGRAFICA****LOCALIZZAZIONE DELL'EDIFICIO****Regione** Friuli Venezia Giulia**Provincia** Gorizia**Comune** San Canzian D'Isonzo**Progressiva km:** 04+425**Distanza infrastruttura** 14,3 m**Fascia** A**Lato linea** Dispari **Tipo linea** Raso**DATI CARATTERISTICI DELL'EDIFICIO ESAMINATO****Tipologia** Residenziale**Numero Piani** 2**Stato conservazione** Buono**Orientamento** Perpendicolare**CARATTERIZZAZIONE DEGLI INFISSI****NUMERO INFISSI PER FRONTE**

Fronte parallelo all'infrastruttura 1

Fronte perpendicolare/obliquo lato progressive crescenti 2

Fronte perpendicolare/obliquo lato progressive decrescenti 2

Tipologia infissi Legno **Stato infissi** Buono**DESCRIZIONE DELLA FASCIA TRA L'INFRASTRUTTURA E L'EDIFICIO****Destinazione d'uso** Agricolo**DESCRIZIONE DELLE SORGENTI DI RUMORE**Ferrovie: **Strade:**Industrie: **Altro:****Note**

POTENZIAMENTO LINEA VENEZIA-TRIESTE

Posti di Movimento e Varianti di Tracciato - Variante di Isonzo

COMUNI DI FIUMICELLO VILLA VICENTINA - RUDA - SAN CANZIAN D'ISONZO - TURRIACO

Codice Ricettore **1014****DOCUMENTAZIONE FOTOGRAFICA****LOCALIZZAZIONE DELL'EDIFICIO**

Regione Friuli Venezia Giulia

Provincia Gorizia

Comune San Canzian D'Isonzo

Progressiva km: 04+445

Distanza infrastruttura 43,6 m

Fascia A

Lato linea Dispari Tipo linea Raso

**DATI CARATTERISTICI DELL'EDIFICIO ESAMINATO**

Tipologia Altro: ruderi, dismessi, box e depo Numero Piani 1

Stato conservazione Medio Orientamento Obliquo

CARATTERIZZAZIONE DEGLI INFISSI**NUMERO INFISSI PER FRONTE**

Fronte parallelo all'infrastruttura 0

Fronte perpendicolare/obliquo lato progressive crescenti 0

Fronte perpendicolare/obliquo lato progressive decrescenti 0

Tipologia infissi Assente Stato infissi Assente

DESCRIZIONE DELLA FASCIA TRA L'INFRASTRUTTURA E L'EDIFICIO

Destinazione d'uso Agricolo

DESCRIZIONE DELLE SORGENTI DI RUMOREFerrovie: Strade:Industrie: Altro:**Note**

POTENZIAMENTO LINEA VENEZIA-TRIESTE

Posti di Movimento e Varianti di Tracciato - Variante di Isonzo

COMUNI DI FIUMICELLO VILLA VICENTINA - RUDA - SAN CANZIAN D'ISONZO - TURRIACO

Codice Ricettore **1015****DOCUMENTAZIONE FOTOGRAFICA****LOCALIZZAZIONE DELL'EDIFICIO**

Regione Friuli Venezia Giulia
Provincia Gorizia
Comune San Canzian D'Isonzo
Progressiva km: 04+475
Distanza infrastruttura 68,9 m
Fascia A
Lato linea Dispari **Tipo linea** Raso

**DATI CARATTERISTICI DELL'EDIFICIO ESAMINATO**

Tipologia Residenziale **Numero Piani** 2
Stato conservazione Buono **Orientamento** Parallelo

CARATTERIZZAZIONE DEGLI INFISSI**NUMERO INFISSI PER FRONTE**

Fronte parallelo all'infrastruttura 8

Fronte perpendicolare/obliquo lato progressive crescenti

Fronte perpendicolare/obliquo lato progressive decrescenti

Tipologia infissi **Stato infissi**

DESCRIZIONE DELLA FASCIA TRA L'INFRASTRUTTURA E L'EDIFICIO

Destinazione d'uso Agricolo

DESCRIZIONE DELLE SORGENTI DI RUMORE

Ferrovie: **Strade:**
Industrie: **Altro:**

Note

POTENZIAMENTO LINEA VENEZIA-TRIESTE

Posti di Movimento e Varianti di Tracciato - Variante di Isonzo

COMUNI DI FIUMICELLO VILLA VICENTINA - RUDA - SAN CANZIAN D'ISONZO - TURRIACO

Codice Ricettore **1016**

DOCUMENTAZIONE FOTOGRAFICA

LOCALIZZAZIONE DELL'EDIFICIO

Regione Friuli Venezia Giulia

Provincia Gorizia

Comune San Canzian D'Isonzo

Progressiva km: 04+465

Distanza infrastruttura 40,7 m

Fascia A

Lato linea Dispari Tipo linea Raso



DATI CARATTERISTICI DELL'EDIFICIO ESAMINATO

Tipologia Residenziale

Numero Piani 1

Stato conservazione

Orientamento Parallelo

CARATTERIZZAZIONE DEGLI INFISSI

NUMERO INFISSI PER FRONTE

Fronte parallelo all'infrastruttura

Fronte perpendicolare/obliquo lato progressive crescenti

Fronte perpendicolare/obliquo lato progressive decrescenti

Tipologia infissi

Stato infissi

DESCRIZIONE DELLA FASCIA TRA L'INFRASTRUTTURA E L'EDIFICIO

Destinazione d'uso Agricolo

DESCRIZIONE DELLE SORGENTI DI RUMORE

Ferrovie:

Strade:

Industrie:

Altro:

Note

POTENZIAMENTO LINEA VENEZIA-TRIESTE

Posti di Movimento e Varianti di Tracciato - Variante di Isonzo

COMUNI DI FIUMICELLO VILLA VICENTINA - RUDA - SAN CANZIAN D'ISONZO - TURRIACO

Codice Ricettore **1017**

DOCUMENTAZIONE FOTOGRAFICA

LOCALIZZAZIONE DELL'EDIFICIO

Regione Friuli Venezia Giulia
Provincia Gorizia
Comune San Canzian D'Isonzo
Progressiva km: 04+470
Distanza infrastruttura 20,1 m
Fascia A
Lato linea Dispari **Tipo linea** Raso



DATI CARATTERISTICI DELL'EDIFICIO ESAMINATO

Tipologia Residenziale **Numero Piani** 2
Stato conservazione Buono **Orientamento** Parallelo

CARATTERIZZAZIONE DEGLI INFISSI

NUMERO INFISSI PER FRONTE

Fronte parallelo all'infrastruttura

Fronte perpendicolare/obliquo lato progressive crescenti

Fronte perpendicolare/obliquo lato progressive decrescenti

Tipologia infissi

Stato infissi

DESCRIZIONE DELLA FASCIA TRA L'INFRASTRUTTURA E L'EDIFICIO

Destinazione d'uso Agricolo

DESCRIZIONE DELLE SORGENTI DI RUMORE

Ferrovie: **Strade:**
Industrie: **Altro:**

Note

POTENZIAMENTO LINEA VENEZIA-TRIESTE

Posti di Movimento e Varianti di Tracciato - Variante di Isonzo

COMUNI DI FIUMICELLO VILLA VICENTINA - RUDA - SAN CANZIAN D'ISONZO - TURRIACO

Codice Ricettore **1018****DOCUMENTAZIONE FOTOGRAFICA****LOCALIZZAZIONE DELL'EDIFICIO****Regione** Friuli Venezia Giulia**Provincia** Gorizia**Comune** San Canzian D'Isonzo**Progressiva km:** 04+480**Distanza infrastruttura** 89 m**Fascia** A**Lato linea** Dispari **Tipo linea** Raso**DATI CARATTERISTICI DELL'EDIFICIO ESAMINATO****Tipologia** Altro: ruderi, dismessi, box e depo **Numero Piani** 1**Stato conservazione** Medio **Orientamento** Obliquo**CARATTERIZZAZIONE DEGLI INFISSI****NUMERO INFISSI PER FRONTE****Fronte parallelo all'infrastruttura** 0**Fronte perpendicolare/obliquo lato progressive crescenti** 0**Fronte perpendicolare/obliquo lato progressive decrescenti** 0**Tipologia infissi** Assente **Stato infissi** Assente**DESCRIZIONE DELLA FASCIA TRA L'INFRASTRUTTURA E L'EDIFICIO****Destinazione d'uso** Agricolo**DESCRIZIONE DELLE SORGENTI DI RUMORE**Ferrovie: **Strade:**Industrie: **Altro:****Note**

POTENZIAMENTO LINEA VENEZIA-TRIESTE

Posti di Movimento e Varianti di Tracciato - Variante di Isonzo

COMUNI DI FIUMICELLO VILLA VICENTINA - RUDA - SAN CANZIAN D'ISONZO - TURRIACO

Codice Ricettore **1019**

DOCUMENTAZIONE FOTOGRAFICA

LOCALIZZAZIONE DELL'EDIFICIO

Regione Friuli Venezia Giulia

Provincia Gorizia

Comune San Canzian D'Isonzo

Progressiva km: 04+490

Distanza infrastruttura 47,2 m

Fascia A

Lato linea Dispari Tipo linea Raso



DATI CARATTERISTICI DELL'EDIFICIO ESAMINATO

Tipologia Residenziale

Numero Piani 2

Stato conservazione

Orientamento Obliquo

CARATTERIZZAZIONE DEGLI INFISSI

NUMERO INFISSI PER FRONTE

Fronte parallelo all'infrastruttura

Fronte perpendicolare/obliquo lato progressive crescenti

Fronte perpendicolare/obliquo lato progressive decrescenti

Tipologia infissi

Stato infissi

DESCRIZIONE DELLA FASCIA TRA L'INFRASTRUTTURA E L'EDIFICIO

Destinazione d'uso Agricolo

DESCRIZIONE DELLE SORGENTI DI RUMORE

Ferrovie:

Strade:

Industrie:

Altro:

Note

POTENZIAMENTO LINEA VENEZIA-TRIESTE

Posti di Movimento e Varianti di Tracciato - Variante di Isonzo

COMUNI DI FIUMICELLO VILLA VICENTINA - RUDA - SAN CANZIAN D'ISONZO - TURRIACO

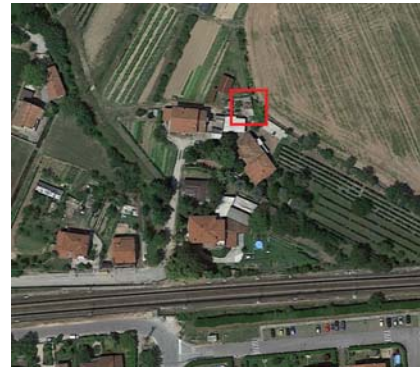
Codice Ricettore **1020****DOCUMENTAZIONE FOTOGRAFICA****LOCALIZZAZIONE DELL'EDIFICIO****Regione** Friuli Venezia Giulia**Provincia** Gorizia**Comune** San Canzian D'Isonzo**Progressiva km:** 04+490**Distanza infrastruttura** 79,2 m**Fascia** A**Lato linea** Dispari **Tipo linea** Raso**DATI CARATTERISTICI DELL'EDIFICIO ESAMINATO****Tipologia** Altro: ruderi, dismessi, box e depo **Numero Piani** 1**Stato conservazione** Medio **Orientamento** Perpendicolare**CARATTERIZZAZIONE DEGLI INFISSI****NUMERO INFISSI PER FRONTE****Fronte parallelo all'infrastruttura** 0**Fronte perpendicolare/obliquo lato progressive crescenti** 0**Fronte perpendicolare/obliquo lato progressive decrescenti** 0**Tipologia infissi** Assente **Stato infissi** Assente**DESCRIZIONE DELLA FASCIA TRA L'INFRASTRUTTURA E L'EDIFICIO****Destinazione d'uso** Agricolo**DESCRIZIONE DELLE SORGENTI DI RUMORE**Ferrovie: **Strade:**Industrie: **Altro:****Note**

POTENZIAMENTO LINEA VENEZIA-TRIESTE

Posti di Movimento e Varianti di Tracciato - Variante di Isonzo

COMUNI DI FIUMICELLO VILLA VICENTINA - RUDA - SAN CANZIAN D'ISONZO - TURRIACO

Codice Ricettore **1021****DOCUMENTAZIONE FOTOGRAFICA****LOCALIZZAZIONE DELL'EDIFICIO**

Regione Friuli Venezia Giulia
Provincia Gorizia
Comune San Canzian D'Isonzo
Progressiva km: 04+500
Distanza infrastruttura 68,5 m
Fascia A
Lato linea Dispari **Tipo linea** Raso

**DATI CARATTERISTICI DELL'EDIFICIO ESAMINATO**

Tipologia Altro: ruderi, dismessi, box e depo **Numero Piani** 1
Stato conservazione Medio **Orientamento** Obliquo

CARATTERIZZAZIONE DEGLI INFISSI**NUMERO INFISSI PER FRONTE**

Fronte parallelo all'infrastruttura 0
Fronte perpendicolare/obliquo lato progressive crescenti 0
Fronte perpendicolare/obliquo lato progressive decrescenti 0
Tipologia infissi Assente **Stato infissi** Assente

DESCRIZIONE DELLA FASCIA TRA L'INFRASTRUTTURA E L'EDIFICIO**Destinazione d'uso** Agricolo**DESCRIZIONE DELLE SORGENTI DI RUMORE**

Ferrovie: **Strade:**
Industrie: **Altro:**

Note

POTENZIAMENTO LINEA VENEZIA-TRIESTE

Posti di Movimento e Varianti di Tracciato - Variante di Isonzo

COMUNI DI FIUMICELLO VILLA VICENTINA - RUDA - SAN CANZIAN D'ISONZO - TURRIACO

Codice Ricettore **2001****DOCUMENTAZIONE FOTOGRAFICA****LOCALIZZAZIONE DELL'EDIFICIO**

Regione Friuli Venezia Giulia
Provincia Udine
Comune Fiumicello Villa Vicentina
Progressiva km: 00+000
Distanza infrastruttura 72,8 m
Fascia A
Lato linea Pari **Tipo linea** Raso

**DATI CARATTERISTICI DELL'EDIFICIO ESAMINATO**

Tipologia Residenziale **Numero Piani** 2
Stato conservazione Buono **Orientamento** Parallelo

CARATTERIZZAZIONE DEGLI INFISSI**NUMERO INFISSI PER FRONTE**

Fronte parallelo all'infrastruttura 8

Fronte perpendicolare/obliquo lato progressive crescenti

Fronte perpendicolare/obliquo lato progressive decrescenti

Tipologia infissi **Stato infissi**

DESCRIZIONE DELLA FASCIA TRA L'INFRASTRUTTURA E L'EDIFICIO

Destinazione d'uso Urbano

DESCRIZIONE DELLE SORGENTI DI RUMORE

Ferrovie: **Strade:**
Industrie: **Altro:**

Note

POTENZIAMENTO LINEA VENEZIA-TRIESTE

Posti di Movimento e Varianti di Tracciato - Variante di Isonzo

COMUNI DI FIUMICELLO VILLA VICENTINA - RUDA - SAN CANZIAN D'ISONZO - TURRIACO

Codice Ricettore **2002****DOCUMENTAZIONE FOTOGRAFICA****LOCALIZZAZIONE DELL'EDIFICIO**

Regione Friuli Venezia Giulia
Provincia Udine
Comune Fiumicello Villa Vicentina

Progressiva km: 00+000

Distanza infrastruttura 26,8 m

Fascia A

Lato linea Pari **Tipo linea** Raso

**DATI CARATTERISTICI DELL'EDIFICIO ESAMINATO**

Tipologia	Residenziale	Numero Piani	1
Stato conservazione	Buono	Orientamento	Perpendicolare

CARATTERIZZAZIONE DEGLI INFISSI**NUMERO INFISSI PER FRONTE**

Fronte parallelo all'infrastruttura	2		
Fronte perpendicolare/obliquo lato progressive crescenti	1		
Fronte perpendicolare/obliquo lato progressive decrescenti	8		
Tipologia infissi	Legno	Stato infissi	Buono

DESCRIZIONE DELLA FASCIA TRA L'INFRASTRUTTURA E L'EDIFICIO

Destinazione d'uso Urbano

DESCRIZIONE DELLE SORGENTI DI RUMORE

Ferrovie:	<input type="checkbox"/>	Strade:	
Industrie:	<input type="checkbox"/>	Altro:	

Note

POTENZIAMENTO LINEA VENEZIA-TRIESTE

Posti di Movimento e Varianti di Tracciato - Variante di Isonzo

COMUNI DI FIUMICELLO VILLA VICENTINA - RUDA - SAN CANZIAN D'ISONZO - TURRIACO

Codice Ricettore **2003****DOCUMENTAZIONE FOTOGRAFICA****LOCALIZZAZIONE DELL'EDIFICIO**

Regione Friuli Venezia Giulia
Provincia Udine
Comune Fiumicello Villa Vicentina
Progressiva km: 00+030
Distanza infrastruttura 59,3 m
Fascia A
Lato linea Pari **Tipo linea** Raso

**DATI CARATTERISTICI DELL'EDIFICIO ESAMINATO**

Tipologia Altro: ruderi, dismessi, box e depo **Numero Piani** 2
Stato conservazione Abbandonato **Orientamento** Perpendicolare

CARATTERIZZAZIONE DEGLI INFISSI**NUMERO INFISSI PER FRONTE**

Fronte parallelo all'infrastruttura	3
Fronte perpendicolare/obliquo lato progressive crescenti	4
Fronte perpendicolare/obliquo lato progressive decrescenti	4
Tipologia infissi Legno	Stato infissi Cattivo

DESCRIZIONE DELLA FASCIA TRA L'INFRASTRUTTURA E L'EDIFICIO**Destinazione d'uso** Urbano**DESCRIZIONE DELLE SORGENTI DI RUMORE**

Ferrovie: **Strade:**
Industrie: **Altro:**

Note

POTENZIAMENTO LINEA VENEZIA-TRIESTE

Posti di Movimento e Varianti di Tracciato - Variante di Isonzo

COMUNI DI FIUMICELLO VILLA VICENTINA - RUDA - SAN CANZIAN D'ISONZO - TURRIACO

Codice Ricettore **2004****DOCUMENTAZIONE FOTOGRAFICA****LOCALIZZAZIONE DELL'EDIFICIO**

Regione Friuli Venezia Giulia
Provincia Udine
Comune Fiumicello Villa Vicentina
Progressiva km: 00+055
Distanza infrastruttura 59,5 m
Fascia A
Lato linea Pari **Tipo linea** Raso

**DATI CARATTERISTICI DELL'EDIFICIO ESAMINATO**

Tipologia Residenziale **Numero Piani** 3
Stato conservazione Abbandonato **Orientamento** Perpendicolare

CARATTERIZZAZIONE DEGLI INFISSI**NUMERO INFISSI PER FRONTE**

Fronte parallelo all'infrastruttura 9
Fronte perpendicolare/obliquo lato progressive crescenti 8
Fronte perpendicolare/obliquo lato progressive decrescenti 3
Tipologia infissi Legno **Stato infissi** Cattivo

DESCRIZIONE DELLA FASCIA TRA L'INFRASTRUTTURA E L'EDIFICIO**Destinazione d'uso** Urbano**DESCRIZIONE DELLE SORGENTI DI RUMORE**

Ferrovie: **Strade:**
Industrie: **Altro:**

Note

POTENZIAMENTO LINEA VENEZIA-TRIESTE

Posti di Movimento e Varianti di Tracciato - Variante di Isonzo

COMUNI DI FIUMICELLO VILLA VICENTINA - RUDA - SAN CANZIAN D'ISONZO - TURRIACO

Codice Ricettore 2005

DOCUMENTAZIONE FOTOGRAFICA

LOCALIZZAZIONE DELL'EDIFICIO

Regione Friuli Venezia Giulia
Provincia Udine
Comune Fiumicello Villa Vicentina

Progressiva km: 01+035

Distanza infrastruttura 89,3 m

Fascia A

Lato linea Pari Tipo linea Raso



DATI CARATTERISTICI DELL'EDIFICIO ESAMINATO

Tipologia Residenziale Numero Piani 2

Stato conservazione Buono Orientamento Parallelo

CARATTERIZZAZIONE DEGLI INFISSI

NUMERO INFISSI PER FRONTE

Fronte parallelo all'infrastruttura

Fronte perpendicolare/obliquo lato progressive crescenti

Fronte perpendicolare/obliquo lato progressive decrescenti

Tipologia infissi

Stato infissi

DESCRIZIONE DELLA FASCIA TRA L'INFRASTRUTTURA E L'EDIFICIO

Destinazione d'uso Agricolo

DESCRIZIONE DELLE SORGENTI DI RUMORE

Ferrovie:

Strade:

Industrie:

Altro:

Note

POTENZIAMENTO LINEA VENEZIA-TRIESTE

Posti di Movimento e Varianti di Tracciato - Variante di Isonzo

COMUNI DI FIUMICELLO VILLA VICENTINA - RUDA - SAN CANZIAN D'ISONZO - TURRIACO

Codice Ricettore **2006****DOCUMENTAZIONE FOTOGRAFICA****LOCALIZZAZIONE DELL'EDIFICIO****Regione** Friuli Venezia Giulia**Provincia** Gorizia**Comune** San Canzian D'Isonzo**Progressiva km:** 03+375**Distanza infrastruttura** 25,2 m**Fascia** A**Lato linea** Pari **Tipo linea** Raso**DATI CARATTERISTICI DELL'EDIFICIO ESAMINATO****Tipologia** Residenziale**Numero Piani** 2**Stato conservazione** Buono**Orientamento** Parallelo**CARATTERIZZAZIONE DEGLI INFISSI****NUMERO INFISSI PER FRONTE****Fronte parallelo all'infrastruttura** 8**Fronte perpendicolare/obliquo lato progressive crescenti****Fronte perpendicolare/obliquo lato progressive decrescenti****Tipologia infissi****Stato infissi****DESCRIZIONE DELLA FASCIA TRA L'INFRASTRUTTURA E L'EDIFICIO****Destinazione d'uso** Agricolo**DESCRIZIONE DELLE SORGENTI DI RUMORE**Ferrovie: **Strade:**Industrie: **Altro:****Note**

POTENZIAMENTO LINEA VENEZIA-TRIESTE

Posti di Movimento e Varianti di Tracciato - Variante di Isonzo

COMUNI DI FIUMICELLO VILLA VICENTINA - RUDA - SAN CANZIAN D'ISONZO - TURRIACO

Codice Ricettore **2007**

DOCUMENTAZIONE FOTOGRAFICA

LOCALIZZAZIONE DELL'EDIFICIO

Regione Friuli Venezia Giulia

Provincia Gorizia

Comune San Canzian D'Isonzo

Progressiva km: 03+370

Distanza infrastruttura 82 m

Fascia A

Lato linea Pari Tipo linea Raso



DATI CARATTERISTICI DELL'EDIFICIO ESAMINATO

Tipologia Residenziale

Numero Piani 2

Stato conservazione Buono

Orientamento Obliquo

CARATTERIZZAZIONE DEGLI INFISSI

NUMERO INFISSI PER FRONTE

Fronte parallelo all'infrastruttura

Fronte perpendicolare/obliquo lato progressive crescenti

Fronte perpendicolare/obliquo lato progressive decrescenti

Tipologia infissi

Stato infissi

DESCRIZIONE DELLA FASCIA TRA L'INFRASTRUTTURA E L'EDIFICIO

Destinazione d'uso Agricolo

DESCRIZIONE DELLE SORGENTI DI RUMORE

Ferrovie:

Strade:

Industrie:

Altro:

Note

POTENZIAMENTO LINEA VENEZIA-TRIESTE

Posti di Movimento e Varianti di Tracciato - Variante di Isonzo

COMUNI DI FIUMICELLO VILLA VICENTINA - RUDA - SAN CANZIAN D'ISONZO - TURRIACO

Codice Ricettore **2008****DOCUMENTAZIONE FOTOGRAFICA****LOCALIZZAZIONE DELL'EDIFICIO**

Regione Friuli Venezia Giulia
Provincia Gorizia
Comune San Canzian D'Isonzo
Progressiva km: 03+415
Distanza infrastruttura 26,5 m
Fascia A
Lato linea Pari **Tipo linea** Raso

**DATI CARATTERISTICI DELL'EDIFICIO ESAMINATO**

Tipologia Altro: ruderi, dismessi, box e depo **Numero Piani** 1
Stato conservazione Medio **Orientamento** Perpendicolare

CARATTERIZZAZIONE DEGLI INFISSI**NUMERO INFISSI PER FRONTE**

Fronte parallelo all'infrastruttura 0
Fronte perpendicolare/obliquo lato progressive crescenti 0
Fronte perpendicolare/obliquo lato progressive decrescenti 0
Tipologia infissi Assente **Stato infissi** Assente

DESCRIZIONE DELLA FASCIA TRA L'INFRASTRUTTURA E L'EDIFICIO**Destinazione d'uso** Agricolo**DESCRIZIONE DELLE SORGENTI DI RUMORE**

Ferrovie: **Strade:**
Industrie: **Altro:**

Note

POTENZIAMENTO LINEA VENEZIA-TRIESTE

Posti di Movimento e Varianti di Tracciato - Variante di Isonzo

COMUNI DI FIUMICELLO VILLA VICENTINA - RUDA - SAN CANZIAN D'ISONZO - TURRIACO

Codice Ricettore **2009****DOCUMENTAZIONE FOTOGRAFICA****LOCALIZZAZIONE DELL'EDIFICIO**

Regione Friuli Venezia Giulia
Provincia Gorizia
Comune San Canzian D'Isonzo
Progressiva km: 03+530
Distanza infrastruttura 77,8 m
Fascia A
Lato linea Pari

Tipo linea Raso**DATI CARATTERISTICI DELL'EDIFICIO ESAMINATO**

Tipologia Residenziale **Numero Piani** 2
Stato conservazione Buono **Orientamento** Perpendicolare

CARATTERIZZAZIONE DEGLI INFISSI**NUMERO INFISSI PER FRONTE**

Fronte parallelo all'infrastruttura 7
Fronte perpendicolare/obliquo lato progressive crescenti 1
Fronte perpendicolare/obliquo lato progressive decrescenti 1
Tipologia infissi Legno **Stato infissi** Buono

DESCRIZIONE DELLA FASCIA TRA L'INFRASTRUTTURA E L'EDIFICIO**Destinazione d'uso** Agricolo**DESCRIZIONE DELLE SORGENTI DI RUMORE**

Ferrovie: **Strade:**
Industrie: **Altro:**

Note

POTENZIAMENTO LINEA VENEZIA-TRIESTE

Posti di Movimento e Varianti di Tracciato - Variante di Isonzo

COMUNI DI FIUMICELLO VILLA VICENTINA - RUDA - SAN CANZIAN D'ISONZO - TURRIACO

Codice Ricettore **2010****DOCUMENTAZIONE FOTOGRAFICA****LOCALIZZAZIONE DELL'EDIFICIO**

Regione Friuli Venezia Giulia
Provincia Gorizia
Comune San Canzian D'Isonzo
Progressiva km: 03+625
Distanza infrastruttura 64,8 m
Fascia A
Lato linea Pari **Tipo linea** Raso

**DATI CARATTERISTICI DELL'EDIFICIO ESAMINATO**

Tipologia Residenziale **Numero Piani** 2
Stato conservazione Abbandonato **Orientamento** Obliquo

CARATTERIZZAZIONE DEGLI INFISSI**NUMERO INFISSI PER FRONTE**

Fronte parallelo all'infrastruttura 0
Fronte perpendicolare/obliquo lato progressive crescenti 0
Fronte perpendicolare/obliquo lato progressive decrescenti 0
Tipologia infissi Assente **Stato infissi** Assente

DESCRIZIONE DELLA FASCIA TRA L'INFRASTRUTTURA E L'EDIFICIO**Destinazione d'uso** Urbano**DESCRIZIONE DELLE SORGENTI DI RUMORE**

Ferrovie: **Strade:**
Industrie: **Altro:**

Note

POTENZIAMENTO LINEA VENEZIA-TRIESTE

Posti di Movimento e Varianti di Tracciato - Variante di Isonzo

COMUNI DI FIUMICELLO VILLA VICENTINA - RUDA - SAN CANZIAN D'ISONZO - TURRIACO

Codice Ricettore **2011****DOCUMENTAZIONE FOTOGRAFICA****LOCALIZZAZIONE DELL'EDIFICIO**

Regione Friuli Venezia Giulia
Provincia Gorizia
Comune San Canzian D'Isonzo
Progressiva km: 03+630
Distanza infrastruttura 93,9 m
Fascia A
Lato linea Pari **Tipo linea** Raso

**DATI CARATTERISTICI DELL'EDIFICIO ESAMINATO**

Tipologia Residenziale **Numero Piani** 2
Stato conservazione Buono **Orientamento** Obliquo

CARATTERIZZAZIONE DEGLI INFISSI**NUMERO INFISSI PER FRONTE**

Fronte parallelo all'infrastruttura

Fronte perpendicolare/obliquo lato progressive crescenti 6

Fronte perpendicolare/obliquo lato progressive decrescenti 6

Tipologia infissi Legno **Stato infissi** Buono

DESCRIZIONE DELLA FASCIA TRA L'INFRASTRUTTURA E L'EDIFICIO**Destinazione d'uso** Urbano**DESCRIZIONE DELLE SORGENTI DI RUMORE**

Ferrovie: **Strade:**
Industrie: **Altro:**

Note

POTENZIAMENTO LINEA VENEZIA-TRIESTE

Posti di Movimento e Varianti di Tracciato - Variante di Isonzo

COMUNI DI FIUMICELLO VILLA VICENTINA - RUDA - SAN CANZIAN D'ISONZO - TURRIACO

Codice Ricettore **2012****DOCUMENTAZIONE FOTOGRAFICA****LOCALIZZAZIONE DELL'EDIFICIO**

Regione Friuli Venezia Giulia
Provincia Gorizia
Comune San Canzian D'Isonzo
Progressiva km: 03+670
Distanza infrastruttura 88,5 m
Fascia A
Lato linea Pari **Tipo linea** Raso

**DATI CARATTERISTICI DELL'EDIFICIO ESAMINATO**

Tipologia Residenziale **Numero Piani** 1
Stato conservazione Buono **Orientamento** Obliquo

CARATTERIZZAZIONE DEGLI INFISSI**NUMERO INFISSI PER FRONTE**

Fronte parallelo all'infrastruttura 2
Fronte perpendicolare/obliquo lato progressive crescenti 2
Fronte perpendicolare/obliquo lato progressive decrescenti 1
Tipologia infissi Legno **Stato infissi** Buono

DESCRIZIONE DELLA FASCIA TRA L'INFRASTRUTTURA E L'EDIFICIO**Destinazione d'uso** Urbano**DESCRIZIONE DELLE SORGENTI DI RUMORE**

Ferrovie: **Strade:**
Industrie: **Altro:**

Note

POTENZIAMENTO LINEA VENEZIA-TRIESTE

Posti di Movimento e Varianti di Tracciato - Variante di Isonzo

COMUNI DI FIUMICELLO VILLA VICENTINA - RUDA - SAN CANZIAN D'ISONZO - TURRIACO

Codice Ricettore **2013****DOCUMENTAZIONE FOTOGRAFICA****LOCALIZZAZIONE DELL'EDIFICIO****Regione** Friuli Venezia Giulia**Provincia** Gorizia**Comune** San Canzian D'Isonzo**Progressiva km:** 03+710**Distanza infrastruttura** 52,6 m**Fascia** A**Lato linea** Pari **Tipo linea** Raso**DATI CARATTERISTICI DELL'EDIFICIO ESAMINATO****Tipologia** Residenziale**Numero Piani** 2**Stato conservazione** Buono**Orientamento** Parallelo**CARATTERIZZAZIONE DEGLI INFISSI****NUMERO INFISSI PER FRONTE****Fronte parallelo all'infrastruttura** 8**Fronte perpendicolare/obliquo lato progressive crescenti** 4**Fronte perpendicolare/obliquo lato progressive decrescenti** 4**Tipologia infissi** Legno **Stato infissi** Buono**DESCRIZIONE DELLA FASCIA TRA L'INFRASTRUTTURA E L'EDIFICIO****Destinazione d'uso** Urbano**DESCRIZIONE DELLE SORGENTI DI RUMORE**Ferrovie: **Strade:**Industrie: **Altro:****Note**

POTENZIAMENTO LINEA VENEZIA-TRIESTE

Posti di Movimento e Varianti di Tracciato - Variante di Isonzo

COMUNI DI FIUMICELLO VILLA VICENTINA - RUDA - SAN CANZIAN D'ISONZO - TURRIACO

Codice Ricettore **2014****DOCUMENTAZIONE FOTOGRAFICA****LOCALIZZAZIONE DELL'EDIFICIO****Regione** Friuli Venezia Giulia**Provincia** Gorizia**Comune** San Canzian D'Isonzo**Progressiva km:** 03+705**Distanza infrastruttura** 23,8 m**Fascia** A**Lato linea** Pari **Tipo linea** Raso**DATI CARATTERISTICI DELL'EDIFICIO ESAMINATO****Tipologia** Residenziale**Numero Piani** 2**Stato conservazione** Buono**Orientamento** Obliquo**CARATTERIZZAZIONE DEGLI INFISSI****NUMERO INFISSI PER FRONTE**

Fronte parallelo all'infrastruttura 4

Fronte perpendicolare/obliquo lato progressive crescenti 4

Fronte perpendicolare/obliquo lato progressive decrescenti 2

Tipologia infissi**Stato infissi****DESCRIZIONE DELLA FASCIA TRA L'INFRASTRUTTURA E L'EDIFICIO****Destinazione d'uso** Urbano**DESCRIZIONE DELLE SORGENTI DI RUMORE**Ferrovie: **Strade:**Industrie: **Altro:****Note**

POTENZIAMENTO LINEA VENEZIA-TRIESTE

Posti di Movimento e Varianti di Tracciato - Variante di Isonzo

COMUNI DI FIUMICELLO VILLA VICENTINA - RUDA - SAN CANZIAN D'ISONZO - TURRIACO

Codice Ricettore **2015****DOCUMENTAZIONE FOTOGRAFICA****LOCALIZZAZIONE DELL'EDIFICIO**

Regione Friuli Venezia Giulia
Provincia Gorizia
Comune San Canzian D'Isonzo
Progressiva km: 03+715
Distanza infrastruttura 83,3 m
Fascia A
Lato linea Pari

Tipo linea Raso**DATI CARATTERISTICI DELL'EDIFICIO ESAMINATO**

Tipologia Residenziale **Numero Piani** 2
Stato conservazione Buono **Orientamento** Perpendicolare

CARATTERIZZAZIONE DEGLI INFISSI**NUMERO INFISSI PER FRONTE**

Fronte parallelo all'infrastruttura 7
Fronte perpendicolare/obliquo lato progressive crescenti 0
Fronte perpendicolare/obliquo lato progressive decrescenti 4
Tipologia infissi Legno **Stato infissi** Buono

DESCRIZIONE DELLA FASCIA TRA L'INFRASTRUTTURA E L'EDIFICIO**Destinazione d'uso** Urbano**DESCRIZIONE DELLE SORGENTI DI RUMORE**

Ferrovie: **Strade:**
Industrie: **Altro:**

Note

POTENZIAMENTO LINEA VENEZIA-TRIESTE

Posti di Movimento e Varianti di Tracciato - Variante di Isonzo

COMUNI DI FIUMICELLO VILLA VICENTINA - RUDA - SAN CANZIAN D'ISONZO - TURRIACO

Codice Ricettore **2016****DOCUMENTAZIONE FOTOGRAFICA****LOCALIZZAZIONE DELL'EDIFICIO**

Regione Friuli Venezia Giulia
Provincia Gorizia
Comune San Canzian D'Isonzo
Progressiva km: 03+735
Distanza infrastruttura 54,1 m
Fascia A
Lato linea Pari **Tipo linea** Raso

**DATI CARATTERISTICI DELL'EDIFICIO ESAMINATO**

Tipologia Residenziale **Numero Piani** 2
Stato conservazione Buono **Orientamento** Parallelo

CARATTERIZZAZIONE DEGLI INFISSI**NUMERO INFISSI PER FRONTE**

Fronte parallelo all'infrastruttura 8
Fronte perpendicolare/obliquo lato progressive crescenti 4
Fronte perpendicolare/obliquo lato progressive decrescenti 2
Tipologia infissi Legno **Stato infissi** Buono

DESCRIZIONE DELLA FASCIA TRA L'INFRASTRUTTURA E L'EDIFICIO**Destinazione d'uso** Urbano**DESCRIZIONE DELLE SORGENTI DI RUMORE**

Ferrovie: **Strade:**
Industrie: **Altro:**

Note

POTENZIAMENTO LINEA VENEZIA-TRIESTE

Posti di Movimento e Varianti di Tracciato - Variante di Isonzo

COMUNI DI FIUMICELLO VILLA VICENTINA - RUDA - SAN CANZIAN D'ISONZO - TURRIACO

Codice Ricettore **2017****DOCUMENTAZIONE FOTOGRAFICA****LOCALIZZAZIONE DELL'EDIFICIO**

Regione Friuli Venezia Giulia
Provincia Gorizia
Comune San Canzian D'Isonzo
Progressiva km: 03+740
Distanza infrastruttura 37,6 m
Fascia A
Lato linea Pari **Tipo linea** Raso

**DATI CARATTERISTICI DELL'EDIFICIO ESAMINATO**

Tipologia Altro: ruderi, dismessi, box e depo **Numero Piani** 1
Stato conservazione Medio **Orientamento** Obliquo

CARATTERIZZAZIONE DEGLI INFISSI**NUMERO INFISSI PER FRONTE**

Fronte parallelo all'infrastruttura 0
Fronte perpendicolare/obliquo lato progressive crescenti 0
Fronte perpendicolare/obliquo lato progressive decrescenti 0
Tipologia infissi Assente **Stato infissi** Assente

DESCRIZIONE DELLA FASCIA TRA L'INFRASTRUTTURA E L'EDIFICIO**Destinazione d'uso** Urbano**DESCRIZIONE DELLE SORGENTI DI RUMORE**

Ferrovie: **Strade:**
Industrie: **Altro:**

Note

POTENZIAMENTO LINEA VENEZIA-TRIESTE

Posti di Movimento e Varianti di Tracciato - Variante di Isonzo

COMUNI DI FIUMICELLO VILLA VICENTINA - RUDA - SAN CANZIAN D'ISONZO - TURRIACO

Codice Ricettore **2018****DOCUMENTAZIONE FOTOGRAFICA****LOCALIZZAZIONE DELL'EDIFICIO**

Regione Friuli Venezia Giulia
Provincia Gorizia
Comune San Canzian D'Isonzo
Progressiva km: 03+735
Distanza infrastruttura 82,4 m
Fascia A
Lato linea Pari **Tipo linea** Raso

**DATI CARATTERISTICI DELL'EDIFICIO ESAMINATO**

Tipologia Residenziale **Numero Piani** 2
Stato conservazione Cattivo **Orientamento** Parallelo

CARATTERIZZAZIONE DEGLI INFISSI**NUMERO INFISSI PER FRONTE**

Fronte parallelo all'infrastruttura 6
Fronte perpendicolare/obliquo lato progressive crescenti 0
Fronte perpendicolare/obliquo lato progressive decrescenti 0
Tipologia infissi PVC **Stato infissi** Buono

DESCRIZIONE DELLA FASCIA TRA L'INFRASTRUTTURA E L'EDIFICIO**Destinazione d'uso** Urbano**DESCRIZIONE DELLE SORGENTI DI RUMORE**

Ferrovie: **Strade:**
Industrie: **Altro:**

Note

POTENZIAMENTO LINEA VENEZIA-TRIESTE

Posti di Movimento e Varianti di Tracciato - Variante di Isonzo

COMUNI DI FIUMICELLO VILLA VICENTINA - RUDA - SAN CANZIAN D'ISONZO - TURRIACO

Codice Ricettore **2019****DOCUMENTAZIONE FOTOGRAFICA****LOCALIZZAZIONE DELL'EDIFICIO**

Regione Friuli Venezia Giulia
Provincia Gorizia
Comune San Canzian D'Isonzo
Progressiva km: 03+750
Distanza infrastruttura 81,4 m
Fascia A
Lato linea Pari **Tipo linea** Raso

**DATI CARATTERISTICI DELL'EDIFICIO ESAMINATO**

Tipologia Residenziale **Numero Piani** 2
Stato conservazione Cattivo **Orientamento** Parallelo

CARATTERIZZAZIONE DEGLI INFISSI**NUMERO INFISSI PER FRONTE**

Fronte parallelo all'infrastruttura 4
Fronte perpendicolare/obliquo lato progressive crescenti 1
Fronte perpendicolare/obliquo lato progressive decrescenti 1
Tipologia infissi Legno **Stato infissi** Medio

DESCRIZIONE DELLA FASCIA TRA L'INFRASTRUTTURA E L'EDIFICIO**Destinazione d'uso** Urbano**DESCRIZIONE DELLE SORGENTI DI RUMORE**

Ferrovie: **Strade:**
Industrie: **Altro:**

Note

POTENZIAMENTO LINEA VENEZIA-TRIESTE

Posti di Movimento e Varianti di Tracciato - Variante di Isonzo

COMUNI DI FIUMICELLO VILLA VICENTINA - RUDA - SAN CANZIAN D'ISONZO - TURRIACO

Codice Ricettore **2020****DOCUMENTAZIONE FOTOGRAFICA****LOCALIZZAZIONE DELL'EDIFICIO**

Regione Friuli Venezia Giulia
Provincia Gorizia
Comune San Canzian D'Isonzo
Progressiva km: 03+765
Distanza infrastruttura 19,2 m
Fascia A
Lato linea Pari **Tipo linea** Raso

**DATI CARATTERISTICI DELL'EDIFICIO ESAMINATO**

Tipologia Altro: ruderi, dismessi, box e depo **Numero Piani** 1
Stato conservazione Medio **Orientamento** Parallelo

CARATTERIZZAZIONE DEGLI INFISSI**NUMERO INFISSI PER FRONTE**

Fronte parallelo all'infrastruttura 0
Fronte perpendicolare/obliquo lato progressive crescenti 0
Fronte perpendicolare/obliquo lato progressive decrescenti 0
Tipologia infissi Assente **Stato infissi** Assente

DESCRIZIONE DELLA FASCIA TRA L'INFRASTRUTTURA E L'EDIFICIO**Destinazione d'uso** Urbano**DESCRIZIONE DELLE SORGENTI DI RUMORE**

Ferrovie: **Strade:**
Industrie: **Altro:**

Note

POTENZIAMENTO LINEA VENEZIA-TRIESTE

Posti di Movimento e Varianti di Tracciato - Variante di Isonzo

COMUNI DI FIUMICELLO VILLA VICENTINA - RUDA - SAN CANZIAN D'ISONZO - TURRIACO

Codice Ricettore **2021****DOCUMENTAZIONE FOTOGRAFICA****LOCALIZZAZIONE DELL'EDIFICIO****Regione** Friuli Venezia Giulia**Provincia** Gorizia**Comune** San Canzian D'Isonzo**Progressiva km:** 03+765**Distanza infrastruttura** 27 m**Fascia** A**Lato linea** Pari **Tipo linea** Raso**DATI CARATTERISTICI DELL'EDIFICIO ESAMINATO****Tipologia** Altro: ruderi, dismessi, box e depo **Numero Piani** 2**Stato conservazione** Medio **Orientamento** Perpendicolare**CARATTERIZZAZIONE DEGLI INFISSI****NUMERO INFISSI PER FRONTE**

Fronte parallelo all'infrastruttura

Fronte perpendicolare/obliquo lato progressive crescenti

Fronte perpendicolare/obliquo lato progressive decrescenti

Tipologia infissi

Stato infissi

DESCRIZIONE DELLA FASCIA TRA L'INFRASTRUTTURA E L'EDIFICIO**Destinazione d'uso** Urbano**DESCRIZIONE DELLE SORGENTI DI RUMORE**Ferrovie: **Strade:**Industrie: **Altro:****Note**

POTENZIAMENTO LINEA VENEZIA-TRIESTE

Posti di Movimento e Varianti di Tracciato - Variante di Isonzo

COMUNI DI FIUMICELLO VILLA VICENTINA - RUDA - SAN CANZIAN D'ISONZO - TURRIACO

Codice Ricettore **2022****DOCUMENTAZIONE FOTOGRAFICA****LOCALIZZAZIONE DELL'EDIFICIO****Regione** Friuli Venezia Giulia**Provincia** Gorizia**Comune** San Canzian D'Isonzo**Progressiva km:** 03+785**Distanza infrastruttura** 45 m**Fascia** A**Lato linea** Pari **Tipo linea** Raso**DATI CARATTERISTICI DELL'EDIFICIO ESAMINATO****Tipologia** Residenziale**Numero Piani** 2**Stato conservazione** Buono**Orientamento** Parallelo**CARATTERIZZAZIONE DEGLI INFISSI****NUMERO INFISSI PER FRONTE****Fronte parallelo all'infrastruttura** 12**Fronte perpendicolare/obliquo lato progressive crescenti** 4**Fronte perpendicolare/obliquo lato progressive decrescenti** 4**Tipologia infissi** Legno **Stato infissi** Medio**DESCRIZIONE DELLA FASCIA TRA L'INFRASTRUTTURA E L'EDIFICIO****Destinazione d'uso** Urbano**DESCRIZIONE DELLE SORGENTI DI RUMORE**Ferrovie: **Strade:**Industrie: **Altro:****Note**

POTENZIAMENTO LINEA VENEZIA-TRIESTE

Posti di Movimento e Varianti di Tracciato - Variante di Isonzo

COMUNI DI FIUMICELLO VILLA VICENTINA - RUDA - SAN CANZIAN D'ISONZO - TURRIACO

Codice Ricettore **2023****DOCUMENTAZIONE FOTOGRAFICA****LOCALIZZAZIONE DELL'EDIFICIO**

Regione Friuli Venezia Giulia
Provincia Gorizia
Comune San Canzian D'Isonzo
Progressiva km: 03+770
Distanza infrastruttura 85,8 m
Fascia A
Lato linea Pari

Tipo linea Raso**DATI CARATTERISTICI DELL'EDIFICIO ESAMINATO**

Tipologia Residenziale **Numero Piani** 3
Stato conservazione Buono **Orientamento** Parallelo

CARATTERIZZAZIONE DEGLI INFISSI**NUMERO INFISSI PER FRONTE**

Fronte parallelo all'infrastruttura 10
Fronte perpendicolare/obliquo lato progressive crescenti 0
Fronte perpendicolare/obliquo lato progressive decrescenti 0
Tipologia infissi PVC **Stato infissi** Buono

DESCRIZIONE DELLA FASCIA TRA L'INFRASTRUTTURA E L'EDIFICIO**Destinazione d'uso** Urbano**DESCRIZIONE DELLE SORGENTI DI RUMORE**

Ferrovie: **Strade:**
Industrie: **Altro:**

Note

POTENZIAMENTO LINEA VENEZIA-TRIESTE

Posti di Movimento e Varianti di Tracciato - Variante di Isonzo

COMUNI DI FIUMICELLO VILLA VICENTINA - RUDA - SAN CANZIAN D'ISONZO - TURRIACO

Codice Ricettore **2024****DOCUMENTAZIONE FOTOGRAFICA****LOCALIZZAZIONE DELL'EDIFICIO**

Regione Friuli Venezia Giulia
Provincia Gorizia
Comune San Canzian D'Isonzo
Progressiva km: 03+790
Distanza infrastruttura 78,8 m
Fascia A
Lato linea Pari

Tipo linea Raso**DATI CARATTERISTICI DELL'EDIFICIO ESAMINATO**

Tipologia Residenziale **Numero Piani** 2
Stato conservazione Medio **Orientamento** Perpendicolare

CARATTERIZZAZIONE DEGLI INFISSI**NUMERO INFISSI PER FRONTE**

Fronte parallelo all'infrastruttura 2
Fronte perpendicolare/obliquo lato progressive crescenti 4
Fronte perpendicolare/obliquo lato progressive decrescenti 8
Tipologia infissi PVC **Stato infissi** Buono

DESCRIZIONE DELLA FASCIA TRA L'INFRASTRUTTURA E L'EDIFICIO**Destinazione d'uso** Urbano**DESCRIZIONE DELLE SORGENTI DI RUMORE**

Ferrovie: **Strade:**
Industrie: **Altro:**

Note

POTENZIAMENTO LINEA VENEZIA-TRIESTE

Posti di Movimento e Varianti di Tracciato - Variante di Isonzo

COMUNI DI FIUMICELLO VILLA VICENTINA - RUDA - SAN CANZIAN D'ISONZO - TURRIACO

Codice Ricettore **2025****DOCUMENTAZIONE FOTOGRAFICA****LOCALIZZAZIONE DELL'EDIFICIO**

Regione Friuli Venezia Giulia
Provincia Gorizia
Comune San Canzian D'Isonzo
Progressiva km: 03+820
Distanza infrastruttura 47,1 m
Fascia A
Lato linea Pari

Tipo linea Raso**DATI CARATTERISTICI DELL'EDIFICIO ESAMINATO**

Tipologia Residenziale **Numero Piani** 2
Stato conservazione Buono **Orientamento** Parallelo

CARATTERIZZAZIONE DEGLI INFISSI**NUMERO INFISSI PER FRONTE**

Fronte parallelo all'infrastruttura 12
Fronte perpendicolare/obliquo lato progressive crescenti 2
Fronte perpendicolare/obliquo lato progressive decrescenti 2
Tipologia infissi Legno **Stato infissi** Buono

DESCRIZIONE DELLA FASCIA TRA L'INFRASTRUTTURA E L'EDIFICIO**Destinazione d'uso** Urbano**DESCRIZIONE DELLE SORGENTI DI RUMORE**

Ferrovie: **Strade:**
Industrie: **Altro:**

Note

POTENZIAMENTO LINEA VENEZIA-TRIESTE

Posti di Movimento e Varianti di Tracciato - Variante di Isonzo

COMUNI DI FIUMICELLO VILLA VICENTINA - RUDA - SAN CANZIAN D'ISONZO - TURRIACO

Codice Ricettore **2026****DOCUMENTAZIONE FOTOGRAFICA****LOCALIZZAZIONE DELL'EDIFICIO**

Regione Friuli Venezia Giulia
Provincia Gorizia
Comune San Canzian D'Isonzo
Progressiva km: 03+815
Distanza infrastruttura 76,5 m
Fascia A
Lato linea Pari **Tipo linea** Raso

**DATI CARATTERISTICI DELL'EDIFICIO ESAMINATO**

Tipologia Residenziale **Numero Piani** 2
Stato conservazione Medio **Orientamento** Parallelo

CARATTERIZZAZIONE DEGLI INFISSI**NUMERO INFISSI PER FRONTE**

Fronte parallelo all'infrastruttura 8
Fronte perpendicolare/obliquo lato progressive crescenti 0
Fronte perpendicolare/obliquo lato progressive decrescenti 0
Tipologia infissi PVC **Stato infissi** Buono

DESCRIZIONE DELLA FASCIA TRA L'INFRASTRUTTURA E L'EDIFICIO**Destinazione d'uso** Urbano**DESCRIZIONE DELLE SORGENTI DI RUMORE**

Ferrovie: **Strade:**
Industrie: **Altro:**

Note

POTENZIAMENTO LINEA VENEZIA-TRIESTE

Posti di Movimento e Varianti di Tracciato - Variante di Isonzo

COMUNI DI FIUMICELLO VILLA VICENTINA - RUDA - SAN CANZIAN D'ISONZO - TURRIACO

Codice Ricettore **2027****DOCUMENTAZIONE FOTOGRAFICA****LOCALIZZAZIONE DELL'EDIFICIO**

Regione Friuli Venezia Giulia
Provincia Gorizia
Comune San Canzian D'Isonzo
Progressiva km: 03+845
Distanza infrastruttura 44,9 m
Fascia A
Lato linea Pari

Tipo linea Raso**DATI CARATTERISTICI DELL'EDIFICIO ESAMINATO**

Tipologia Residenziale **Numero Piani** 2
Stato conservazione Buono **Orientamento** Parallelo

CARATTERIZZAZIONE DEGLI INFISSI**NUMERO INFISSI PER FRONTE**

Fronte parallelo all'infrastruttura 12
Fronte perpendicolare/obliquo lato progressive crescenti 2
Fronte perpendicolare/obliquo lato progressive decrescenti 2
Tipologia infissi Legno **Stato infissi** Buono

DESCRIZIONE DELLA FASCIA TRA L'INFRASTRUTTURA E L'EDIFICIO**Destinazione d'uso** Urbano**DESCRIZIONE DELLE SORGENTI DI RUMORE**

Ferrovie: **Strade:**
Industrie: **Altro:**

Note

POTENZIAMENTO LINEA VENEZIA-TRIESTE

Posti di Movimento e Varianti di Tracciato - Variante di Isonzo

COMUNI DI FIUMICELLO VILLA VICENTINA - RUDA - SAN CANZIAN D'ISONZO - TURRIACO

Codice Ricettore **2028****DOCUMENTAZIONE FOTOGRAFICA****LOCALIZZAZIONE DELL'EDIFICIO**

Regione Friuli Venezia Giulia
Provincia Gorizia
Comune San Canzian D'Isonzo
Progressiva km: 03+835
Distanza infrastruttura 72,5 m
Fascia A
Lato linea Pari **Tipo linea** Raso

**DATI CARATTERISTICI DELL'EDIFICIO ESAMINATO**

Tipologia Residenziale **Numero Piani** 2
Stato conservazione Buono **Orientamento** Obliquo

CARATTERIZZAZIONE DEGLI INFISSI**NUMERO INFISSI PER FRONTE**

Fronte parallelo all'infrastruttura 4
Fronte perpendicolare/obliquo lato progressive crescenti 1
Fronte perpendicolare/obliquo lato progressive decrescenti 9
Tipologia infissi PVC **Stato infissi** Buono

DESCRIZIONE DELLA FASCIA TRA L'INFRASTRUTTURA E L'EDIFICIO

Destinazione d'uso Urbano

DESCRIZIONE DELLE SORGENTI DI RUMORE

Ferrovie: **Strade:**
Industrie: **Altro:**

Note

POTENZIAMENTO LINEA VENEZIA-TRIESTE

Posti di Movimento e Varianti di Tracciato - Variante di Isonzo

COMUNI DI FIUMICELLO VILLA VICENTINA - RUDA - SAN CANZIAN D'ISONZO - TURRIACO

Codice Ricettore **2029****DOCUMENTAZIONE FOTOGRAFICA****LOCALIZZAZIONE DELL'EDIFICIO**

Regione Friuli Venezia Giulia
Provincia Gorizia
Comune San Canzian D'Isonzo
Progressiva km: 03+850
Distanza infrastruttura 72,4 m
Fascia A
Lato linea Pari

Tipo linea Raso**DATI CARATTERISTICI DELL'EDIFICIO ESAMINATO**

Tipologia Residenziale **Numero Piani** 2
Stato conservazione Buono **Orientamento** Obliquo

CARATTERIZZAZIONE DEGLI INFISSI**NUMERO INFISSI PER FRONTE**

Fronte parallelo all'infrastruttura 1
Fronte perpendicolare/obliquo lato progressive crescenti
Fronte perpendicolare/obliquo lato progressive decrescenti 6
Tipologia infissi Legno **Stato infissi** Buono

DESCRIZIONE DELLA FASCIA TRA L'INFRASTRUTTURA E L'EDIFICIO**Destinazione d'uso** Urbano**DESCRIZIONE DELLE SORGENTI DI RUMORE**

Ferrovie: **Strade:**
Industrie: **Altro:**

Note

POTENZIAMENTO LINEA VENEZIA-TRIESTE

Posti di Movimento e Varianti di Tracciato - Variante di Isonzo

COMUNI DI FIUMICELLO VILLA VICENTINA - RUDA - SAN CANZIAN D'ISONZO - TURRIACO

Codice Ricettore **2030****DOCUMENTAZIONE FOTOGRAFICA****LOCALIZZAZIONE DELL'EDIFICIO**

Regione Friuli Venezia Giulia
Provincia Gorizia
Comune San Canzian D'Isonzo
Progressiva km: 03+875
Distanza infrastruttura 41,2 m
Fascia A
Lato linea Pari **Tipo linea** Raso

**DATI CARATTERISTICI DELL'EDIFICIO ESAMINATO**

Tipologia Residenziale **Numero Piani** 2
Stato conservazione Medio **Orientamento** Obliquo

CARATTERIZZAZIONE DEGLI INFISSI**NUMERO INFISSI PER FRONTE**

Fronte parallelo all'infrastruttura 12
Fronte perpendicolare/obliquo lato progressive crescenti 2
Fronte perpendicolare/obliquo lato progressive decrescenti 2
Tipologia infissi Legno **Stato infissi** Buono

DESCRIZIONE DELLA FASCIA TRA L'INFRASTRUTTURA E L'EDIFICIO**Destinazione d'uso** Urbano**DESCRIZIONE DELLE SORGENTI DI RUMORE**

Ferrovie: **Strade:**
Industrie: **Altro:**

Note

POTENZIAMENTO LINEA VENEZIA-TRIESTE

Posti di Movimento e Varianti di Tracciato - Variante di Isonzo

COMUNI DI FIUMICELLO VILLA VICENTINA - RUDA - SAN CANZIAN D'ISONZO - TURRIACO

Codice Ricettore **2031****DOCUMENTAZIONE FOTOGRAFICA****LOCALIZZAZIONE DELL'EDIFICIO**

Regione Friuli Venezia Giulia
Provincia Gorizia
Comune San Canzian D'Isonzo
Progressiva km: 03+875
Distanza infrastruttura 69,1 m
Fascia A
Lato linea Pari **Tipo linea** Raso

**DATI CARATTERISTICI DELL'EDIFICIO ESAMINATO**

Tipologia Residenziale **Numero Piani** 3
Stato conservazione Buono **Orientamento** Obliquo

CARATTERIZZAZIONE DEGLI INFISSI**NUMERO INFISSI PER FRONTE**

Fronte parallelo all'infrastruttura 14
Fronte perpendicolare/obliquo lato progressive crescenti 5
Fronte perpendicolare/obliquo lato progressive decrescenti 5
Tipologia infissi Legno **Stato infissi** Buono

DESCRIZIONE DELLA FASCIA TRA L'INFRASTRUTTURA E L'EDIFICIO**Destinazione d'uso** Urbano**DESCRIZIONE DELLE SORGENTI DI RUMORE**

Ferrovie: **Strade:**
Industrie: **Altro:**

Note

POTENZIAMENTO LINEA VENEZIA-TRIESTE

Posti di Movimento e Varianti di Tracciato - Variante di Isonzo

COMUNI DI FIUMICELLO VILLA VICENTINA - RUDA - SAN CANZIAN D'ISONZO - TURRIACO

Codice Ricettore **2032****DOCUMENTAZIONE FOTOGRAFICA****LOCALIZZAZIONE DELL'EDIFICIO**

Regione Friuli Venezia Giulia
Provincia Gorizia
Comune San Canzian D'Isonzo
Progressiva km: 03+895
Distanza infrastruttura 84,9 m
Fascia A
Lato linea Pari

Tipo linea Raso**DATI CARATTERISTICI DELL'EDIFICIO ESAMINATO**

Tipologia Altro: ruderi, dismessi, box e depo **Numero Piani** 1
Stato conservazione Medio **Orientamento** Obliquo

CARATTERIZZAZIONE DEGLI INFISSI**NUMERO INFISSI PER FRONTE**

Fronte parallelo all'infrastruttura 0
Fronte perpendicolare/obliquo lato progressive crescenti 0
Fronte perpendicolare/obliquo lato progressive decrescenti 0
Tipologia infissi Assente **Stato infissi** Assente

DESCRIZIONE DELLA FASCIA TRA L'INFRASTRUTTURA E L'EDIFICIO**Destinazione d'uso** Urbano**DESCRIZIONE DELLE SORGENTI DI RUMORE**

Ferrovie: **Strade:**
Industrie: **Altro:**

Note

POTENZIAMENTO LINEA VENEZIA-TRIESTE

Posti di Movimento e Varianti di Tracciato - Variante di Isonzo

COMUNI DI FIUMICELLO VILLA VICENTINA - RUDA - SAN CANZIAN D'ISONZO - TURRIACO

Codice Ricettore **2033****DOCUMENTAZIONE FOTOGRAFICA****LOCALIZZAZIONE DELL'EDIFICIO**

Regione Friuli Venezia Giulia
Provincia Gorizia
Comune San Canzian D'Isonzo
Progressiva km: 03+895
Distanza infrastruttura 38,4 m
Fascia A
Lato linea Pari

Tipo linea Raso**DATI CARATTERISTICI DELL'EDIFICIO ESAMINATO**

Tipologia Residenziale **Numero Piani** 2
Stato conservazione Medio **Orientamento** Obliquo

CARATTERIZZAZIONE DEGLI INFISSI**NUMERO INFISSI PER FRONTE**

Fronte parallelo all'infrastruttura 8
Fronte perpendicolare/obliquo lato progressive crescenti 3
Fronte perpendicolare/obliquo lato progressive decrescenti 4
Tipologia infissi PVC **Stato infissi** Buono

DESCRIZIONE DELLA FASCIA TRA L'INFRASTRUTTURA E L'EDIFICIO**Destinazione d'uso** Urbano**DESCRIZIONE DELLE SORGENTI DI RUMORE**

Ferrovie: **Strade:**
Industrie: **Altro:**

Note

POTENZIAMENTO LINEA VENEZIA-TRIESTE

Posti di Movimento e Varianti di Tracciato - Variante di Isonzo

COMUNI DI FIUMICELLO VILLA VICENTINA - RUDA - SAN CANZIAN D'ISONZO - TURRIACO

Codice Ricettore **2034****DOCUMENTAZIONE FOTOGRAFICA****LOCALIZZAZIONE DELL'EDIFICIO**

Regione Friuli Venezia Giulia
Provincia Gorizia
Comune San Canzian D'Isonzo
Progressiva km: 03+905
Distanza infrastruttura 64,6 m
Fascia A
Lato linea Pari

Tipo linea Raso**DATI CARATTERISTICI DELL'EDIFICIO ESAMINATO**

Tipologia Residenziale **Numero Piani** 2
Stato conservazione Buono **Orientamento** Obliquo

CARATTERIZZAZIONE DEGLI INFISSI**NUMERO INFISSI PER FRONTE**

Fronte parallelo all'infrastruttura 9
Fronte perpendicolare/obliquo lato progressive crescenti 4
Fronte perpendicolare/obliquo lato progressive decrescenti 4
Tipologia infissi Legno **Stato infissi** Buono

DESCRIZIONE DELLA FASCIA TRA L'INFRASTRUTTURA E L'EDIFICIO**Destinazione d'uso** Urbano**DESCRIZIONE DELLE SORGENTI DI RUMORE**

Ferrovie: **Strade:**
Industrie: **Altro:**

Note

POTENZIAMENTO LINEA VENEZIA-TRIESTE

Posti di Movimento e Varianti di Tracciato - Variante di Isonzo

COMUNI DI FIUMICELLO VILLA VICENTINA - RUDA - SAN CANZIAN D'ISONZO - TURRIACO

Codice Ricettore **2035****DOCUMENTAZIONE FOTOGRAFICA****LOCALIZZAZIONE DELL'EDIFICIO**

Regione Friuli Venezia Giulia
Provincia Gorizia
Comune San Canzian D'Isonzo
Progressiva km: 03+915
Distanza infrastruttura 36,6 m
Fascia A
Lato linea Pari **Tipo linea** Raso

**DATI CARATTERISTICI DELL'EDIFICIO ESAMINATO**

Tipologia Residenziale **Numero Piani** 2
Stato conservazione Buono **Orientamento** Obliquo

CARATTERIZZAZIONE DEGLI INFISSI**NUMERO INFISSI PER FRONTE**

Fronte parallelo all'infrastruttura 4
Fronte perpendicolare/obliquo lato progressive crescenti 1
Fronte perpendicolare/obliquo lato progressive decrescenti 4
Tipologia infissi Legno **Stato infissi** Buono

DESCRIZIONE DELLA FASCIA TRA L'INFRASTRUTTURA E L'EDIFICIO**Destinazione d'uso** Urbano**DESCRIZIONE DELLE SORGENTI DI RUMORE**

Ferrovie: **Strade:**
Industrie: **Altro:**

Note

POTENZIAMENTO LINEA VENEZIA-TRIESTE

Posti di Movimento e Varianti di Tracciato - Variante di Isonzo

COMUNI DI FIUMICELLO VILLA VICENTINA - RUDA - SAN CANZIAN D'ISONZO - TURRIACO

Codice Ricettore **2036****DOCUMENTAZIONE FOTOGRAFICA****LOCALIZZAZIONE DELL'EDIFICIO****Regione** Friuli Venezia Giulia**Provincia** Gorizia**Comune** San Canzian D'Isonzo**Progressiva km:** 03+940**Distanza infrastruttura** 33,1 m**Fascia** A**Lato linea** Pari **Tipo linea** Raso**DATI CARATTERISTICI DELL'EDIFICIO ESAMINATO****Tipologia** Residenziale**Numero Piani** 2**Stato conservazione** Buono**Orientamento** Obliquo**CARATTERIZZAZIONE DEGLI INFISSI****NUMERO INFISSI PER FRONTE**

Fronte parallelo all'infrastruttura 5

Fronte perpendicolare/obliquo lato progressive crescenti 2

Fronte perpendicolare/obliquo lato progressive decrescenti 0

Tipologia infissi**Stato infissi****DESCRIZIONE DELLA FASCIA TRA L'INFRASTRUTTURA E L'EDIFICIO****Destinazione d'uso** Urbano**DESCRIZIONE DELLE SORGENTI DI RUMORE**Ferrovie: **Strade:**Industrie: **Altro:****Note**

POTENZIAMENTO LINEA VENEZIA-TRIESTE

Posti di Movimento e Varianti di Tracciato - Variante di Isonzo

COMUNI DI FIUMICELLO VILLA VICENTINA - RUDA - SAN CANZIAN D'ISONZO - TURRIACO

Codice Ricettore **2037****DOCUMENTAZIONE FOTOGRAFICA****LOCALIZZAZIONE DELL'EDIFICIO**

Regione Friuli Venezia Giulia
Provincia Gorizia
Comune San Canzian D'Isonzo
Progressiva km: 03+930
Distanza infrastruttura 88,5 m
Fascia A
Lato linea Pari

Tipo linea Raso**DATI CARATTERISTICI DELL'EDIFICIO ESAMINATO**

Tipologia Residenziale **Numero Piani** 2
Stato conservazione Buono **Orientamento** Obliquo

CARATTERIZZAZIONE DEGLI INFISSI**NUMERO INFISSI PER FRONTE**

Fronte parallelo all'infrastruttura 5
Fronte perpendicolare/obliquo lato progressive crescenti 3
Fronte perpendicolare/obliquo lato progressive decrescenti

Tipologia infissi Legno **Stato infissi** Buono

DESCRIZIONE DELLA FASCIA TRA L'INFRASTRUTTURA E L'EDIFICIO**Destinazione d'uso** Urbano**DESCRIZIONE DELLE SORGENTI DI RUMORE**

Ferrovie: **Strade:**
Industrie: **Altro:**

Note

POTENZIAMENTO LINEA VENEZIA-TRIESTE

Posti di Movimento e Varianti di Tracciato - Variante di Isonzo

COMUNI DI FIUMICELLO VILLA VICENTINA - RUDA - SAN CANZIAN D'ISONZO - TURRIACO

Codice Ricettore **2038****DOCUMENTAZIONE FOTOGRAFICA****LOCALIZZAZIONE DELL'EDIFICIO**

Regione Friuli Venezia Giulia
Provincia Gorizia
Comune San Canzian D'Isonzo
Progressiva km: 03+940
Distanza infrastruttura 61,9 m
Fascia A
Lato linea Pari

Tipo linea Raso**DATI CARATTERISTICI DELL'EDIFICIO ESAMINATO**

Tipologia Residenziale **Numero Piani** 2
Stato conservazione Medio **Orientamento** Obliquo

CARATTERIZZAZIONE DEGLI INFISSI**NUMERO INFISSI PER FRONTE**

Fronte parallelo all'infrastruttura 3
Fronte perpendicolare/obliquo lato progressive crescenti 1
Fronte perpendicolare/obliquo lato progressive decrescenti 1
Tipologia infissi Legno **Stato infissi** Medio

DESCRIZIONE DELLA FASCIA TRA L'INFRASTRUTTURA E L'EDIFICIO**Destinazione d'uso** Urbano**DESCRIZIONE DELLE SORGENTI DI RUMORE**

Ferrovie: **Strade:**
Industrie: **Altro:**

Note

POTENZIAMENTO LINEA VENEZIA-TRIESTE

Posti di Movimento e Varianti di Tracciato - Variante di Isonzo

COMUNI DI FIUMICELLO VILLA VICENTINA - RUDA - SAN CANZIAN D'ISONZO - TURRIACO

Codice Ricettore **2039****DOCUMENTAZIONE FOTOGRAFICA****LOCALIZZAZIONE DELL'EDIFICIO**

Regione Friuli Venezia Giulia
Provincia Gorizia
Comune San Canzian D'Isonzo
Progressiva km: 03+950
Distanza infrastruttura 32,3 m
Fascia A
Lato linea Pari

Tipo linea Raso**DATI CARATTERISTICI DELL'EDIFICIO ESAMINATO**

Tipologia Residenziale **Numero Piani** 2
Stato conservazione Medio **Orientamento** Parallelo

CARATTERIZZAZIONE DEGLI INFISSI**NUMERO INFISSI PER FRONTE**

Fronte parallelo all'infrastruttura 6
Fronte perpendicolare/obliquo lato progressive crescenti 1
Fronte perpendicolare/obliquo lato progressive decrescenti 2
Tipologia infissi Legno **Stato infissi** Medio

DESCRIZIONE DELLA FASCIA TRA L'INFRASTRUTTURA E L'EDIFICIO**Destinazione d'uso** Urbano**DESCRIZIONE DELLE SORGENTI DI RUMORE**

Ferrovie: **Strade:**
Industrie: **Altro:**

Note

POTENZIAMENTO LINEA VENEZIA-TRIESTE

Posti di Movimento e Varianti di Tracciato - Variante di Isonzo

COMUNI DI FIUMICELLO VILLA VICENTINA - RUDA - SAN CANZIAN D'ISONZO - TURRIACO

Codice Ricettore **2040****DOCUMENTAZIONE FOTOGRAFICA****LOCALIZZAZIONE DELL'EDIFICIO**

Regione Friuli Venezia Giulia
Provincia Gorizia
Comune San Canzian D'Isonzo
Progressiva km: 03+960
Distanza infrastruttura 55,7 m
Fascia A
Lato linea Pari

Tipo linea Raso**DATI CARATTERISTICI DELL'EDIFICIO ESAMINATO**

Tipologia	Residenziale	Numero Piani	1
Stato conservazione	Medio	Orientamento	Obliquo

CARATTERIZZAZIONE DEGLI INFISSI**NUMERO INFISSI PER FRONTE**

Fronte parallelo all'infrastruttura	2		
Fronte perpendicolare/obliquo lato progressive crescenti	0		
Fronte perpendicolare/obliquo lato progressive decrescenti	1		
Tipologia infissi	Legno	Stato infissi	Medio

DESCRIZIONE DELLA FASCIA TRA L'INFRASTRUTTURA E L'EDIFICIO**Destinazione d'uso** Urbano**DESCRIZIONE DELLE SORGENTI DI RUMORE**

Ferrovie:	<input type="checkbox"/>	Strade:	
Industrie:	<input type="checkbox"/>	Altro:	

Note

POTENZIAMENTO LINEA VENEZIA-TRIESTE

Posti di Movimento e Varianti di Tracciato - Variante di Isonzo

COMUNI DI FIUMICELLO VILLA VICENTINA - RUDA - SAN CANZIAN D'ISONZO - TURRIACO

Codice Ricettore **2041****DOCUMENTAZIONE FOTOGRAFICA****LOCALIZZAZIONE DELL'EDIFICIO**

Regione Friuli Venezia Giulia
Provincia Gorizia
Comune San Canzian D'Isonzo
Progressiva km: 03+965
Distanza infrastruttura 84,4 m
Fascia A
Lato linea Pari **Tipo linea** Raso

**DATI CARATTERISTICI DELL'EDIFICIO ESAMINATO**

Tipologia Residenziale **Numero Piani**
Stato conservazione Buono **Orientamento** Obliquo

CARATTERIZZAZIONE DEGLI INFISSI**NUMERO INFISSI PER FRONTE**

Fronte parallelo all'infrastruttura	4
Fronte perpendicolare/obliquo lato progressive crescenti	1
Fronte perpendicolare/obliquo lato progressive decrescenti	2
Tipologia infissi Legno Stato infissi Buono	

DESCRIZIONE DELLA FASCIA TRA L'INFRASTRUTTURA E L'EDIFICIO**Destinazione d'uso** Urbano**DESCRIZIONE DELLE SORGENTI DI RUMORE**

Ferrovie: **Strade:**
Industrie: **Altro:**

Note

POTENZIAMENTO LINEA VENEZIA-TRIESTE

Posti di Movimento e Varianti di Tracciato - Variante di Isonzo

COMUNI DI FIUMICELLO VILLA VICENTINA - RUDA - SAN CANZIAN D'ISONZO - TURRIACO

Codice Ricettore **2042****DOCUMENTAZIONE FOTOGRAFICA****LOCALIZZAZIONE DELL'EDIFICIO**

Regione Friuli Venezia Giulia
Provincia Gorizia
Comune San Canzian D'Isonzo
Progressiva km: 03+965
Distanza infrastruttura 65,1 m
Fascia A
Lato linea Pari **Tipo linea** Raso

**DATI CARATTERISTICI DELL'EDIFICIO ESAMINATO**

Tipologia Altro: ruderi, dismessi, box e depo **Numero Piani** 1
Stato conservazione Medio **Orientamento** Obliquo

CARATTERIZZAZIONE DEGLI INFISSI**NUMERO INFISSI PER FRONTE**

Fronte parallelo all'infrastruttura 0
Fronte perpendicolare/obliquo lato progressive crescenti 0
Fronte perpendicolare/obliquo lato progressive decrescenti 0
Tipologia infissi Assente **Stato infissi** Assente

DESCRIZIONE DELLA FASCIA TRA L'INFRASTRUTTURA E L'EDIFICIO**Destinazione d'uso** Urbano**DESCRIZIONE DELLE SORGENTI DI RUMORE**

Ferrovie: **Strade:**
Industrie: **Altro:**

Note

POTENZIAMENTO LINEA VENEZIA-TRIESTE

Posti di Movimento e Varianti di Tracciato - Variante di Isonzo

COMUNI DI FIUMICELLO VILLA VICENTINA - RUDA - SAN CANZIAN D'ISONZO - TURRIACO

Codice Ricettore **2043****DOCUMENTAZIONE FOTOGRAFICA****LOCALIZZAZIONE DELL'EDIFICIO**

Regione Friuli Venezia Giulia
Provincia Gorizia
Comune San Canzian D'Isonzo
Progressiva km: 03+980
Distanza infrastruttura 34,2 m
Fascia A
Lato linea Pari

Tipo linea Raso**DATI CARATTERISTICI DELL'EDIFICIO ESAMINATO**

Tipologia Residenziale **Numero Piani** 1
Stato conservazione Medio **Orientamento** Obliquo

CARATTERIZZAZIONE DEGLI INFISSI**NUMERO INFISSI PER FRONTE**

Fronte parallelo all'infrastruttura 3
Fronte perpendicolare/obliquo lato progressive crescenti 0
Fronte perpendicolare/obliquo lato progressive decrescenti 1
Tipologia infissi Legno **Stato infissi** Medio

DESCRIZIONE DELLA FASCIA TRA L'INFRASTRUTTURA E L'EDIFICIO**Destinazione d'uso** Urbano**DESCRIZIONE DELLE SORGENTI DI RUMORE**

Ferrovie: **Strade:**
Industrie: **Altro:**

Note

POTENZIAMENTO LINEA VENEZIA-TRIESTE

Posti di Movimento e Varianti di Tracciato - Variante di Isonzo

COMUNI DI FIUMICELLO VILLA VICENTINA - RUDA - SAN CANZIAN D'ISONZO - TURRIACO

Codice Ricettore **2044****DOCUMENTAZIONE FOTOGRAFICA****LOCALIZZAZIONE DELL'EDIFICIO****Regione** Friuli Venezia Giulia**Provincia** Gorizia**Comune** San Canzian D'Isonzo**Progressiva km:** 03+990**Distanza infrastruttura** 76,4 m**Fascia** A**Lato linea** Pari **Tipo linea** Raso**DATI CARATTERISTICI DELL'EDIFICIO ESAMINATO****Tipologia** Residenziale**Numero Piani** 1**Stato conservazione** Buono**Orientamento** Obliquo**CARATTERIZZAZIONE DEGLI INFISSI****NUMERO INFISSI PER FRONTE****Fronte parallelo all'infrastruttura** 2**Fronte perpendicolare/obliquo lato progressive crescenti** 3**Fronte perpendicolare/obliquo lato progressive decrescenti****Tipologia infissi** Legno **Stato infissi** Buono**DESCRIZIONE DELLA FASCIA TRA L'INFRASTRUTTURA E L'EDIFICIO****Destinazione d'uso** Urbano**DESCRIZIONE DELLE SORGENTI DI RUMORE**Ferrovie: **Strade:**Industrie: **Altro:****Note**

POTENZIAMENTO LINEA VENEZIA-TRIESTE

Posti di Movimento e Varianti di Tracciato - Variante di Isonzo

COMUNI DI FIUMICELLO VILLA VICENTINA - RUDA - SAN CANZIAN D'ISONZO - TURRIACO

Codice Ricettore **2045****DOCUMENTAZIONE FOTOGRAFICA****LOCALIZZAZIONE DELL'EDIFICIO**

Regione Friuli Venezia Giulia
Provincia Gorizia
Comune San Canzian D'Isonzo
Progressiva km: 04+025
Distanza infrastruttura 35,4 m
Fascia A
Lato linea Pari

Tipo linea Raso**DATI CARATTERISTICI DELL'EDIFICIO ESAMINATO**

Tipologia Residenziale **Numero Piani** 2
Stato conservazione Cattivo **Orientamento** Parallelo

CARATTERIZZAZIONE DEGLI INFISSI**NUMERO INFISSI PER FRONTE**

Fronte parallelo all'infrastruttura 6
Fronte perpendicolare/obliquo lato progressive crescenti 0
Fronte perpendicolare/obliquo lato progressive decrescenti 4
Tipologia infissi Legno **Stato infissi** Medio

DESCRIZIONE DELLA FASCIA TRA L'INFRASTRUTTURA E L'EDIFICIO**Destinazione d'uso** Urbano**DESCRIZIONE DELLE SORGENTI DI RUMORE**

Ferrovie: **Strade:**
Industrie: **Altro:**

Note

POTENZIAMENTO LINEA VENEZIA-TRIESTE

Posti di Movimento e Varianti di Tracciato - Variante di Isonzo

COMUNI DI FIUMICELLO VILLA VICENTINA - RUDA - SAN CANZIAN D'ISONZO - TURRIACO

Codice Ricettore **2046****DOCUMENTAZIONE FOTOGRAFICA****LOCALIZZAZIONE DELL'EDIFICIO**

Regione Friuli Venezia Giulia
Provincia Gorizia
Comune San Canzian D'Isonzo
Progressiva km: 04+030
Distanza infrastruttura 62,6 m
Fascia A
Lato linea Pari **Tipo linea** Raso

**DATI CARATTERISTICI DELL'EDIFICIO ESAMINATO**

Tipologia Residenziale **Numero Piani** 2
Stato conservazione Buono **Orientamento** Obliquo

CARATTERIZZAZIONE DEGLI INFISSI**NUMERO INFISSI PER FRONTE**

Fronte parallelo all'infrastruttura	1
Fronte perpendicolare/obliquo lato progressive crescenti	3
Fronte perpendicolare/obliquo lato progressive decrescenti	8
Tipologia infissi	Stato infissi

DESCRIZIONE DELLA FASCIA TRA L'INFRASTRUTTURA E L'EDIFICIO**Destinazione d'uso** Urbano**DESCRIZIONE DELLE SORGENTI DI RUMORE**

Ferrovie: **Strade:**
Industrie: **Altro:**

Note

POTENZIAMENTO LINEA VENEZIA-TRIESTE

Posti di Movimento e Varianti di Tracciato - Variante di Isonzo

COMUNI DI FIUMICELLO VILLA VICENTINA - RUDA - SAN CANZIAN D'ISONZO - TURRIACO

Codice Ricettore **2047****DOCUMENTAZIONE FOTOGRAFICA****LOCALIZZAZIONE DELL'EDIFICIO**

Regione Friuli Venezia Giulia
Provincia Gorizia
Comune San Canzian D'Isonzo
Progressiva km: 04+035
Distanza infrastruttura 33,9 m
Fascia A
Lato linea Pari

Tipo linea Raso**DATI CARATTERISTICI DELL'EDIFICIO ESAMINATO**

Tipologia Residenziale **Numero Piani** 2
Stato conservazione Buono **Orientamento** Parallelo

CARATTERIZZAZIONE DEGLI INFISSI**NUMERO INFISSI PER FRONTE**

Fronte parallelo all'infrastruttura 6
Fronte perpendicolare/obliquo lato progressive crescenti 4
Fronte perpendicolare/obliquo lato progressive decrescenti 5

Tipologia infissi **Stato infissi**

DESCRIZIONE DELLA FASCIA TRA L'INFRASTRUTTURA E L'EDIFICIO**Destinazione d'uso** Urbano**DESCRIZIONE DELLE SORGENTI DI RUMORE**

Ferrovie: **Strade:**
Industrie: **Altro:**

Note

POTENZIAMENTO LINEA VENEZIA-TRIESTE

Posti di Movimento e Varianti di Tracciato - Variante di Isonzo

COMUNI DI FIUMICELLO VILLA VICENTINA - RUDA - SAN CANZIAN D'ISONZO - TURRIACO

Codice Ricettore **2048****DOCUMENTAZIONE FOTOGRAFICA****LOCALIZZAZIONE DELL'EDIFICIO****Regione** Friuli Venezia Giulia**Provincia** Gorizia**Comune** San Canzian D'Isonzo**Progressiva km:** 04+060**Distanza infrastruttura** 67,6 m**Fascia** A**Lato linea** Pari **Tipo linea** Raso**DATI CARATTERISTICI DELL'EDIFICIO ESAMINATO****Tipologia** Residenziale**Numero Piani** 1**Stato conservazione** Buono**Orientamento** Parallelo**CARATTERIZZAZIONE DEGLI INFISSI****NUMERO INFISSI PER FRONTE****Fronte parallelo all'infrastruttura** 4**Fronte perpendicolare/obliquo lato progressive crescenti** 1**Fronte perpendicolare/obliquo lato progressive decrescenti** 2**Tipologia infissi** Legno **Stato infissi** Buono**DESCRIZIONE DELLA FASCIA TRA L'INFRASTRUTTURA E L'EDIFICIO****Destinazione d'uso** Urbano**DESCRIZIONE DELLE SORGENTI DI RUMORE**Ferrovie: **Strade:**Industrie: **Altro:****Note**

POTENZIAMENTO LINEA VENEZIA-TRIESTE

Posti di Movimento e Varianti di Tracciato - Variante di Isonzo

COMUNI DI FIUMICELLO VILLA VICENTINA - RUDA - SAN CANZIAN D'ISONZO - TURRIACO

Codice Ricettore **2049****DOCUMENTAZIONE FOTOGRAFICA****LOCALIZZAZIONE DELL'EDIFICIO****Regione** Friuli Venezia Giulia**Provincia** Gorizia**Comune** San Canzian D'Isonzo**Progressiva km:** 04+070**Distanza infrastruttura** 83,5 m**Fascia** A**Lato linea** Pari **Tipo linea** Raso**DATI CARATTERISTICI DELL'EDIFICIO ESAMINATO****Tipologia** Residenziale**Numero Piani** 1**Stato conservazione** Medio**Orientamento** Parallelo**CARATTERIZZAZIONE DEGLI INFISSI****NUMERO INFISSI PER FRONTE**

Fronte parallelo all'infrastruttura 4

Fronte perpendicolare/obliquo lato progressive crescenti 0

Fronte perpendicolare/obliquo lato progressive decrescenti 1

Tipologia infissi**Stato infissi****DESCRIZIONE DELLA FASCIA TRA L'INFRASTRUTTURA E L'EDIFICIO****Destinazione d'uso** Urbano**DESCRIZIONE DELLE SORGENTI DI RUMORE**Ferrovie: **Strade:**Industrie: **Altro:****Note**

POTENZIAMENTO LINEA VENEZIA-TRIESTE

Posti di Movimento e Varianti di Tracciato - Variante di Isonzo

COMUNI DI FIUMICELLO VILLA VICENTINA - RUDA - SAN CANZIAN D'ISONZO - TURRIACO

Codice Ricettore **2050****DOCUMENTAZIONE FOTOGRAFICA****LOCALIZZAZIONE DELL'EDIFICIO****Regione** Friuli Venezia Giulia**Provincia** Gorizia**Comune** San Canzian D'Isonzo**Progressiva km:** 04+080**Distanza infrastruttura** 61,1 m**Fascia** A**Lato linea** Pari **Tipo linea** Raso**DATI CARATTERISTICI DELL'EDIFICIO ESAMINATO****Tipologia** Residenziale**Numero Piani** 2**Stato conservazione** Medio**Orientamento** Parallelo**CARATTERIZZAZIONE DEGLI INFISSI****NUMERO INFISSI PER FRONTE**

Fronte parallelo all'infrastruttura 7

Fronte perpendicolare/obliquo lato progressive crescenti 1

Fronte perpendicolare/obliquo lato progressive decrescenti 4

Tipologia infissi PVC **Stato infissi** Buono**DESCRIZIONE DELLA FASCIA TRA L'INFRASTRUTTURA E L'EDIFICIO****Destinazione d'uso** Urbano**DESCRIZIONE DELLE SORGENTI DI RUMORE**Ferrovie: **Strade:**Industrie: **Altro:****Note**

POTENZIAMENTO LINEA VENEZIA-TRIESTE

Posti di Movimento e Varianti di Tracciato - Variante di Isonzo

COMUNI DI FIUMICELLO VILLA VICENTINA - RUDA - SAN CANZIAN D'ISONZO - TURRIACO

Codice Ricettore **2051****DOCUMENTAZIONE FOTOGRAFICA****LOCALIZZAZIONE DELL'EDIFICIO****Regione** Friuli Venezia Giulia**Provincia** Gorizia**Comune** San Canzian D'Isonzo**Progressiva km:** 04+095**Distanza infrastruttura** 80,5 m**Fascia** A**Lato linea** Pari **Tipo linea** Raso**DATI CARATTERISTICI DELL'EDIFICIO ESAMINATO****Tipologia** Residenziale**Numero Piani** 3**Stato conservazione** Buono**Orientamento** Obliquo**CARATTERIZZAZIONE DEGLI INFISSI****NUMERO INFISSI PER FRONTE**

Fronte parallelo all'infrastruttura 4

Fronte perpendicolare/obliquo lato progressive crescenti 5

Fronte perpendicolare/obliquo lato progressive decrescenti 5

Tipologia infissi PVC **Stato infissi** Buono**DESCRIZIONE DELLA FASCIA TRA L'INFRASTRUTTURA E L'EDIFICIO****Destinazione d'uso** Urbano**DESCRIZIONE DELLE SORGENTI DI RUMORE**Ferrovie: **Strade:**Industrie: **Altro:****Note**

POTENZIAMENTO LINEA VENEZIA-TRIESTE

Posti di Movimento e Varianti di Tracciato - Variante di Isonzo

COMUNI DI FIUMICELLO VILLA VICENTINA - RUDA - SAN CANZIAN D'ISONZO - TURRIACO

Codice Ricettore **2052****DOCUMENTAZIONE FOTOGRAFICA****LOCALIZZAZIONE DELL'EDIFICIO**

Regione Friuli Venezia Giulia
Provincia Gorizia
Comune San Canzian D'Isonzo
Progressiva km: 04+120
Distanza infrastruttura 69,6 m
Fascia A
Lato linea Pari

Tipo linea Raso**DATI CARATTERISTICI DELL'EDIFICIO ESAMINATO**

Tipologia Residenziale **Numero Piani** 2
Stato conservazione Buono **Orientamento** Perpendicolare

CARATTERIZZAZIONE DEGLI INFISSI**NUMERO INFISSI PER FRONTE**

Fronte parallelo all'infrastruttura 3
Fronte perpendicolare/obliquo lato progressive crescenti
Fronte perpendicolare/obliquo lato progressive decrescenti 4
Tipologia infissi Legno **Stato infissi** Buono

DESCRIZIONE DELLA FASCIA TRA L'INFRASTRUTTURA E L'EDIFICIO**Destinazione d'uso** Urbano**DESCRIZIONE DELLE SORGENTI DI RUMORE**

Ferrovie: **Strade:**
Industrie: **Altro:**

Note

POTENZIAMENTO LINEA VENEZIA-TRIESTE

Posti di Movimento e Varianti di Tracciato - Variante di Isonzo

COMUNI DI FIUMICELLO VILLA VICENTINA - RUDA - SAN CANZIAN D'ISONZO - TURRIACO

Codice Ricettore **2053****DOCUMENTAZIONE FOTOGRAFICA****LOCALIZZAZIONE DELL'EDIFICIO**

Regione Friuli Venezia Giulia
Provincia Gorizia
Comune San Canzian D'Isonzo
Progressiva km: 04+140
Distanza infrastruttura 93,6 m
Fascia A
Lato linea Pari **Tipo linea** Raso

**DATI CARATTERISTICI DELL'EDIFICIO ESAMINATO**

Tipologia Altro: ruderi, dismessi, box e depo **Numero Piani** 1
Stato conservazione Medio **Orientamento** Perpendicolare

CARATTERIZZAZIONE DEGLI INFISSI**NUMERO INFISSI PER FRONTE**

Fronte parallelo all'infrastruttura 0
Fronte perpendicolare/obliquo lato progressive crescenti 0
Fronte perpendicolare/obliquo lato progressive decrescenti 0
Tipologia infissi Assente **Stato infissi** Assente

DESCRIZIONE DELLA FASCIA TRA L'INFRASTRUTTURA E L'EDIFICIO**Destinazione d'uso** Urbano**DESCRIZIONE DELLE SORGENTI DI RUMORE**

Ferrovie: **Strade:**
Industrie: **Altro:**

Note

POTENZIAMENTO LINEA VENEZIA-TRIESTE

Posti di Movimento e Varianti di Tracciato - Variante di Isonzo

COMUNI DI FIUMICELLO VILLA VICENTINA - RUDA - SAN CANZIAN D'ISONZO - TURRIACO

Codice Ricettore **2054****DOCUMENTAZIONE FOTOGRAFICA****LOCALIZZAZIONE DELL'EDIFICIO****Regione** Friuli Venezia Giulia**Provincia** Gorizia**Comune** San Canzian D'Isonzo**Progressiva km:** 04+155**Distanza infrastruttura** 65,3 m**Fascia** A**Lato linea** Pari **Tipo linea** Raso**DATI CARATTERISTICI DELL'EDIFICIO ESAMINATO****Tipologia** Residenziale**Numero Piani** 2**Stato conservazione** Buono**Orientamento** Perpendicolare**CARATTERIZZAZIONE DEGLI INFISSI****NUMERO INFISSI PER FRONTE**

Fronte parallelo all'infrastruttura

Fronte perpendicolare/obliquo lato progressive crescenti

Fronte perpendicolare/obliquo lato progressive decrescenti

Tipologia infissi Legno**Stato infissi** Buono**DESCRIZIONE DELLA FASCIA TRA L'INFRASTRUTTURA E L'EDIFICIO****Destinazione d'uso** Urbano**DESCRIZIONE DELLE SORGENTI DI RUMORE**Ferrovie: **Strade:**Industrie: **Altro:****Note**

POTENZIAMENTO LINEA VENEZIA-TRIESTE

Posti di Movimento e Varianti di Tracciato - Variante di Isonzo

COMUNI DI FIUMICELLO VILLA VICENTINA - RUDA - SAN CANZIAN D'ISONZO - TURRIACO

Codice Ricettore **2055****DOCUMENTAZIONE FOTOGRAFICA****LOCALIZZAZIONE DELL'EDIFICIO**

Regione Friuli Venezia Giulia
Provincia Gorizia
Comune San Canzian D'Isonzo
Progressiva km: 04+170
Distanza infrastruttura 34,8 m
Fascia A
Lato linea Pari **Tipo linea** Raso

**DATI CARATTERISTICI DELL'EDIFICIO ESAMINATO**

Tipologia Pertinenza FS **Numero Piani** 2
Stato conservazione Cattivo **Orientamento** Parallelo

CARATTERIZZAZIONE DEGLI INFISSI**NUMERO INFISSI PER FRONTE**

Fronte parallelo all'infrastruttura 9
Fronte perpendicolare/obliquo lato progressive crescenti 6
Fronte perpendicolare/obliquo lato progressive decrescenti 4
Tipologia infissi Legno **Stato infissi** Medio

DESCRIZIONE DELLA FASCIA TRA L'INFRASTRUTTURA E L'EDIFICIO**Destinazione d'uso** Urbano**DESCRIZIONE DELLE SORGENTI DI RUMORE**

Ferrovie: **Strade:**
Industrie: **Altro:**

Note

POTENZIAMENTO LINEA VENEZIA-TRIESTE

Posti di Movimento e Varianti di Tracciato - Variante di Isonzo

COMUNI DI FIUMICELLO VILLA VICENTINA - RUDA - SAN CANZIAN D'ISONZO - TURRIACO

Codice Ricettore **2056****DOCUMENTAZIONE FOTOGRAFICA****LOCALIZZAZIONE DELL'EDIFICIO****Regione** Friuli Venezia Giulia**Provincia** Gorizia**Comune** San Canzian D'Isonzo**Progressiva km:** 04+155**Distanza infrastruttura** 0 m**Fascia** A**Lato linea** Pari **Tipo linea** Raso**DATI CARATTERISTICI DELL'EDIFICIO ESAMINATO****Tipologia** Pertinenza FS**Numero Piani** 1**Stato conservazione** Medio**Orientamento** Parallelo**CARATTERIZZAZIONE DEGLI INFISSI****NUMERO INFISSI PER FRONTE**

Fronte parallelo all'infrastruttura 0

Fronte perpendicolare/obliquo lato progressive crescenti 0

Fronte perpendicolare/obliquo lato progressive decrescenti 1

Tipologia infissi Metallo **Stato infissi** Buono**DESCRIZIONE DELLA FASCIA TRA L'INFRASTRUTTURA E L'EDIFICIO****Destinazione d'uso** Urbano**DESCRIZIONE DELLE SORGENTI DI RUMORE**Ferrovie: **Strade:**Industrie: **Altro:****Note**

POTENZIAMENTO LINEA VENEZIA-TRIESTE

Posti di Movimento e Varianti di Tracciato - Variante di Isonzo

COMUNI DI FIUMICELLO VILLA VICENTINA - RUDA - SAN CANZIAN D'ISONZO - TURRIACO

Codice Ricettore **2057****DOCUMENTAZIONE FOTOGRAFICA****LOCALIZZAZIONE DELL'EDIFICIO****Regione** Friuli Venezia Giulia**Provincia** Gorizia**Comune** San Canzian D'Isonzo**Progressiva km:** 04+180**Distanza infrastruttura** 0 m**Fascia** A**Lato linea** Pari **Tipo linea** Raso**DATI CARATTERISTICI DELL'EDIFICIO ESAMINATO****Tipologia** Pertinenza FS**Numero Piani** 1**Stato conservazione** Medio**Orientamento** Parallelo**CARATTERIZZAZIONE DEGLI INFISSI****NUMERO INFISSI PER FRONTE**

Fronte parallelo all'infrastruttura 0

Fronte perpendicolare/obliquo lato progressive crescenti 1

Fronte perpendicolare/obliquo lato progressive decrescenti 0

Tipologia infissi Metallo **Stato infissi** Buono**DESCRIZIONE DELLA FASCIA TRA L'INFRASTRUTTURA E L'EDIFICIO****Destinazione d'uso** Urbano**DESCRIZIONE DELLE SORGENTI DI RUMORE**Ferrovie: **Strade:**Industrie: **Altro:****Note**

POTENZIAMENTO LINEA VENEZIA-TRIESTE

Posti di Movimento e Varianti di Tracciato - Variante di Isonzo

COMUNI DI FIUMICELLO VILLA VICENTINA - RUDA - SAN CANZIAN D'ISONZO - TURRIACO

Codice Ricettore **2058****DOCUMENTAZIONE FOTOGRAFICA****LOCALIZZAZIONE DELL'EDIFICIO**

Regione Friuli Venezia Giulia
Provincia Gorizia
Comune San Canzian D'Isonzo
Progressiva km: 04+180
Distanza infrastruttura 67,6 m
Fascia A
Lato linea Pari **Tipo linea** Raso

**DATI CARATTERISTICI DELL'EDIFICIO ESAMINATO**

Tipologia Altro: ruderi, dismessi, box e depo **Numero Piani** 1
Stato conservazione Buono **Orientamento** Perpendicolare

CARATTERIZZAZIONE DEGLI INFISSI**NUMERO INFISSI PER FRONTE**

Fronte parallelo all'infrastruttura 0
Fronte perpendicolare/obliquo lato progressive crescenti 0
Fronte perpendicolare/obliquo lato progressive decrescenti 0
Tipologia infissi Assente **Stato infissi** Assente

DESCRIZIONE DELLA FASCIA TRA L'INFRASTRUTTURA E L'EDIFICIO**Destinazione d'uso** Urbano**DESCRIZIONE DELLE SORGENTI DI RUMORE**

Ferrovie: **Strade:**
Industrie: **Altro:**

Note

POTENZIAMENTO LINEA VENEZIA-TRIESTE

Posti di Movimento e Varianti di Tracciato - Variante di Isonzo

COMUNI DI FIUMICELLO VILLA VICENTINA - RUDA - SAN CANZIAN D'ISONZO - TURRIACO

Codice Ricettore **2059****DOCUMENTAZIONE FOTOGRAFICA****LOCALIZZAZIONE DELL'EDIFICIO**

Regione Friuli Venezia Giulia
Provincia Gorizia
Comune San Canzian D'Isonzo
Progressiva km: 04+185
Distanza infrastruttura 37,2 m
Fascia A
Lato linea Pari **Tipo linea** Raso

**DATI CARATTERISTICI DELL'EDIFICIO ESAMINATO**

Tipologia Pertinenza FS **Numero Piani** 1
Stato conservazione Cattivo **Orientamento** Perpendicolare

CARATTERIZZAZIONE DEGLI INFISSI**NUMERO INFISSI PER FRONTE**

Fronte parallelo all'infrastruttura 0
Fronte perpendicolare/obliquo lato progressive crescenti 2
Fronte perpendicolare/obliquo lato progressive decrescenti 3
Tipologia infissi Metallo **Stato infissi** Medio

DESCRIZIONE DELLA FASCIA TRA L'INFRASTRUTTURA E L'EDIFICIO**Destinazione d'uso** Urbano**DESCRIZIONE DELLE SORGENTI DI RUMORE**

Ferrovie: **Strade:**
Industrie: **Altro:**

Note

POTENZIAMENTO LINEA VENEZIA-TRIESTE

Posti di Movimento e Varianti di Tracciato - Variante di Isonzo

COMUNI DI FIUMICELLO VILLA VICENTINA - RUDA - SAN CANZIAN D'ISONZO - TURRIACO

Codice Ricettore **2060****DOCUMENTAZIONE FOTOGRAFICA****LOCALIZZAZIONE DELL'EDIFICIO**

Regione Friuli Venezia Giulia
Provincia Gorizia
Comune San Canzian D'Isonzo
Progressiva km: 04+320
Distanza infrastruttura 70,5 m
Fascia A
Lato linea Pari **Tipo linea** Raso

**DATI CARATTERISTICI DELL'EDIFICIO ESAMINATO**

Tipologia Residenziale **Numero Piani** 1
Stato conservazione Buono **Orientamento** Parallelo

CARATTERIZZAZIONE DEGLI INFISSI**NUMERO INFISSI PER FRONTE**

Fronte parallelo all'infrastruttura 4
Fronte perpendicolare/obliquo lato progressive crescenti 2
Fronte perpendicolare/obliquo lato progressive decrescenti 1
Tipologia infissi Legno **Stato infissi** Buono

DESCRIZIONE DELLA FASCIA TRA L'INFRASTRUTTURA E L'EDIFICIO**Destinazione d'uso** Urbano**DESCRIZIONE DELLE SORGENTI DI RUMORE**

Ferrovie: **Strade:**
Industrie: **Altro:**

Note

POTENZIAMENTO LINEA VENEZIA-TRIESTE

Posti di Movimento e Varianti di Tracciato - Variante di Isonzo

COMUNI DI FIUMICELLO VILLA VICENTINA - RUDA - SAN CANZIAN D'ISONZO - TURRIACO

Codice Ricettore **2061****DOCUMENTAZIONE FOTOGRAFICA****LOCALIZZAZIONE DELL'EDIFICIO****Regione** Friuli Venezia Giulia**Provincia** Gorizia**Comune** San Canzian D'Isonzo**Progressiva km:** 04+320**Distanza infrastruttura** 42,8 m**Fascia** A**Lato linea** Pari **Tipo linea** Raso**DATI CARATTERISTICI DELL'EDIFICIO ESAMINATO****Tipologia** Residenziale**Numero Piani** 2**Stato conservazione** Buono**Orientamento** Perpendicolare**CARATTERIZZAZIONE DEGLI INFISSI****NUMERO INFISSI PER FRONTE**

Fronte parallelo all'infrastruttura 5

Fronte perpendicolare/obliquo lato progressive crescenti 3

Fronte perpendicolare/obliquo lato progressive decrescenti 1

Tipologia infissi Legno **Stato infissi** Buono**DESCRIZIONE DELLA FASCIA TRA L'INFRASTRUTTURA E L'EDIFICIO****Destinazione d'uso** Urbano**DESCRIZIONE DELLE SORGENTI DI RUMORE**Ferrovie: **Strade:**Industrie: **Altro:****Note**

POTENZIAMENTO LINEA VENEZIA-TRIESTE

Posti di Movimento e Varianti di Tracciato - Variante di Isonzo

COMUNI DI FIUMICELLO VILLA VICENTINA - RUDA - SAN CANZIAN D'ISONZO - TURRIACO

Codice Ricettore **2062****DOCUMENTAZIONE FOTOGRAFICA****LOCALIZZAZIONE DELL'EDIFICIO****Regione** Friuli Venezia Giulia**Provincia** Gorizia**Comune** San Canzian D'Isonzo**Progressiva km:** 04+345**Distanza infrastruttura** 26 m**Fascia** A**Lato linea** Pari **Tipo linea** Raso**DATI CARATTERISTICI DELL'EDIFICIO ESAMINATO****Tipologia** Altro: ruderi, dismessi, box e depo **Numero Piani** 1**Stato conservazione** Cattivo **Orientamento** Perpendicolare**CARATTERIZZAZIONE DEGLI INFISSI****NUMERO INFISSI PER FRONTE****Fronte parallelo all'infrastruttura** 0**Fronte perpendicolare/obliquo lato progressive crescenti** 0**Fronte perpendicolare/obliquo lato progressive decrescenti** 0**Tipologia infissi** Assente **Stato infissi** Assente**DESCRIZIONE DELLA FASCIA TRA L'INFRASTRUTTURA E L'EDIFICIO****Destinazione d'uso** Urbano**DESCRIZIONE DELLE SORGENTI DI RUMORE**Ferrovie: **Strade:**Industrie: **Altro:****Note**

POTENZIAMENTO LINEA VENEZIA-TRIESTE

Posti di Movimento e Varianti di Tracciato - Variante di Isonzo

COMUNI DI FIUMICELLO VILLA VICENTINA - RUDA - SAN CANZIAN D'ISONZO - TURRIACO

Codice Ricettore **2063****DOCUMENTAZIONE FOTOGRAFICA****LOCALIZZAZIONE DELL'EDIFICIO****Regione** Friuli Venezia Giulia**Provincia** Gorizia**Comune** San Canzian D'Isonzo**Progressiva km:** 04+350**Distanza infrastruttura** 44,2 m**Fascia** A**Lato linea** Pari **Tipo linea** Raso**DATI CARATTERISTICI DELL'EDIFICIO ESAMINATO****Tipologia** Residenziale**Numero Piani** 1**Stato conservazione** Cattivo**Orientamento** Parallelo**CARATTERIZZAZIONE DEGLI INFISSI****NUMERO INFISSI PER FRONTE****Fronte parallelo all'infrastruttura** 2**Fronte perpendicolare/obliquo lato progressive crescenti****Fronte perpendicolare/obliquo lato progressive decrescenti****Tipologia infissi****Stato infissi****DESCRIZIONE DELLA FASCIA TRA L'INFRASTRUTTURA E L'EDIFICIO****Destinazione d'uso** Urbano**DESCRIZIONE DELLE SORGENTI DI RUMORE**Ferrovie: **Strade:**Industrie: **Altro:****Note**

POTENZIAMENTO LINEA VENEZIA-TRIESTE

Posti di Movimento e Varianti di Tracciato - Variante di Isonzo

COMUNI DI FIUMICELLO VILLA VICENTINA - RUDA - SAN CANZIAN D'ISONZO - TURRIACO

Codice Ricettore **2064****DOCUMENTAZIONE FOTOGRAFICA****LOCALIZZAZIONE DELL'EDIFICIO**

Regione Friuli Venezia Giulia
Provincia Gorizia
Comune San Canzian D'Isonzo
Progressiva km: 04+370
Distanza infrastruttura 33,2 m
Fascia A
Lato linea Pari **Tipo linea** Raso

**DATI CARATTERISTICI DELL'EDIFICIO ESAMINATO**

Tipologia Residenziale **Numero Piani** 2
Stato conservazione Medio **Orientamento** Perpendicolare

CARATTERIZZAZIONE DEGLI INFISSI**NUMERO INFISSI PER FRONTE**

Fronte parallelo all'infrastruttura 2
Fronte perpendicolare/obliquo lato progressive crescenti 1
Fronte perpendicolare/obliquo lato progressive decrescenti 4
Tipologia infissi Legno **Stato infissi** Buono

DESCRIZIONE DELLA FASCIA TRA L'INFRASTRUTTURA E L'EDIFICIO**Destinazione d'uso** Urbano**DESCRIZIONE DELLE SORGENTI DI RUMORE**

Ferrovie: **Strade:**
Industrie: **Altro:**

Note

POTENZIAMENTO LINEA VENEZIA-TRIESTE

Posti di Movimento e Varianti di Tracciato - Variante di Isonzo

COMUNI DI FIUMICELLO VILLA VICENTINA - RUDA - SAN CANZIAN D'ISONZO - TURRIACO

Codice Ricettore **2065****DOCUMENTAZIONE FOTOGRAFICA****LOCALIZZAZIONE DELL'EDIFICIO**

Regione Friuli Venezia Giulia
Provincia Gorizia
Comune San Canzian D'Isonzo
Progressiva km: 04+400
Distanza infrastruttura 30,9 m
Fascia A
Lato linea Pari **Tipo linea** Raso

**DATI CARATTERISTICI DELL'EDIFICIO ESAMINATO**

Tipologia Residenziale **Numero Piani** 1
Stato conservazione Medio **Orientamento** Obliquo

CARATTERIZZAZIONE DEGLI INFISSI**NUMERO INFISSI PER FRONTE**

Fronte parallelo all'infrastruttura 2
Fronte perpendicolare/obliquo lato progressive crescenti 2
Fronte perpendicolare/obliquo lato progressive decrescenti 0
Tipologia infissi Legno **Stato infissi** Medio

DESCRIZIONE DELLA FASCIA TRA L'INFRASTRUTTURA E L'EDIFICIO**Destinazione d'uso** Urbano**DESCRIZIONE DELLE SORGENTI DI RUMORE**

Ferrovie: **Strade:**
Industrie: **Altro:**

Note

POTENZIAMENTO LINEA VENEZIA-TRIESTE

Posti di Movimento e Varianti di Tracciato - Variante di Isonzo

COMUNI DI FIUMICELLO VILLA VICENTINA - RUDA - SAN CANZIAN D'ISONZO - TURRIACO

Codice Ricettore **2066****DOCUMENTAZIONE FOTOGRAFICA****LOCALIZZAZIONE DELL'EDIFICIO**

Regione Friuli Venezia Giulia
Provincia Gorizia
Comune San Canzian D'Isonzo
Progressiva km: 04+400
Distanza infrastruttura 47,5 m
Fascia A
Lato linea Pari **Tipo linea** Raso

**DATI CARATTERISTICI DELL'EDIFICIO ESAMINATO**

Tipologia Altro: ruderi, dismessi, box e depo **Numero Piani** 1
Stato conservazione Cattivo **Orientamento** Perpendicolare

CARATTERIZZAZIONE DEGLI INFISSI**NUMERO INFISSI PER FRONTE**

Fronte parallelo all'infrastruttura 0
Fronte perpendicolare/obliquo lato progressive crescenti 0
Fronte perpendicolare/obliquo lato progressive decrescenti 0
Tipologia infissi Assente **Stato infissi** Assente

DESCRIZIONE DELLA FASCIA TRA L'INFRASTRUTTURA E L'EDIFICIO**Destinazione d'uso** Urbano**DESCRIZIONE DELLE SORGENTI DI RUMORE**

Ferrovie: **Strade:**
Industrie: **Altro:**

Note

POTENZIAMENTO LINEA VENEZIA-TRIESTE

Posti di Movimento e Varianti di Tracciato - Variante di Isonzo

COMUNI DI FIUMICELLO VILLA VICENTINA - RUDA - SAN CANZIAN D'ISONZO - TURRIACO

Codice Ricettore **2067****DOCUMENTAZIONE FOTOGRAFICA****LOCALIZZAZIONE DELL'EDIFICIO**

Regione Friuli Venezia Giulia
Provincia Gorizia
Comune San Canzian D'Isonzo
Progressiva km: 04+400
Distanza infrastruttura 66,1 m
Fascia A
Lato linea Pari **Tipo linea** Raso

**DATI CARATTERISTICI DELL'EDIFICIO ESAMINATO**

Tipologia Residenziale **Numero Piani** 2
Stato conservazione Buono **Orientamento** Parallelo

CARATTERIZZAZIONE DEGLI INFISSI**NUMERO INFISSI PER FRONTE**

Fronte parallelo all'infrastruttura 10
Fronte perpendicolare/obliquo lato progressive crescenti 3
Fronte perpendicolare/obliquo lato progressive decrescenti

Tipologia infissi Legno **Stato infissi** Buono

DESCRIZIONE DELLA FASCIA TRA L'INFRASTRUTTURA E L'EDIFICIO

Destinazione d'uso Urbano

DESCRIZIONE DELLE SORGENTI DI RUMORE

Ferrovie: **Strade:**
Industrie: **Altro:**

Note

POTENZIAMENTO LINEA VENEZIA-TRIESTE

Posti di Movimento e Varianti di Tracciato - Variante di Isonzo

COMUNI DI FIUMICELLO VILLA VICENTINA - RUDA - SAN CANZIAN D'ISONZO - TURRIACO

Codice Ricettore **2068****DOCUMENTAZIONE FOTOGRAFICA****LOCALIZZAZIONE DELL'EDIFICIO**

Regione Friuli Venezia Giulia
Provincia Gorizia
Comune San Canzian D'Isonzo
Progressiva km: 04+405
Distanza infrastruttura 41,8 m
Fascia A
Lato linea Pari **Tipo linea** Raso

**DATI CARATTERISTICI DELL'EDIFICIO ESAMINATO**

Tipologia Altro: ruderi, dismessi, box e depo **Numero Piani** 1
Stato conservazione Cattivo **Orientamento** Parallelo

CARATTERIZZAZIONE DEGLI INFISSI**NUMERO INFISSI PER FRONTE**

Fronte parallelo all'infrastruttura 0
Fronte perpendicolare/obliquo lato progressive crescenti 0
Fronte perpendicolare/obliquo lato progressive decrescenti 0
Tipologia infissi Assente **Stato infissi** Assente

DESCRIZIONE DELLA FASCIA TRA L'INFRASTRUTTURA E L'EDIFICIO**Destinazione d'uso** Urbano**DESCRIZIONE DELLE SORGENTI DI RUMORE**

Ferrovie: **Strade:**
Industrie: **Altro:**

Note

POTENZIAMENTO LINEA VENEZIA-TRIESTE

Posti di Movimento e Varianti di Tracciato - Variante di Isonzo

COMUNI DI FIUMICELLO VILLA VICENTINA - RUDA - SAN CANZIAN D'ISONZO - TURRIACO

Codice Ricettore **2069****DOCUMENTAZIONE FOTOGRAFICA****LOCALIZZAZIONE DELL'EDIFICIO**

Regione Friuli Venezia Giulia
Provincia Gorizia
Comune San Canzian D'Isonzo
Progressiva km: 04+405
Distanza infrastruttura 54,7 m
Fascia A
Lato linea Pari **Tipo linea** Raso

**DATI CARATTERISTICI DELL'EDIFICIO ESAMINATO**

Tipologia Altro: ruderi, dismessi, box e depo **Numero Piani** 1
Stato conservazione Cattivo **Orientamento** Obliquo

CARATTERIZZAZIONE DEGLI INFISSI**NUMERO INFISSI PER FRONTE**

Fronte parallelo all'infrastruttura 0
Fronte perpendicolare/obliquo lato progressive crescenti 0
Fronte perpendicolare/obliquo lato progressive decrescenti 0
Tipologia infissi Assente **Stato infissi** Assente

DESCRIZIONE DELLA FASCIA TRA L'INFRASTRUTTURA E L'EDIFICIO**Destinazione d'uso** Urbano**DESCRIZIONE DELLE SORGENTI DI RUMORE**

Ferrovie: **Strade:**
Industrie: **Altro:**

Note

POTENZIAMENTO LINEA VENEZIA-TRIESTE

Posti di Movimento e Varianti di Tracciato - Variante di Isonzo

COMUNI DI FIUMICELLO VILLA VICENTINA - RUDA - SAN CANZIAN D'ISONZO - TURRIACO

Codice Ricettore **2070****DOCUMENTAZIONE FOTOGRAFICA****LOCALIZZAZIONE DELL'EDIFICIO****Regione** Friuli Venezia Giulia**Provincia** Gorizia**Comune** San Canzian D'Isonzo**Progressiva km:** 04+405**Distanza infrastruttura** 88,7 m**Fascia** A**Lato linea** Pari **Tipo linea** Raso**DATI CARATTERISTICI DELL'EDIFICIO ESAMINATO****Tipologia** Residenziale**Numero Piani** 2**Stato conservazione** Buono**Orientamento** Obliquo**CARATTERIZZAZIONE DEGLI INFISSI****NUMERO INFISSI PER FRONTE**

Fronte parallelo all'infrastruttura 2

Fronte perpendicolare/obliquo lato progressive crescenti 4

Fronte perpendicolare/obliquo lato progressive decrescenti

Tipologia infissi Legno **Stato infissi** Buono**DESCRIZIONE DELLA FASCIA TRA L'INFRASTRUTTURA E L'EDIFICIO****Destinazione d'uso** Urbano**DESCRIZIONE DELLE SORGENTI DI RUMORE**Ferrovie: **Strade:**Industrie: **Altro:****Note**

POTENZIAMENTO LINEA VENEZIA-TRIESTE

Posti di Movimento e Varianti di Tracciato - Variante di Isonzo

COMUNI DI FIUMICELLO VILLA VICENTINA - RUDA - SAN CANZIAN D'ISONZO - TURRIACO

Codice Ricettore **2071**

DOCUMENTAZIONE FOTOGRAFICA

LOCALIZZAZIONE DELL'EDIFICIO

Regione Friuli Venezia Giulia
Provincia Gorizia
Comune San Canzian D'Isonzo
Progressiva km: 04+420
Distanza infrastruttura 29,3 m
Fascia A
Lato linea Pari **Tipo linea** Raso



DATI CARATTERISTICI DELL'EDIFICIO ESAMINATO

Tipologia Residenziale **Numero Piani** 2
Stato conservazione Buono **Orientamento** Obliquo

CARATTERIZZAZIONE DEGLI INFISSI

NUMERO INFISSI PER FRONTE

Fronte parallelo all'infrastruttura

Fronte perpendicolare/obliquo lato progressive crescenti

Fronte perpendicolare/obliquo lato progressive decrescenti

Tipologia infissi

Stato infissi

DESCRIZIONE DELLA FASCIA TRA L'INFRASTRUTTURA E L'EDIFICIO

Destinazione d'uso Urbano

DESCRIZIONE DELLE SORGENTI DI RUMORE

Ferrovie:

Strade:

Industrie:

Altro:

Note

POTENZIAMENTO LINEA VENEZIA-TRIESTE

Posti di Movimento e Varianti di Tracciato - Variante di Isonzo

COMUNI DI FIUMICELLO VILLA VICENTINA - RUDA - SAN CANZIAN D'ISONZO - TURRIACO

Codice Ricettore **2072****DOCUMENTAZIONE FOTOGRAFICA****LOCALIZZAZIONE DELL'EDIFICIO**

Regione Friuli Venezia Giulia
Provincia Gorizia
Comune San Canzian D'Isonzo
Progressiva km: 04+460
Distanza infrastruttura 44,3 m
Fascia A
Lato linea Pari **Tipo linea** Raso

**DATI CARATTERISTICI DELL'EDIFICIO ESAMINATO**

Tipologia Residenziale **Numero Piani** 2
Stato conservazione Buono **Orientamento** Perpendicolare

CARATTERIZZAZIONE DEGLI INFISSI**NUMERO INFISSI PER FRONTE**

Fronte parallelo all'infrastruttura 2
Fronte perpendicolare/obliquo lato progressive crescenti 8
Fronte perpendicolare/obliquo lato progressive decrescenti 12
Tipologia infissi Legno **Stato infissi** Buono

DESCRIZIONE DELLA FASCIA TRA L'INFRASTRUTTURA E L'EDIFICIO**Destinazione d'uso** Urbano**DESCRIZIONE DELLE SORGENTI DI RUMORE**

Ferrovie: **Strade:**
Industrie: **Altro:**

Note

POTENZIAMENTO LINEA VENEZIA-TRIESTE

Posti di Movimento e Varianti di Tracciato - Variante di Isonzo

COMUNI DI FIUMICELLO VILLA VICENTINA - RUDA - SAN CANZIAN D'ISONZO - TURRIACO

Codice Ricettore **2073****DOCUMENTAZIONE FOTOGRAFICA****LOCALIZZAZIONE DELL'EDIFICIO**

Regione Friuli Venezia Giulia
Provincia Gorizia
Comune San Canzian D'Isonzo
Progressiva km: 04+460
Distanza infrastruttura 74,5 m
Fascia A
Lato linea Pari

Tipo linea Raso**DATI CARATTERISTICI DELL'EDIFICIO ESAMINATO**

Tipologia Residenziale **Numero Piani** 2
Stato conservazione Buono **Orientamento** Perpendicolare

CARATTERIZZAZIONE DEGLI INFISSI**NUMERO INFISSI PER FRONTE**

Fronte parallelo all'infrastruttura 2
Fronte perpendicolare/obliquo lato progressive crescenti 8
Fronte perpendicolare/obliquo lato progressive decrescenti 12
Tipologia infissi Legno **Stato infissi** Buono

DESCRIZIONE DELLA FASCIA TRA L'INFRASTRUTTURA E L'EDIFICIO**Destinazione d'uso** Urbano**DESCRIZIONE DELLE SORGENTI DI RUMORE**

Ferrovie: **Strade:**
Industrie: **Altro:**

Note

POTENZIAMENTO LINEA VENEZIA-TRIESTE

Posti di Movimento e Varianti di Tracciato - Variante di Isonzo

COMUNI DI FIUMICELLO VILLA VICENTINA - RUDA - SAN CANZIAN D'ISONZO - TURRIACO

Codice Ricettore **2074****DOCUMENTAZIONE FOTOGRAFICA****LOCALIZZAZIONE DELL'EDIFICIO****Regione** Friuli Venezia Giulia**Provincia** Gorizia**Comune** San Canzian D'Isonzo**Progressiva km:** 04+485**Distanza infrastruttura** 42,6 m**Fascia** A**Lato linea** Pari **Tipo linea** Raso**DATI CARATTERISTICI DELL'EDIFICIO ESAMINATO****Tipologia** Residenziale**Numero Piani** 2**Stato conservazione** Buono**Orientamento** Perpendicolare**CARATTERIZZAZIONE DEGLI INFISSI****NUMERO INFISSI PER FRONTE**

Fronte parallelo all'infrastruttura 2

Fronte perpendicolare/obliquo lato progressive crescenti 12

Fronte perpendicolare/obliquo lato progressive decrescenti 8

Tipologia infissi Legno **Stato infissi** Buono**DESCRIZIONE DELLA FASCIA TRA L'INFRASTRUTTURA E L'EDIFICIO****Destinazione d'uso** Urbano**DESCRIZIONE DELLE SORGENTI DI RUMORE**Ferrovie: **Strade:**Industrie: **Altro:****Note**

POTENZIAMENTO LINEA VENEZIA-TRIESTE

Posti di Movimento e Varianti di Tracciato - Variante di Isonzo

COMUNI DI FIUMICELLO VILLA VICENTINA - RUDA - SAN CANZIAN D'ISONZO - TURRIACO

Codice Ricettore **2075****DOCUMENTAZIONE FOTOGRAFICA****LOCALIZZAZIONE DELL'EDIFICIO**

Regione Friuli Venezia Giulia
Provincia Gorizia
Comune San Canzian D'Isonzo
Progressiva km: 04+485
Distanza infrastruttura 73,2 m
Fascia A
Lato linea Pari **Tipo linea** Raso

**DATI CARATTERISTICI DELL'EDIFICIO ESAMINATO**

Tipologia Residenziale **Numero Piani** 2
Stato conservazione Buono **Orientamento** Perpendicolare

CARATTERIZZAZIONE DEGLI INFISSI**NUMERO INFISSI PER FRONTE**

Fronte parallelo all'infrastruttura 2
Fronte perpendicolare/obliquo lato progressive crescenti 12
Fronte perpendicolare/obliquo lato progressive decrescenti 8
Tipologia infissi Legno **Stato infissi** Buono

DESCRIZIONE DELLA FASCIA TRA L'INFRASTRUTTURA E L'EDIFICIO**Destinazione d'uso** Urbano**DESCRIZIONE DELLE SORGENTI DI RUMORE**

Ferrovie: **Strade:**
Industrie: **Altro:**

Note

POTENZIAMENTO LINEA VENEZIA-TRIESTE

Posti di Movimento e Varianti di Tracciato - Variante di Isonzo

COMUNI DI FIUMICELLO VILLA VICENTINA - RUDA - SAN CANZIAN D'ISONZO - TURRIACO

Codice Ricettore **2076****DOCUMENTAZIONE FOTOGRAFICA****LOCALIZZAZIONE DELL'EDIFICIO**

Regione Friuli Venezia Giulia
Provincia Gorizia
Comune San Canzian D'Isonzo
Progressiva km: 04+505
Distanza infrastruttura 41,9 m
Fascia A
Lato linea Pari

Tipo linea Raso**DATI CARATTERISTICI DELL'EDIFICIO ESAMINATO**

Tipologia Residenziale **Numero Piani** 2
Stato conservazione Buono **Orientamento** Perpendicolare

CARATTERIZZAZIONE DEGLI INFISSI**NUMERO INFISSI PER FRONTE**

Fronte parallelo all'infrastruttura 2
Fronte perpendicolare/obliquo lato progressive crescenti 8
Fronte perpendicolare/obliquo lato progressive decrescenti 12
Tipologia infissi Legno **Stato infissi** Buono

DESCRIZIONE DELLA FASCIA TRA L'INFRASTRUTTURA E L'EDIFICIO**Destinazione d'uso** Urbano**DESCRIZIONE DELLE SORGENTI DI RUMORE**

Ferrovie: **Strade:**
Industrie: **Altro:**

Note

POTENZIAMENTO LINEA VENEZIA-TRIESTE

Posti di Movimento e Varianti di Tracciato - Variante di Isonzo

COMUNI DI FIUMICELLO VILLA VICENTINA - RUDA - SAN CANZIAN D'ISONZO - TURRIACO

Codice Ricettore **2077****DOCUMENTAZIONE FOTOGRAFICA****LOCALIZZAZIONE DELL'EDIFICIO**

Regione Friuli Venezia Giulia
Provincia Gorizia
Comune San Canzian D'Isonzo
Progressiva km: 04+505
Distanza infrastruttura 71,2 m
Fascia A
Lato linea Pari **Tipo linea** Raso

**DATI CARATTERISTICI DELL'EDIFICIO ESAMINATO**

Tipologia Residenziale **Numero Piani** 2
Stato conservazione Buono **Orientamento** Perpendicolare

CARATTERIZZAZIONE DEGLI INFISSI**NUMERO INFISSI PER FRONTE**

Fronte parallelo all'infrastruttura 2
Fronte perpendicolare/obliquo lato progressive crescenti 8
Fronte perpendicolare/obliquo lato progressive decrescenti 12
Tipologia infissi Legno **Stato infissi** Buono

DESCRIZIONE DELLA FASCIA TRA L'INFRASTRUTTURA E L'EDIFICIO**Destinazione d'uso** Urbano**DESCRIZIONE DELLE SORGENTI DI RUMORE**

Ferrovie: **Strade:**
Industrie: **Altro:**

Note

POTENZIAMENTO LINEA VENEZIA-TRIESTE

Posti di Movimento e Varianti di Tracciato - Variante di Isonzo

COMUNI DI FIUMICELLO VILLA VICENTINA - RUDA - SAN CANZIAN D'ISONZO - TURRIACO

Codice Ricettore **2078****DOCUMENTAZIONE FOTOGRAFICA****LOCALIZZAZIONE DELL'EDIFICIO**

Regione Friuli Venezia Giulia
Provincia Gorizia
Comune San Canzian D'Isonzo
Progressiva km: 04+530
Distanza infrastruttura 40,9 m
Fascia A
Lato linea Pari

Tipo linea Raso**DATI CARATTERISTICI DELL'EDIFICIO ESAMINATO**

Tipologia Residenziale **Numero Piani** 2
Stato conservazione Buono **Orientamento** Perpendicolare

CARATTERIZZAZIONE DEGLI INFISSI**NUMERO INFISSI PER FRONTE**

Fronte parallelo all'infrastruttura 2
Fronte perpendicolare/obliquo lato progressive crescenti 12
Fronte perpendicolare/obliquo lato progressive decrescenti 8
Tipologia infissi Legno **Stato infissi** Buono

DESCRIZIONE DELLA FASCIA TRA L'INFRASTRUTTURA E L'EDIFICIO**Destinazione d'uso** Urbano**DESCRIZIONE DELLE SORGENTI DI RUMORE**

Ferrovie: **Strade:**
Industrie: **Altro:**

Note

POTENZIAMENTO LINEA VENEZIA-TRIESTE

Posti di Movimento e Varianti di Tracciato - Variante di Isonzo

COMUNI DI FIUMICELLO VILLA VICENTINA - RUDA - SAN CANZIAN D'ISONZO - TURRIACO

Codice Ricettore **2079****DOCUMENTAZIONE FOTOGRAFICA****LOCALIZZAZIONE DELL'EDIFICIO**

Regione Friuli Venezia Giulia
Provincia Gorizia
Comune San Canzian D'Isonzo
Progressiva km: 04+530
Distanza infrastruttura 70 m
Fascia A
Lato linea Pari

Tipo linea Raso**DATI CARATTERISTICI DELL'EDIFICIO ESAMINATO**

Tipologia Residenziale **Numero Piani** 2
Stato conservazione Buono **Orientamento** Perpendicolare

CARATTERIZZAZIONE DEGLI INFISSI**NUMERO INFISSI PER FRONTE**

Fronte parallelo all'infrastruttura 2
Fronte perpendicolare/obliquo lato progressive crescenti 12
Fronte perpendicolare/obliquo lato progressive decrescenti 8
Tipologia infissi Legno **Stato infissi** Buono

DESCRIZIONE DELLA FASCIA TRA L'INFRASTRUTTURA E L'EDIFICIO**Destinazione d'uso** Urbano**DESCRIZIONE DELLE SORGENTI DI RUMORE**

Ferrovie: **Strade:**
Industrie: **Altro:**

Note

POTENZIAMENTO LINEA VENEZIA-TRIESTE

Posti di Movimento e Varianti di Tracciato - Variante di Isonzo

COMUNI DI FIUMICELLO VILLA VICENTINA - RUDA - SAN CANZIAN D'ISONZO - TURRIACO

Codice Ricettore **2080****DOCUMENTAZIONE FOTOGRAFICA****LOCALIZZAZIONE DELL'EDIFICIO**

Regione Friuli Venezia Giulia
Provincia Gorizia
Comune San Canzian D'Isonzo
Progressiva km: 04+610
Distanza infrastruttura 41,8 m
Fascia A
Lato linea Pari

Tipo linea Raso**DATI CARATTERISTICI DELL'EDIFICIO ESAMINATO**

Tipologia Residenziale **Numero Piani** 2
Stato conservazione Buono **Orientamento** Parallelo

CARATTERIZZAZIONE DEGLI INFISSI**NUMERO INFISSI PER FRONTE**

Fronte parallelo all'infrastruttura 18
Fronte perpendicolare/obliquo lato progressive crescenti 0
Fronte perpendicolare/obliquo lato progressive decrescenti 0
Tipologia infissi Legno **Stato infissi** Buono

DESCRIZIONE DELLA FASCIA TRA L'INFRASTRUTTURA E L'EDIFICIO**Destinazione d'uso** Urbano**DESCRIZIONE DELLE SORGENTI DI RUMORE**

Ferrovie: **Strade:**
Industrie: **Altro:**

Note

POTENZIAMENTO LINEA VENEZIA-TRIESTE

Posti di Movimento e Varianti di Tracciato - Variante di Isonzo

COMUNI DI FIUMICELLO VILLA VICENTINA - RUDA - SAN CANZIAN D'ISONZO - TURRIACO

Codice Ricettore **2081****DOCUMENTAZIONE FOTOGRAFICA****LOCALIZZAZIONE DELL'EDIFICIO**

Regione Friuli Venezia Giulia
Provincia Gorizia
Comune San Canzian D'Isonzo
Progressiva km: 04+575
Distanza infrastruttura 59,5 m
Fascia A
Lato linea Pari **Tipo linea** Raso

**DATI CARATTERISTICI DELL'EDIFICIO ESAMINATO**

Tipologia Residenziale **Numero Piani** 2
Stato conservazione Buono **Orientamento** Perpendicolare

CARATTERIZZAZIONE DEGLI INFISSI**NUMERO INFISSI PER FRONTE**

Fronte parallelo all'infrastruttura 0
Fronte perpendicolare/obliquo lato progressive crescenti
Fronte perpendicolare/obliquo lato progressive decrescenti 10
Tipologia infissi Legno **Stato infissi** Buono

DESCRIZIONE DELLA FASCIA TRA L'INFRASTRUTTURA E L'EDIFICIO**Destinazione d'uso** Urbano**DESCRIZIONE DELLE SORGENTI DI RUMORE**

Ferrovie: **Strade:**
Industrie: **Altro:**

Note

POTENZIAMENTO LINEA VENEZIA-TRIESTE

Posti di Movimento e Varianti di Tracciato - Variante di Isonzo

COMUNI DI FIUMICELLO VILLA VICENTINA - RUDA - SAN CANZIAN D'ISONZO - TURRIACO

Codice Ricettore **2082****DOCUMENTAZIONE FOTOGRAFICA****LOCALIZZAZIONE DELL'EDIFICIO**

Regione Friuli Venezia Giulia
Provincia Gorizia
Comune San Canzian D'Isonzo
Progressiva km: 04+575
Distanza infrastruttura 78 m
Fascia A
Lato linea Pari **Tipo linea** Raso

**DATI CARATTERISTICI DELL'EDIFICIO ESAMINATO**

Tipologia Residenziale **Numero Piani** 2
Stato conservazione Buono **Orientamento** Perpendicolare

CARATTERIZZAZIONE DEGLI INFISSI**NUMERO INFISSI PER FRONTE**

Fronte parallelo all'infrastruttura 0
Fronte perpendicolare/obliquo lato progressive crescenti 2
Fronte perpendicolare/obliquo lato progressive decrescenti 4
Tipologia infissi Legno **Stato infissi** Buono

DESCRIZIONE DELLA FASCIA TRA L'INFRASTRUTTURA E L'EDIFICIO**Destinazione d'uso** Urbano**DESCRIZIONE DELLE SORGENTI DI RUMORE**

Ferrovie: **Strade:**
Industrie: **Altro:**

Note

POTENZIAMENTO LINEA VENEZIA-TRIESTE

Posti di Movimento e Varianti di Tracciato - Variante di Isonzo

COMUNI DI FIUMICELLO VILLA VICENTINA - RUDA - SAN CANZIAN D'ISONZO - TURRIACO

Codice Ricettore **2083****DOCUMENTAZIONE FOTOGRAFICA****LOCALIZZAZIONE DELL'EDIFICIO**

Regione Friuli Venezia Giulia
Provincia Gorizia
Comune San Canzian D'Isonzo
Progressiva km: 04+610
Distanza infrastruttura 76 m
Fascia A
Lato linea Pari

Tipo linea Raso**DATI CARATTERISTICI DELL'EDIFICIO ESAMINATO**

Tipologia Residenziale **Numero Piani** 2
Stato conservazione Buono **Orientamento** Parallelo

CARATTERIZZAZIONE DEGLI INFISSI**NUMERO INFISSI PER FRONTE**

Fronte parallelo all'infrastruttura 6
Fronte perpendicolare/obliquo lato progressive crescenti 0
Fronte perpendicolare/obliquo lato progressive decrescenti 0
Tipologia infissi Legno **Stato infissi** Buono

DESCRIZIONE DELLA FASCIA TRA L'INFRASTRUTTURA E L'EDIFICIO**Destinazione d'uso** Urbano**DESCRIZIONE DELLE SORGENTI DI RUMORE**

Ferrovie: **Strade:**
Industrie: **Altro:**

Note

POTENZIAMENTO LINEA VENEZIA-TRIESTE

Posti di Movimento e Varianti di Tracciato - Variante di Isonzo

COMUNI DI FIUMICELLO VILLA VICENTINA - RUDA - SAN CANZIAN D'ISONZO - TURRIACO

Codice Ricettore **2084****DOCUMENTAZIONE FOTOGRAFICA****LOCALIZZAZIONE DELL'EDIFICIO**

Regione Friuli Venezia Giulia
Provincia Gorizia
Comune San Canzian D'Isonzo
Progressiva km: 04+615
Distanza infrastruttura 61,3 m
Fascia A
Lato linea Pari **Tipo linea** Raso

**DATI CARATTERISTICI DELL'EDIFICIO ESAMINATO**

Tipologia Residenziale **Numero Piani** 2
Stato conservazione Buono **Orientamento** Parallelo

CARATTERIZZAZIONE DEGLI INFISSI**NUMERO INFISSI PER FRONTE**

Fronte parallelo all'infrastruttura 6
Fronte perpendicolare/obliquo lato progressive crescenti 0
Fronte perpendicolare/obliquo lato progressive decrescenti 0
Tipologia infissi Legno **Stato infissi** Buono

DESCRIZIONE DELLA FASCIA TRA L'INFRASTRUTTURA E L'EDIFICIO**Destinazione d'uso** Urbano**DESCRIZIONE DELLE SORGENTI DI RUMORE**

Ferrovie: **Strade:**
Industrie: **Altro:**

Note

POTENZIAMENTO LINEA VENEZIA-TRIESTE

Posti di Movimento e Varianti di Tracciato - Variante di Isonzo

COMUNI DI FIUMICELLO VILLA VICENTINA - RUDA - SAN CANZIAN D'ISONZO - TURRIACO

Codice Ricettore **2085****DOCUMENTAZIONE FOTOGRAFICA****LOCALIZZAZIONE DELL'EDIFICIO**

Regione Friuli Venezia Giulia
Provincia Gorizia
Comune San Canzian D'Isonzo
Progressiva km: 04+625
Distanza infrastruttura 72,3 m
Fascia A
Lato linea Pari

Tipo linea Raso**DATI CARATTERISTICI DELL'EDIFICIO ESAMINATO**

Tipologia Residenziale **Numero Piani** 2
Stato conservazione Buono **Orientamento** Parallelo

CARATTERIZZAZIONE DEGLI INFISSI**NUMERO INFISSI PER FRONTE**

Fronte parallelo all'infrastruttura 2
Fronte perpendicolare/obliquo lato progressive crescenti 4
Fronte perpendicolare/obliquo lato progressive decrescenti 1
Tipologia infissi Legno **Stato infissi** Buono

DESCRIZIONE DELLA FASCIA TRA L'INFRASTRUTTURA E L'EDIFICIO**Destinazione d'uso** Urbano**DESCRIZIONE DELLE SORGENTI DI RUMORE**

Ferrovie: **Strade:**
Industrie: **Altro:**

Note

POTENZIAMENTO LINEA VENEZIA-TRIESTE

Posti di Movimento e Varianti di Tracciato - Variante di Isonzo

COMUNI DI FIUMICELLO VILLA VICENTINA - RUDA - SAN CANZIAN D'ISONZO - TURRIACO

Codice Ricettore **2086****DOCUMENTAZIONE FOTOGRAFICA****LOCALIZZAZIONE DELL'EDIFICIO**

Regione Friuli Venezia Giulia
Provincia Gorizia
Comune San Canzian D'Isonzo
Progressiva km: 04+625
Distanza infrastruttura 59,5 m
Fascia A
Lato linea Pari **Tipo linea** Raso

**DATI CARATTERISTICI DELL'EDIFICIO ESAMINATO**

Tipologia Residenziale **Numero Piani** 2
Stato conservazione Buono **Orientamento** Parallelo

CARATTERIZZAZIONE DEGLI INFISSI**NUMERO INFISSI PER FRONTE**

Fronte parallelo all'infrastruttura 2
Fronte perpendicolare/obliquo lato progressive crescenti 4
Fronte perpendicolare/obliquo lato progressive decrescenti 1
Tipologia infissi Legno **Stato infissi** Buono

DESCRIZIONE DELLA FASCIA TRA L'INFRASTRUTTURA E L'EDIFICIO**Destinazione d'uso** Urbano**DESCRIZIONE DELLE SORGENTI DI RUMORE**

Ferrovie: **Strade:**
Industrie: **Altro:**

Note

POTENZIAMENTO LINEA VENEZIA-TRIESTE

Posti di Movimento e Varianti di Tracciato - Variante di Isonzo

COMUNI DI FIUMICELLO VILLA VICENTINA - RUDA - SAN CANZIAN D'ISONZO - TURRIACO

Codice Ricettore **2087****DOCUMENTAZIONE FOTOGRAFICA****LOCALIZZAZIONE DELL'EDIFICIO**

Regione Friuli Venezia Giulia
Provincia Gorizia
Comune San Canzian D'Isonzo
Progressiva km: 04+635
Distanza infrastruttura 25,2 m
Fascia A
Lato linea Pari **Tipo linea** Raso

**DATI CARATTERISTICI DELL'EDIFICIO ESAMINATO**

Tipologia Residenziale **Numero Piani** 2
Stato conservazione Buono **Orientamento** Obliquo

CARATTERIZZAZIONE DEGLI INFISSI**NUMERO INFISSI PER FRONTE**

Fronte parallelo all'infrastruttura 2
Fronte perpendicolare/obliquo lato progressive crescenti
Fronte perpendicolare/obliquo lato progressive decrescenti 3
Tipologia infissi **Stato infissi**

DESCRIZIONE DELLA FASCIA TRA L'INFRASTRUTTURA E L'EDIFICIO**Destinazione d'uso** Urbano**DESCRIZIONE DELLE SORGENTI DI RUMORE**

Ferrovie: **Strade:**
Industrie: **Altro:**

Note

POTENZIAMENTO LINEA VENEZIA-TRIESTE

Posti di Movimento e Varianti di Tracciato - Variante di Isonzo

COMUNI DI FIUMICELLO VILLA VICENTINA - RUDA - SAN CANZIAN D'ISONZO - TURRIACO

Codice Ricettore **2088****DOCUMENTAZIONE FOTOGRAFICA****LOCALIZZAZIONE DELL'EDIFICIO****Regione** Friuli Venezia Giulia**Provincia** Gorizia**Comune** San Canzian D'Isonzo**Progressiva km:** 04+730**Distanza infrastruttura** 15,2 m**Fascia** A**Lato linea** Pari **Tipo linea** Raso**DATI CARATTERISTICI DELL'EDIFICIO ESAMINATO****Tipologia** Altro: ruderi, dismessi, box e depo **Numero Piani** 1**Stato conservazione** Medio **Orientamento** Obliquo**CARATTERIZZAZIONE DEGLI INFISSI****NUMERO INFISSI PER FRONTE****Fronte parallelo all'infrastruttura** 0**Fronte perpendicolare/obliquo lato progressive crescenti** 0**Fronte perpendicolare/obliquo lato progressive decrescenti** 0**Tipologia infissi** Assente **Stato infissi** Assente**DESCRIZIONE DELLA FASCIA TRA L'INFRASTRUTTURA E L'EDIFICIO****Destinazione d'uso** Agricolo**DESCRIZIONE DELLE SORGENTI DI RUMORE****Ferrovie:** **Strade:****Industrie:** **Altro:****Note**

POTENZIAMENTO LINEA VENEZIA-TRIESTE

Posti di Movimento e Varianti di Tracciato - Variante di Isonzo

COMUNI DI FIUMICELLO VILLA VICENTINA - RUDA - SAN CANZIAN D'ISONZO - TURRIACO

Codice Ricettore **2089**

DOCUMENTAZIONE FOTOGRAFICA

LOCALIZZAZIONE DELL'EDIFICIO

Regione Friuli Venezia Giulia
Provincia Gorizia
Comune San Canzian D'Isonzo
Progressiva km: 04+740
Distanza infrastruttura 32,7 m
Fascia A
Lato linea Pari **Tipo linea** Raso



DATI CARATTERISTICI DELL'EDIFICIO ESAMINATO

Tipologia Residenziale **Numero Piani** 2
Stato conservazione Medio **Orientamento** Obliquo

CARATTERIZZAZIONE DEGLI INFISSI

NUMERO INFISSI PER FRONTE

Fronte parallelo all'infrastruttura

Fronte perpendicolare/obliquo lato progressive crescenti

Fronte perpendicolare/obliquo lato progressive decrescenti

Tipologia infissi

Stato infissi

DESCRIZIONE DELLA FASCIA TRA L'INFRASTRUTTURA E L'EDIFICIO

Destinazione d'uso Agricolo

DESCRIZIONE DELLE SORGENTI DI RUMORE

Ferrovie:

Strade:

Industrie:

Altro:

Note

POTENZIAMENTO LINEA VENEZIA-TRIESTE

Posti di Movimento e Varianti di Tracciato - Variante di Isonzo

COMUNI DI FIUMICELLO VILLA VICENTINA - RUDA - SAN CANZIAN D'ISONZO - TURRIACO

Codice Ricettore **3001****DOCUMENTAZIONE FOTOGRAFICA****LOCALIZZAZIONE DELL'EDIFICIO****Regione** Friuli Venezia Giulia**Provincia** Udine**Comune** Ruda**Progressiva km:** 00+895**Distanza infrastruttura** 138,3 m**Fascia** B**Lato linea** Dispari **Tipo linea** Raso**DATI CARATTERISTICI DELL'EDIFICIO ESAMINATO****Tipologia** Altro: ruderi, dismessi, box e depo **Numero Piani** 2**Stato conservazione** Medio **Orientamento** Obliquo**CARATTERIZZAZIONE DEGLI INFISSI****NUMERO INFISSI PER FRONTE**

Fronte parallelo all'infrastruttura

Fronte perpendicolare/obliquo lato progressive crescenti

Fronte perpendicolare/obliquo lato progressive decrescenti

Tipologia infissi

Stato infissi

DESCRIZIONE DELLA FASCIA TRA L'INFRASTRUTTURA E L'EDIFICIO**Destinazione d'uso** Agricolo**DESCRIZIONE DELLE SORGENTI DI RUMORE**Ferrovie: **Strade:**Industrie: **Altro:****Note**

POTENZIAMENTO LINEA VENEZIA-TRIESTE

Posti di Movimento e Varianti di Tracciato - Variante di Isonzo

COMUNI DI FIUMICELLO VILLA VICENTINA - RUDA - SAN CANZIAN D'ISONZO - TURRIACO

Codice Ricettore **3002****DOCUMENTAZIONE FOTOGRAFICA****LOCALIZZAZIONE DELL'EDIFICIO****Regione** Friuli Venezia Giulia**Provincia** Udine**Comune** Ruda**Progressiva km:** 00+915**Distanza infrastruttura** 145,8 m**Fascia** B**Lato linea** Dispari **Tipo linea** Raso**DATI CARATTERISTICI DELL'EDIFICIO ESAMINATO****Tipologia** Residenziale**Numero Piani** 2**Stato conservazione****Orientamento** Obliquo**CARATTERIZZAZIONE DEGLI INFISSI****NUMERO INFISSI PER FRONTE**

Fronte parallelo all'infrastruttura

Fronte perpendicolare/obliquo lato progressive crescenti

Fronte perpendicolare/obliquo lato progressive decrescenti

Tipologia infissi

Stato infissi

DESCRIZIONE DELLA FASCIA TRA L'INFRASTRUTTURA E L'EDIFICIO**Destinazione d'uso** Agricolo**DESCRIZIONE DELLE SORGENTI DI RUMORE**Ferrovie: **Strade:**Industrie: **Altro:****Note**

POTENZIAMENTO LINEA VENEZIA-TRIESTE

Posti di Movimento e Varianti di Tracciato - Variante di Isonzo

COMUNI DI FIUMICELLO VILLA VICENTINA - RUDA - SAN CANZIAN D'ISONZO - TURRIACO

Codice Ricettore **3003****DOCUMENTAZIONE FOTOGRAFICA****LOCALIZZAZIONE DELL'EDIFICIO****Regione** Friuli Venezia Giulia**Provincia** Udine**Comune** Ruda**Progressiva km:** 00+930**Distanza infrastruttura** 174,9 m**Fascia** B**Lato linea** Dispari **Tipo linea** Raso**DATI CARATTERISTICI DELL'EDIFICIO ESAMINATO****Tipologia** Commerciale e servizi**Numero Piani** 2**Stato conservazione** Buono**Orientamento** Obliquo**CARATTERIZZAZIONE DEGLI INFISSI****NUMERO INFISSI PER FRONTE**

Fronte parallelo all'infrastruttura

Fronte perpendicolare/obliquo lato progressive crescenti

Fronte perpendicolare/obliquo lato progressive decrescenti

Tipologia infissi Legno**Stato infissi** Buono**DESCRIZIONE DELLA FASCIA TRA L'INFRASTRUTTURA E L'EDIFICIO****Destinazione d'uso** Agricolo**DESCRIZIONE DELLE SORGENTI DI RUMORE**Ferrovie: **Strade:**Industrie: **Altro:****Note**

POTENZIAMENTO LINEA VENEZIA-TRIESTE

Posti di Movimento e Varianti di Tracciato - Variante di Isonzo

COMUNI DI FIUMICELLO VILLA VICENTINA - RUDA - SAN CANZIAN D'ISONZO - TURRIACO

Codice Ricettore **3004****DOCUMENTAZIONE FOTOGRAFICA****LOCALIZZAZIONE DELL'EDIFICIO**

Regione Friuli Venezia Giulia

Provincia Udine

Comune Ruda

Progressiva km: 00+960

Distanza infrastruttura 199,6 m

Fascia B

Lato linea Dispari **Tipo linea** Raso**DATI CARATTERISTICI DELL'EDIFICIO ESAMINATO****Tipologia** Commerciale e servizi**Numero Piani** 3**Stato conservazione** Buono**Orientamento** Obliquo**CARATTERIZZAZIONE DEGLI INFISSI****NUMERO INFISSI PER FRONTE**

Fronte parallelo all'infrastruttura 20

Fronte perpendicolare/obliquo lato progressive crescenti 9

Fronte perpendicolare/obliquo lato progressive decrescenti 2

Tipologia infissi Legno **Stato infissi** Medio**DESCRIZIONE DELLA FASCIA TRA L'INFRASTRUTTURA E L'EDIFICIO****Destinazione d'uso** Agricolo**DESCRIZIONE DELLE SORGENTI DI RUMORE**Ferrovie: **Strade:**Industrie: **Altro:****Note**

POTENZIAMENTO LINEA VENEZIA-TRIESTE

Posti di Movimento e Varianti di Tracciato - Variante di Isonzo

COMUNI DI FIUMICELLO VILLA VICENTINA - RUDA - SAN CANZIAN D'ISONZO - TURRIACO

Codice Ricettore **3005****DOCUMENTAZIONE FOTOGRAFICA****LOCALIZZAZIONE DELL'EDIFICIO****Regione** Friuli Venezia Giulia**Provincia** Udine**Comune** Ruda**Progressiva km:** 00+960**Distanza infrastruttura** 139,2 m**Fascia** B**Lato linea** Dispari **Tipo linea** Raso**DATI CARATTERISTICI DELL'EDIFICIO ESAMINATO****Tipologia** Residenziale**Numero Piani** 2**Stato conservazione****Orientamento** Obliquo**CARATTERIZZAZIONE DEGLI INFISSI****NUMERO INFISSI PER FRONTE**

Fronte parallelo all'infrastruttura

Fronte perpendicolare/obliquo lato progressive crescenti

Fronte perpendicolare/obliquo lato progressive decrescenti

Tipologia infissi**Stato infissi****DESCRIZIONE DELLA FASCIA TRA L'INFRASTRUTTURA E L'EDIFICIO****Destinazione d'uso** Agricolo**DESCRIZIONE DELLE SORGENTI DI RUMORE**Ferrovie: **Strade:**Industrie: **Altro:****Note**

POTENZIAMENTO LINEA VENEZIA-TRIESTE

Posti di Movimento e Varianti di Tracciato - Variante di Isonzo

COMUNI DI FIUMICELLO VILLA VICENTINA - RUDA - SAN CANZIAN D'ISONZO - TURRIACO

Codice Ricettore **3006****DOCUMENTAZIONE FOTOGRAFICA****LOCALIZZAZIONE DELL'EDIFICIO****Regione** Friuli Venezia Giulia**Provincia** Udine**Comune** Ruda**Progressiva km:** 00+970**Distanza infrastruttura** 180,5 m**Fascia** B**Lato linea** Dispari **Tipo linea** Raso**DATI CARATTERISTICI DELL'EDIFICIO ESAMINATO****Tipologia** Residenziale**Numero Piani** 3**Stato conservazione** Medio**Orientamento** Obliquo**CARATTERIZZAZIONE DEGLI INFISSI****NUMERO INFISSI PER FRONTE**

Fronte parallelo all'infrastruttura

Fronte perpendicolare/obliquo lato progressive crescenti 12

Fronte perpendicolare/obliquo lato progressive decrescenti 12

Tipologia infissi Legno **Stato infissi** Medio**DESCRIZIONE DELLA FASCIA TRA L'INFRASTRUTTURA E L'EDIFICIO****Destinazione d'uso** Agricolo**DESCRIZIONE DELLE SORGENTI DI RUMORE**Ferrovie: **Strade:**Industrie: **Altro:****Note**

POTENZIAMENTO LINEA VENEZIA-TRIESTE

Posti di Movimento e Varianti di Tracciato - Variante di Isonzo

COMUNI DI FIUMICELLO VILLA VICENTINA - RUDA - SAN CANZIAN D'ISONZO - TURRIACO

Codice Ricettore **3007****DOCUMENTAZIONE FOTOGRAFICA****LOCALIZZAZIONE DELL'EDIFICIO**

Regione Friuli Venezia Giulia
Provincia Udine
Comune Fiumicello Villa Vicentina
Progressiva km: 01+020
Distanza infrastruttura 165,5 m
Fascia B
Lato linea Dispari **Tipo linea** Raso

**DATI CARATTERISTICI DELL'EDIFICIO ESAMINATO**

Tipologia Altro: ruderi, dismessi, box e depo **Numero Piani** 1
Stato conservazione Medio **Orientamento** Obliquo

CARATTERIZZAZIONE DEGLI INFISSI**NUMERO INFISSI PER FRONTE**

Fronte parallelo all'infrastruttura	0
Fronte perpendicolare/obliquo lato progressive crescenti	0
Fronte perpendicolare/obliquo lato progressive decrescenti	0
Tipologia infissi Assente	Stato infissi Assente

DESCRIZIONE DELLA FASCIA TRA L'INFRASTRUTTURA E L'EDIFICIO**Destinazione d'uso** Agricolo**DESCRIZIONE DELLE SORGENTI DI RUMORE**

Ferrovie: **Strade:**
Industrie: **Altro:**

Note

POTENZIAMENTO LINEA VENEZIA-TRIESTE

Posti di Movimento e Varianti di Tracciato - Variante di Isonzo

COMUNI DI FIUMICELLO VILLA VICENTINA - RUDA - SAN CANZIAN D'ISONZO - TURRIACO

Codice Ricettore **3008****DOCUMENTAZIONE FOTOGRAFICA****LOCALIZZAZIONE DELL'EDIFICIO**

Regione Friuli Venezia Giulia
Provincia Udine
Comune Fiumicello Villa Vicentina

Progressiva km: 01+045

Distanza infrastruttura 202,4 m

Fascia B

Lato linea Dispari **Tipo linea** Raso

**DATI CARATTERISTICI DELL'EDIFICIO ESAMINATO**

Tipologia Residenziale

Numero Piani 3

Stato conservazione Medio

Orientamento Parallelo

CARATTERIZZAZIONE DEGLI INFISSI**NUMERO INFISSI PER FRONTE**

Fronte parallelo all'infrastruttura 15

Fronte perpendicolare/obliquo lato progressive crescenti 6

Fronte perpendicolare/obliquo lato progressive decrescenti 6

Tipologia infissi Legno **Stato infissi** Medio

DESCRIZIONE DELLA FASCIA TRA L'INFRASTRUTTURA E L'EDIFICIO

Destinazione d'uso Agricolo

DESCRIZIONE DELLE SORGENTI DI RUMORE

Ferrovie:

Strade:

Industrie:

Altro:

Note

POTENZIAMENTO LINEA VENEZIA-TRIESTE

Posti di Movimento e Varianti di Tracciato - Variante di Isonzo

COMUNI DI FIUMICELLO VILLA VICENTINA - RUDA - SAN CANZIAN D'ISONZO - TURRIACO

Codice Ricettore **3009****DOCUMENTAZIONE FOTOGRAFICA****LOCALIZZAZIONE DELL'EDIFICIO**

Regione Friuli Venezia Giulia
Provincia Udine
Comune Fiumicello Villa Vicentina
Progressiva km: 01+055
Distanza infrastruttura 181,9 m
Fascia B
Lato linea Dispari **Tipo linea** Raso

**DATI CARATTERISTICI DELL'EDIFICIO ESAMINATO**

Tipologia Altro: ruderi, dismessi, box e depo **Numero Piani** 2
Stato conservazione Medio **Orientamento** Obliquo

CARATTERIZZAZIONE DEGLI INFISSI**NUMERO INFISSI PER FRONTE**

Fronte parallelo all'infrastruttura

Fronte perpendicolare/obliquo lato progressive crescenti

Fronte perpendicolare/obliquo lato progressive decrescenti

Tipologia infissi

Stato infissi

DESCRIZIONE DELLA FASCIA TRA L'INFRASTRUTTURA E L'EDIFICIO**Destinazione d'uso** Agricolo**DESCRIZIONE DELLE SORGENTI DI RUMORE**

Ferrovie:

Strade:

Industrie:

Altro:**Note**

POTENZIAMENTO LINEA VENEZIA-TRIESTE

Posti di Movimento e Varianti di Tracciato - Variante di Isonzo

COMUNI DI FIUMICELLO VILLA VICENTINA - RUDA - SAN CANZIAN D'ISONZO - TURRIACO

Codice Ricettore **3010****DOCUMENTAZIONE FOTOGRAFICA****LOCALIZZAZIONE DELL'EDIFICIO**

Regione Friuli Venezia Giulia
Provincia Udine
Comune Fiumicello Villa Vicentina

Progressiva km: 01+075**Distanza infrastruttura** 202,9 m**Fascia** B**Lato linea** Dispari **Tipo linea** Raso**DATI CARATTERISTICI DELL'EDIFICIO ESAMINATO****Tipologia** Altro: ruderi, dismessi, box e depo **Numero Piani** 1**Stato conservazione** Medio **Orientamento** Obliquo**CARATTERIZZAZIONE DEGLI INFISSI****NUMERO INFISSI PER FRONTE****Fronte parallelo all'infrastruttura** 0**Fronte perpendicolare/obliquo lato progressive crescenti** 0**Fronte perpendicolare/obliquo lato progressive decrescenti** 0**Tipologia infissi** Assente **Stato infissi** Assente**DESCRIZIONE DELLA FASCIA TRA L'INFRASTRUTTURA E L'EDIFICIO****Destinazione d'uso** Agricolo**DESCRIZIONE DELLE SORGENTI DI RUMORE**Ferrovie: **Strade:**Industrie: **Altro:****Note**

POTENZIAMENTO LINEA VENEZIA-TRIESTE

Posti di Movimento e Varianti di Tracciato - Variante di Isonzo

COMUNI DI FIUMICELLO VILLA VICENTINA - RUDA - SAN CANZIAN D'ISONZO - TURRIACO

Codice Ricettore **3011****DOCUMENTAZIONE FOTOGRAFICA****LOCALIZZAZIONE DELL'EDIFICIO**

Regione Friuli Venezia Giulia
Provincia Udine
Comune Fiumicello Villa Vicentina
Progressiva km: 01+100
Distanza infrastruttura 184,6 m
Fascia B
Lato linea Dispari **Tipo linea** Raso

**DATI CARATTERISTICI DELL'EDIFICIO ESAMINATO**

Tipologia Altro: ruderi, dismessi, box e depo **Numero Piani** 2
Stato conservazione Medio **Orientamento** Obliquo

CARATTERIZZAZIONE DEGLI INFISSI**NUMERO INFISSI PER FRONTE**

Fronte parallelo all'infrastruttura	1
Fronte perpendicolare/obliquo lato progressive crescenti	
Fronte perpendicolare/obliquo lato progressive decrescenti	2
Tipologia infissi	Stato infissi

DESCRIZIONE DELLA FASCIA TRA L'INFRASTRUTTURA E L'EDIFICIO**Destinazione d'uso** Agricolo**DESCRIZIONE DELLE SORGENTI DI RUMORE**

Ferrovie: **Strade:**
Industrie: **Altro:**

Note

POTENZIAMENTO LINEA VENEZIA-TRIESTE

Posti di Movimento e Varianti di Tracciato - Variante di Isonzo

COMUNI DI FIUMICELLO VILLA VICENTINA - RUDA - SAN CANZIAN D'ISONZO - TURRIACO

Codice Ricettore **3012****DOCUMENTAZIONE FOTOGRAFICA****LOCALIZZAZIONE DELL'EDIFICIO****Regione** Friuli Venezia Giulia**Provincia** Gorizia**Comune** Turriaco**Progressiva km:** 03+245**Distanza infrastruttura** 220,3 m**Fascia** B**Lato linea** Dispari **Tipo linea** Raso**DATI CARATTERISTICI DELL'EDIFICIO ESAMINATO****Tipologia** Industriale e artigianale**Numero Piani** 2**Stato conservazione** Buono**Orientamento** Perpendicolare**CARATTERIZZAZIONE DEGLI INFISSI****NUMERO INFISSI PER FRONTE**

Fronte parallelo all'infrastruttura 0

Fronte perpendicolare/obliquo lato progressive crescenti 2

Fronte perpendicolare/obliquo lato progressive decrescenti 2

Tipologia infissi PVC **Stato infissi** Buono**DESCRIZIONE DELLA FASCIA TRA L'INFRASTRUTTURA E L'EDIFICIO****Destinazione d'uso** Industriale produttivo**DESCRIZIONE DELLE SORGENTI DI RUMORE**Ferrovie: **Strade:**Industrie: **Altro:****Note**

POTENZIAMENTO LINEA VENEZIA-TRIESTE

Posti di Movimento e Varianti di Tracciato - Variante di Isonzo

COMUNI DI FIUMICELLO VILLA VICENTINA - RUDA - SAN CANZIAN D'ISONZO - TURRIACO

Codice Ricettore **3013****DOCUMENTAZIONE FOTOGRAFICA****LOCALIZZAZIONE DELL'EDIFICIO**

Regione Friuli Venezia Giulia

Provincia Gorizia

Comune Turriaco

Progressiva km: 03+315

Distanza infrastruttura 163 m

Fascia B

Lato linea Dispari Tipo linea Raso

**DATI CARATTERISTICI DELL'EDIFICIO ESAMINATO**

Tipologia Industriale e artigianale

Numero Piani 2

Stato conservazione Buono

Orientamento Perpendicolare

CARATTERIZZAZIONE DEGLI INFISSI**NUMERO INFISSI PER FRONTE**

Fronte parallelo all'infrastruttura 2

Fronte perpendicolare/obliquo lato progressive crescenti 7

Fronte perpendicolare/obliquo lato progressive decrescenti 7

Tipologia infissi PVC Stato infissi Buono

DESCRIZIONE DELLA FASCIA TRA L'INFRASTRUTTURA E L'EDIFICIO

Destinazione d'uso Industriale produttivo

DESCRIZIONE DELLE SORGENTI DI RUMOREFerrovie:

Strade:

Industrie:

Altro:

Note

POTENZIAMENTO LINEA VENEZIA-TRIESTE

Posti di Movimento e Varianti di Tracciato - Variante di Isonzo

COMUNI DI FIUMICELLO VILLA VICENTINA - RUDA - SAN CANZIAN D'ISONZO - TURRIACO

Codice Ricettore **3014****DOCUMENTAZIONE FOTOGRAFICA****LOCALIZZAZIONE DELL'EDIFICIO**

Regione Friuli Venezia Giulia

Provincia Gorizia

Comune Turriaco

Progressiva km: 03+305

Distanza infrastruttura 130,2 m

Fascia B

Lato linea Dispari **Tipo linea** Raso**DATI CARATTERISTICI DELL'EDIFICIO ESAMINATO****Tipologia** Industriale e artigianale**Numero Piani** 4**Stato conservazione** Buono**Orientamento** Perpendicolare**CARATTERIZZAZIONE DEGLI INFISSI****NUMERO INFISSI PER FRONTE**

Fronte parallelo all'infrastruttura 2

Fronte perpendicolare/obliquo lato progressive crescenti 3

Fronte perpendicolare/obliquo lato progressive decrescenti 3

Tipologia infissi PVC **Stato infissi** Buono**DESCRIZIONE DELLA FASCIA TRA L'INFRASTRUTTURA E L'EDIFICIO****Destinazione d'uso** Industriale produttivo**DESCRIZIONE DELLE SORGENTI DI RUMORE**Ferrovie: **Strade:**Industrie: **Altro:****Note**

POTENZIAMENTO LINEA VENEZIA-TRIESTE

Posti di Movimento e Varianti di Tracciato - Variante di Isonzo

COMUNI DI FIUMICELLO VILLA VICENTINA - RUDA - SAN CANZIAN D'ISONZO - TURRIACO

Codice Ricettore **3015****DOCUMENTAZIONE FOTOGRAFICA****LOCALIZZAZIONE DELL'EDIFICIO**

Regione Friuli Venezia Giulia

Provincia Gorizia

Comune Turriaco

Progressiva km: 03+685

Distanza infrastruttura 234,5 m

Fascia B

Lato linea Dispari **Tipo linea** Raso**DATI CARATTERISTICI DELL'EDIFICIO ESAMINATO****Tipologia** Altro: ruderi, dismessi, box e depo **Numero Piani** 1**Stato conservazione** Cattivo **Orientamento** Perpendicolare**CARATTERIZZAZIONE DEGLI INFISSI****NUMERO INFISSI PER FRONTE**

Fronte parallelo all'infrastruttura 0

Fronte perpendicolare/obliquo lato progressive crescenti 0

Fronte perpendicolare/obliquo lato progressive decrescenti 0

Tipologia infissi Assente **Stato infissi** Assente**DESCRIZIONE DELLA FASCIA TRA L'INFRASTRUTTURA E L'EDIFICIO****Destinazione d'uso** Urbano**DESCRIZIONE DELLE SORGENTI DI RUMORE**Ferrovie: **Strade:**Industrie: **Altro:****Note**

POTENZIAMENTO LINEA VENEZIA-TRIESTE

Posti di Movimento e Varianti di Tracciato - Variante di Isonzo

COMUNI DI FIUMICELLO VILLA VICENTINA - RUDA - SAN CANZIAN D'ISONZO - TURRIACO

Codice Ricettore **3016****DOCUMENTAZIONE FOTOGRAFICA****LOCALIZZAZIONE DELL'EDIFICIO****Regione** Friuli Venezia Giulia**Provincia** Gorizia**Comune** Turriaco**Progressiva km:** 03+705**Distanza infrastruttura** 240 m**Fascia** B**Lato linea** Dispari **Tipo linea** Raso**DATI CARATTERISTICI DELL'EDIFICIO ESAMINATO****Tipologia** Residenziale**Numero Piani** 3**Stato conservazione** Buono**Orientamento** Perpendicolare**CARATTERIZZAZIONE DEGLI INFISSI****NUMERO INFISSI PER FRONTE**

Fronte parallelo all'infrastruttura 6

Fronte perpendicolare/obliquo lato progressive crescenti 18

Fronte perpendicolare/obliquo lato progressive decrescenti

Tipologia infissi Legno **Stato infissi** Buono**DESCRIZIONE DELLA FASCIA TRA L'INFRASTRUTTURA E L'EDIFICIO****Destinazione d'uso** Urbano**DESCRIZIONE DELLE SORGENTI DI RUMORE**Ferrovie: **Strade:**Industrie: **Altro:****Note**

POTENZIAMENTO LINEA VENEZIA-TRIESTE

Posti di Movimento e Varianti di Tracciato - Variante di Isonzo

COMUNI DI FIUMICELLO VILLA VICENTINA - RUDA - SAN CANZIAN D'ISONZO - TURRIACO

Codice Ricettore **3017****DOCUMENTAZIONE FOTOGRAFICA****LOCALIZZAZIONE DELL'EDIFICIO****Regione** Friuli Venezia Giulia**Provincia** Gorizia**Comune** San Canzian D'Isonzo**Progressiva km:** 03+665**Distanza infrastruttura** 122,2 m**Fascia** B**Lato linea** Dispari **Tipo linea** Raso**DATI CARATTERISTICI DELL'EDIFICIO ESAMINATO****Tipologia** Monumentale e religioso**Numero Piani** 1**Stato conservazione** Buono**Orientamento** Parallelo**CARATTERIZZAZIONE DEGLI INFISSI****NUMERO INFISSI PER FRONTE**

Fronte parallelo all'infrastruttura 1

Fronte perpendicolare/obliquo lato progressive crescenti 1

Fronte perpendicolare/obliquo lato progressive decrescenti 0

Tipologia infissi**Stato infissi****DESCRIZIONE DELLA FASCIA TRA L'INFRASTRUTTURA E L'EDIFICIO****Destinazione d'uso** Altro**DESCRIZIONE DELLE SORGENTI DI RUMORE**Ferrovie: **Strade:**Industrie: **Altro:****Note**

POTENZIAMENTO LINEA VENEZIA-TRIESTE

Posti di Movimento e Varianti di Tracciato - Variante di Isonzo

COMUNI DI FIUMICELLO VILLA VICENTINA - RUDA - SAN CANZIAN D'ISONZO - TURRIACO

Codice Ricettore **3018****DOCUMENTAZIONE FOTOGRAFICA****LOCALIZZAZIONE DELL'EDIFICIO**

Regione Friuli Venezia Giulia

Provincia Gorizia

Comune Turriaco

Progressiva km: 03+740

Distanza infrastruttura 242,7 m

Fascia B

Lato linea Dispari **Tipo linea** Raso**DATI CARATTERISTICI DELL'EDIFICIO ESAMINATO****Tipologia** Residenziale**Numero Piani** 2**Stato conservazione** Medio**Orientamento** Perpendicolare**CARATTERIZZAZIONE DEGLI INFISSI****NUMERO INFISSI PER FRONTE**

Fronte parallelo all'infrastruttura 4

Fronte perpendicolare/obliquo lato progressive crescenti 6

Fronte perpendicolare/obliquo lato progressive decrescenti 5

Tipologia infissi Legno **Stato infissi** Buono**DESCRIZIONE DELLA FASCIA TRA L'INFRASTRUTTURA E L'EDIFICIO****Destinazione d'uso** Urbano**DESCRIZIONE DELLE SORGENTI DI RUMORE**Ferrovie: **Strade:**Industrie: **Altro:****Note**

POTENZIAMENTO LINEA VENEZIA-TRIESTE

Posti di Movimento e Varianti di Tracciato - Variante di Isonzo

COMUNI DI FIUMICELLO VILLA VICENTINA - RUDA - SAN CANZIAN D'ISONZO - TURRIACO

Codice Ricettore **3019****DOCUMENTAZIONE FOTOGRAFICA****LOCALIZZAZIONE DELL'EDIFICIO****Regione** Friuli Venezia Giulia**Provincia** Gorizia**Comune** San Canzian D'Isonzo**Progressiva km:** 03+740**Distanza infrastruttura** 221,2 m**Fascia** B**Lato linea** Dispari **Tipo linea** Raso**DATI CARATTERISTICI DELL'EDIFICIO ESAMINATO****Tipologia** Residenziale**Numero Piani** 2**Stato conservazione** Buono**Orientamento** Perpendicolare**CARATTERIZZAZIONE DEGLI INFISSI****NUMERO INFISSI PER FRONTE****Fronte parallelo all'infrastruttura** 8**Fronte perpendicolare/obliquo lato progressive crescenti** 6**Fronte perpendicolare/obliquo lato progressive decrescenti** 6**Tipologia infissi** Legno **Stato infissi** Buono**DESCRIZIONE DELLA FASCIA TRA L'INFRASTRUTTURA E L'EDIFICIO****Destinazione d'uso** Urbano**DESCRIZIONE DELLE SORGENTI DI RUMORE**Ferrovie: **Strade:**Industrie: **Altro:****Note**

POTENZIAMENTO LINEA VENEZIA-TRIESTE

Posti di Movimento e Varianti di Tracciato - Variante di Isonzo

COMUNI DI FIUMICELLO VILLA VICENTINA - RUDA - SAN CANZIAN D'ISONZO - TURRIACO

Codice Ricettore **3020****DOCUMENTAZIONE FOTOGRAFICA****LOCALIZZAZIONE DELL'EDIFICIO****Regione** Friuli Venezia Giulia**Provincia** Gorizia**Comune** Turriaco**Progressiva km:** 03+745**Distanza infrastruttura** 249,8 m**Fascia** B**Lato linea** Dispari **Tipo linea** Raso**DATI CARATTERISTICI DELL'EDIFICIO ESAMINATO****Tipologia** Altro: ruderi, dismessi, box e depo **Numero Piani** 1**Stato conservazione** Medio **Orientamento** Parallelo**CARATTERIZZAZIONE DEGLI INFISSI****NUMERO INFISSI PER FRONTE****Fronte parallelo all'infrastruttura** 0**Fronte perpendicolare/obliquo lato progressive crescenti** 0**Fronte perpendicolare/obliquo lato progressive decrescenti** 0**Tipologia infissi** Assente **Stato infissi** Assente**DESCRIZIONE DELLA FASCIA TRA L'INFRASTRUTTURA E L'EDIFICIO****Destinazione d'uso** Urbano**DESCRIZIONE DELLE SORGENTI DI RUMORE**Ferrovie: **Strade:**Industrie: **Altro:****Note**

POTENZIAMENTO LINEA VENEZIA-TRIESTE

Posti di Movimento e Varianti di Tracciato - Variante di Isonzo

COMUNI DI FIUMICELLO VILLA VICENTINA - RUDA - SAN CANZIAN D'ISONZO - TURRIACO

Codice Ricettore **3021****DOCUMENTAZIONE FOTOGRAFICA****LOCALIZZAZIONE DELL'EDIFICIO****Regione** Friuli Venezia Giulia**Provincia** Gorizia**Comune** San Canzian D'Isonzo**Progressiva km:** 03+765**Distanza infrastruttura** 217,3 m**Fascia** B**Lato linea** Dispari **Tipo linea** Raso**DATI CARATTERISTICI DELL'EDIFICIO ESAMINATO****Tipologia** Altro: ruderi, dismessi, box e depo **Numero Piani** 1**Stato conservazione** Buono **Orientamento** Parallelo**CARATTERIZZAZIONE DEGLI INFISSI****NUMERO INFISSI PER FRONTE**

Fronte parallelo all'infrastruttura 0

Fronte perpendicolare/obliquo lato progressive crescenti 2

Fronte perpendicolare/obliquo lato progressive decrescenti 0

Tipologia infissi Legno **Stato infissi** Buono**DESCRIZIONE DELLA FASCIA TRA L'INFRASTRUTTURA E L'EDIFICIO****Destinazione d'uso** Urbano**DESCRIZIONE DELLE SORGENTI DI RUMORE**Ferrovie: **Strade:**Industrie: **Altro:****Note**

POTENZIAMENTO LINEA VENEZIA-TRIESTE

Posti di Movimento e Varianti di Tracciato - Variante di Isonzo

COMUNI DI FIUMICELLO VILLA VICENTINA - RUDA - SAN CANZIAN D'ISONZO - TURRIACO

Codice Ricettore **3022****DOCUMENTAZIONE FOTOGRAFICA****LOCALIZZAZIONE DELL'EDIFICIO**

Regione Friuli Venezia Giulia

Provincia Gorizia

Comune Turriaco

Progressiva km: 03+755

Distanza infrastruttura 248,9 m

Fascia B

Lato linea Dispari Tipo linea Raso

**DATI CARATTERISTICI DELL'EDIFICIO ESAMINATO**

Tipologia Residenziale

Numero Piani 2

Stato conservazione Buono

Orientamento Parallelo

CARATTERIZZAZIONE DEGLI INFISSI**NUMERO INFISSI PER FRONTE**

Fronte parallelo all'infrastruttura 3

Fronte perpendicolare/obliquo lato progressive crescenti 0

Fronte perpendicolare/obliquo lato progressive decrescenti 1

Tipologia infissi

Stato infissi

DESCRIZIONE DELLA FASCIA TRA L'INFRASTRUTTURA E L'EDIFICIO

Destinazione d'uso Urbano

DESCRIZIONE DELLE SORGENTI DI RUMOREFerrovie:

Strade:

Industrie:

Altro:

Note

POTENZIAMENTO LINEA VENEZIA-TRIESTE

Posti di Movimento e Varianti di Tracciato - Variante di Isonzo

COMUNI DI FIUMICELLO VILLA VICENTINA - RUDA - SAN CANZIAN D'ISONZO - TURRIACO

Codice Ricettore **3023****DOCUMENTAZIONE FOTOGRAFICA****LOCALIZZAZIONE DELL'EDIFICIO****Regione** Friuli Venezia Giulia**Provincia** Gorizia**Comune** San Canzian D'Isonzo**Progressiva km:** 04+045**Distanza infrastruttura** 237,2 m**Fascia** B**Lato linea** Dispari **Tipo linea** Raso**DATI CARATTERISTICI DELL'EDIFICIO ESAMINATO****Tipologia** Altro: ruderi, dismessi, box e depo **Numero Piani** 1**Stato conservazione** **Orientamento** Obliquo**CARATTERIZZAZIONE DEGLI INFISSI****NUMERO INFISSI PER FRONTE**

Fronte parallelo all'infrastruttura 0

Fronte perpendicolare/obliquo lato progressive crescenti 0

Fronte perpendicolare/obliquo lato progressive decrescenti 0

Tipologia infissi Assente **Stato infissi** Assente**DESCRIZIONE DELLA FASCIA TRA L'INFRASTRUTTURA E L'EDIFICIO****Destinazione d'uso** Urbano**DESCRIZIONE DELLE SORGENTI DI RUMORE**Ferrovie: **Strade:**Industrie: **Altro:****Note**

POTENZIAMENTO LINEA VENEZIA-TRIESTE

Posti di Movimento e Varianti di Tracciato - Variante di Isonzo

COMUNI DI FIUMICELLO VILLA VICENTINA - RUDA - SAN CANZIAN D'ISONZO - TURRIACO

Codice Ricettore **3024**

DOCUMENTAZIONE FOTOGRAFICA

LOCALIZZAZIONE DELL'EDIFICIO

Regione Friuli Venezia Giulia

Provincia Gorizia

Comune San Canzian D'Isonzo

Progressiva km: 04+120

Distanza infrastruttura 225,1 m

Fascia B

Lato linea Dispari Tipo linea Raso

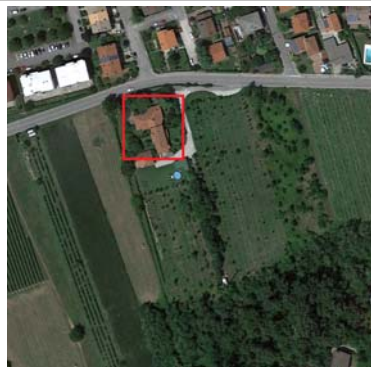

DATI CARATTERISTICI DELL'EDIFICIO ESAMINATO

Tipologia Residenziale

Numero Piani 2

Stato conservazione Buono

Orientamento Obliquo

CARATTERIZZAZIONE DEGLI INFISSI

NUMERO INFISSI PER FRONTE

Fronte parallelo all'infrastruttura

Fronte perpendicolare/obliquo lato progressive crescenti

Fronte perpendicolare/obliquo lato progressive decrescenti

Tipologia infissi

Stato infissi

DESCRIZIONE DELLA FASCIA TRA L'INFRASTRUTTURA E L'EDIFICIO

Destinazione d'uso Urbano

DESCRIZIONE DELLE SORGENTI DI RUMORE

Ferrovie:

Strade:

Industrie:

Altro:

Note

POTENZIAMENTO LINEA VENEZIA-TRIESTE

Posti di Movimento e Varianti di Tracciato - Variante di Isonzo

COMUNI DI FIUMICELLO VILLA VICENTINA - RUDA - SAN CANZIAN D'ISONZO - TURRIACO

Codice Ricettore **3025**

DOCUMENTAZIONE FOTOGRAFICA

LOCALIZZAZIONE DELL'EDIFICIO

Regione Friuli Venezia Giulia

Provincia Gorizia

Comune San Canzian D'Isonzo

Progressiva km: 04+105

Distanza infrastruttura 213,5 m

Fascia B

Lato linea Dispari Tipo linea Raso

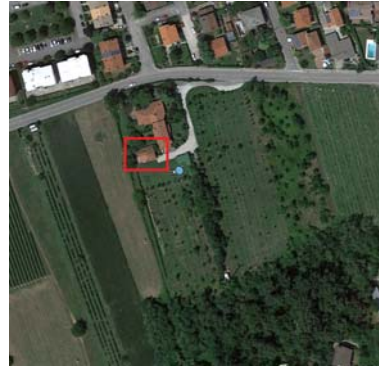

DATI CARATTERISTICI DELL'EDIFICIO ESAMINATO

Tipologia Residenziale

Numero Piani 2

Stato conservazione Buono

Orientamento Obliquo

CARATTERIZZAZIONE DEGLI INFISSI

NUMERO INFISSI PER FRONTE

Fronte parallelo all'infrastruttura

Fronte perpendicolare/obliquo lato progressive crescenti

Fronte perpendicolare/obliquo lato progressive decrescenti

Tipologia infissi

Stato infissi

DESCRIZIONE DELLA FASCIA TRA L'INFRASTRUTTURA E L'EDIFICIO

Destinazione d'uso Urbano

DESCRIZIONE DELLE SORGENTI DI RUMORE

Ferrovie:

Strade:

Industrie:

Altro:

Note

POTENZIAMENTO LINEA VENEZIA-TRIESTE

Posti di Movimento e Varianti di Tracciato - Variante di Isonzo

COMUNI DI FIUMICELLO VILLA VICENTINA - RUDA - SAN CANZIAN D'ISONZO - TURRIACO

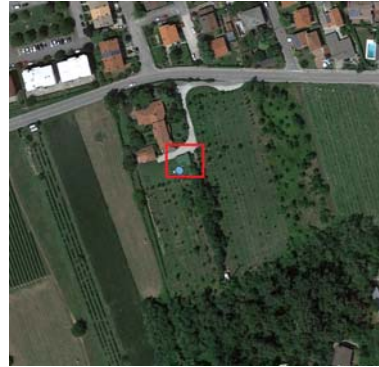
Codice Ricettore **3026****DOCUMENTAZIONE FOTOGRAFICA****LOCALIZZAZIONE DELL'EDIFICIO****Regione** Friuli Venezia Giulia**Provincia** Gorizia**Comune** San Canzian D'Isonzo**Progressiva km:** 04+135**Distanza infrastruttura** 205,3 m**Fascia** B**Lato linea** Dispari **Tipo linea** Raso**DATI CARATTERISTICI DELL'EDIFICIO ESAMINATO****Tipologia** Altro: ruderi, dismessi, box e depo **Numero Piani** 1**Stato conservazione** **Orientamento** Obliquo**CARATTERIZZAZIONE DEGLI INFISSI****NUMERO INFISSI PER FRONTE****Fronte parallelo all'infrastruttura** 0**Fronte perpendicolare/obliquo lato progressive crescenti** 0**Fronte perpendicolare/obliquo lato progressive decrescenti** 0**Tipologia infissi** Assente **Stato infissi** Assente**DESCRIZIONE DELLA FASCIA TRA L'INFRASTRUTTURA E L'EDIFICIO****Destinazione d'uso** Urbano**DESCRIZIONE DELLE SORGENTI DI RUMORE**Ferrovie: **Strade:**Industrie: **Altro:****Note**

POTENZIAMENTO LINEA VENEZIA-TRIESTE

Posti di Movimento e Varianti di Tracciato - Variante di Isonzo

COMUNI DI FIUMICELLO VILLA VICENTINA - RUDA - SAN CANZIAN D'ISONZO - TURRIACO

Codice Ricettore **3027****DOCUMENTAZIONE FOTOGRAFICA****LOCALIZZAZIONE DELL'EDIFICIO**

Regione Friuli Venezia Giulia

Provincia Gorizia

Comune San Canzian D'Isonzo

Progressiva km: 04+160

Distanza infrastruttura 122,7 m

Fascia B

Lato linea Dispari Tipo linea Raso

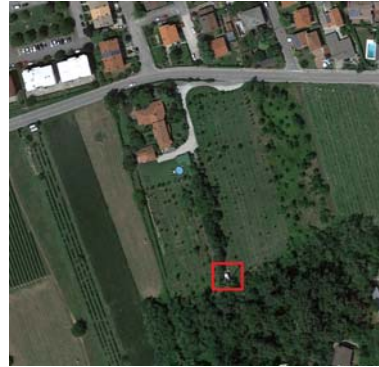
**DATI CARATTERISTICI DELL'EDIFICIO ESAMINATO**

Tipologia Altro: ruderi, dismessi, box e depo Numero Piani 1

Stato conservazione Orientamento Obliquo

CARATTERIZZAZIONE DEGLI INFISSI**NUMERO INFISSI PER FRONTE**

Fronte parallelo all'infrastruttura 0

Fronte perpendicolare/obliquo lato progressive crescenti 0

Fronte perpendicolare/obliquo lato progressive decrescenti 0

Tipologia infissi Assente Stato infissi Assente

DESCRIZIONE DELLA FASCIA TRA L'INFRASTRUTTURA E L'EDIFICIO

Destinazione d'uso Agricolo

DESCRIZIONE DELLE SORGENTI DI RUMOREFerrovie:

Strade:

Industrie:

Altro:

Note

POTENZIAMENTO LINEA VENEZIA-TRIESTE

Posti di Movimento e Varianti di Tracciato - Variante di Isonzo

COMUNI DI FIUMICELLO VILLA VICENTINA - RUDA - SAN CANZIAN D'ISONZO - TURRIACO

Codice Ricettore **3028****DOCUMENTAZIONE FOTOGRAFICA****LOCALIZZAZIONE DELL'EDIFICIO****Regione** Friuli Venezia Giulia**Provincia** Gorizia**Comune** San Canzian D'Isonzo**Progressiva km:** 04+310**Distanza infrastruttura** 241,3 m**Fascia** B**Lato linea** Dispari **Tipo linea** Raso**DATI CARATTERISTICI DELL'EDIFICIO ESAMINATO****Tipologia** Altro: ruderi, dismessi, box e depo **Numero Piani** 2**Stato conservazione** Medio **Orientamento** Obliquo**CARATTERIZZAZIONE DEGLI INFISSI****NUMERO INFISSI PER FRONTE****Fronte parallelo all'infrastruttura** 0**Fronte perpendicolare/obliquo lato progressive crescenti** 0**Fronte perpendicolare/obliquo lato progressive decrescenti** 0**Tipologia infissi** Assente **Stato infissi** Assente**DESCRIZIONE DELLA FASCIA TRA L'INFRASTRUTTURA E L'EDIFICIO****Destinazione d'uso** Agricolo**DESCRIZIONE DELLE SORGENTI DI RUMORE**Ferrovie: **Strade:**Industrie: **Altro:****Note**

POTENZIAMENTO LINEA VENEZIA-TRIESTE

Posti di Movimento e Varianti di Tracciato - Variante di Isonzo

COMUNI DI FIUMICELLO VILLA VICENTINA - RUDA - SAN CANZIAN D'ISONZO - TURRIACO

Codice Ricettore **3029****DOCUMENTAZIONE FOTOGRAFICA****LOCALIZZAZIONE DELL'EDIFICIO****Regione** Friuli Venezia Giulia**Provincia** Gorizia**Comune** Turriaco**Progressiva km:** 04+365**Distanza infrastruttura** 213,1 m**Fascia** B**Lato linea** Dispari **Tipo linea** Raso**DATI CARATTERISTICI DELL'EDIFICIO ESAMINATO****Tipologia** Residenziale**Numero Piani** 2**Stato conservazione** Buono**Orientamento** Obliquo**CARATTERIZZAZIONE DEGLI INFISSI****NUMERO INFISSI PER FRONTE**

Fronte parallelo all'infrastruttura 0

Fronte perpendicolare/obliquo lato progressive crescenti 3

Fronte perpendicolare/obliquo lato progressive decrescenti 5

Tipologia infissi Legno **Stato infissi** Buono**DESCRIZIONE DELLA FASCIA TRA L'INFRASTRUTTURA E L'EDIFICIO****Destinazione d'uso** Agricolo**DESCRIZIONE DELLE SORGENTI DI RUMORE**Ferrovie: **Strade:**Industrie: **Altro:****Note**

POTENZIAMENTO LINEA VENEZIA-TRIESTE

Posti di Movimento e Varianti di Tracciato - Variante di Isonzo

COMUNI DI FIUMICELLO VILLA VICENTINA - RUDA - SAN CANZIAN D'ISONZO - TURRIACO

Codice Ricettore **3030****DOCUMENTAZIONE FOTOGRAFICA****LOCALIZZAZIONE DELL'EDIFICIO****Regione** Friuli Venezia Giulia**Provincia** Gorizia**Comune** San Canzian D'Isonzo**Progressiva km:** 04+470**Distanza infrastruttura** 122,6 m**Fascia** B**Lato linea** Dispari **Tipo linea** Raso**DATI CARATTERISTICI DELL'EDIFICIO ESAMINATO****Tipologia** Altro: ruderi, dismessi, box e depo **Numero Piani** 1**Stato conservazione** Medio **Orientamento** Obliquo**CARATTERIZZAZIONE DEGLI INFISSI****NUMERO INFISSI PER FRONTE**

Fronte parallelo all'infrastruttura 0

Fronte perpendicolare/obliquo lato progressive crescenti 0

Fronte perpendicolare/obliquo lato progressive decrescenti 0

Tipologia infissi Assente **Stato infissi** Assente**DESCRIZIONE DELLA FASCIA TRA L'INFRASTRUTTURA E L'EDIFICIO****Destinazione d'uso** Agricolo**DESCRIZIONE DELLE SORGENTI DI RUMORE**Ferrovie: **Strade:**Industrie: **Altro:****Note**

POTENZIAMENTO LINEA VENEZIA-TRIESTE

Posti di Movimento e Varianti di Tracciato - Variante di Isonzo

COMUNI DI FIUMICELLO VILLA VICENTINA - RUDA - SAN CANZIAN D'ISONZO - TURRIACO

Codice Ricettore **4001****DOCUMENTAZIONE FOTOGRAFICA****LOCALIZZAZIONE DELL'EDIFICIO**

Regione Friuli Venezia Giulia
Provincia Udine
Comune Fiumicello Villa Vicentina

Progressiva km: 00+015

Distanza infrastruttura 230,6 m

Fascia B

Lato linea Pari **Tipo linea** Raso

**DATI CARATTERISTICI DELL'EDIFICIO ESAMINATO**

Tipologia Altro: ruderi, dismessi, box e depo **Numero Piani** 1
Stato conservazione Buono **Orientamento** Perpendicolare

CARATTERIZZAZIONE DEGLI INFISSI**NUMERO INFISSI PER FRONTE**

Fronte parallelo all'infrastruttura	1
Fronte perpendicolare/obliquo lato progressive crescenti	0
Fronte perpendicolare/obliquo lato progressive decrescenti	1
Tipologia infissi Metallo Stato infissi Medio	

DESCRIZIONE DELLA FASCIA TRA L'INFRASTRUTTURA E L'EDIFICIO

Destinazione d'uso Urbano

DESCRIZIONE DELLE SORGENTI DI RUMORE

Ferrovie: **Strade:**
Industrie: **Altro:**

Note

POTENZIAMENTO LINEA VENEZIA-TRIESTE

Posti di Movimento e Varianti di Tracciato - Variante di Isonzo

COMUNI DI FIUMICELLO VILLA VICENTINA - RUDA - SAN CANZIAN D'ISONZO - TURRIACO

Codice Ricettore **4002****DOCUMENTAZIONE FOTOGRAFICA****LOCALIZZAZIONE DELL'EDIFICIO**

Regione Friuli Venezia Giulia
Provincia Udine
Comune Fiumicello Villa Vicentina
Progressiva km: 00+055
Distanza infrastruttura 225,9 m
Fascia B
Lato linea Pari **Tipo linea** Raso

**DATI CARATTERISTICI DELL'EDIFICIO ESAMINATO**

Tipologia Residenziale **Numero Piani** 2
Stato conservazione Buono **Orientamento** Parallelo

CARATTERIZZAZIONE DEGLI INFISSI**NUMERO INFISSI PER FRONTE**

Fronte parallelo all'infrastruttura 19
Fronte perpendicolare/obliquo lato progressive crescenti 0
Fronte perpendicolare/obliquo lato progressive decrescenti 1
Tipologia infissi Legno **Stato infissi** Buono

DESCRIZIONE DELLA FASCIA TRA L'INFRASTRUTTURA E L'EDIFICIO**Destinazione d'uso** Urbano**DESCRIZIONE DELLE SORGENTI DI RUMORE**

Ferrovie: **Strade:**
Industrie: **Altro:**

Note

POTENZIAMENTO LINEA VENEZIA-TRIESTE

Posti di Movimento e Varianti di Tracciato - Variante di Isonzo

COMUNI DI FIUMICELLO VILLA VICENTINA - RUDA - SAN CANZIAN D'ISONZO - TURRIACO

Codice Ricettore **4003****DOCUMENTAZIONE FOTOGRAFICA****LOCALIZZAZIONE DELL'EDIFICIO**

Regione Friuli Venezia Giulia
Provincia Udine
Comune Fiumicello Villa Vicentina
Progressiva km: 00+040
Distanza infrastruttura 175,7 m
Fascia B
Lato linea Pari **Tipo linea** Raso

**DATI CARATTERISTICI DELL'EDIFICIO ESAMINATO**

Tipologia Altro: ruderi, dismessi, box e depo **Numero Piani** 1
Stato conservazione Buono **Orientamento** Parallelo

CARATTERIZZAZIONE DEGLI INFISSI**NUMERO INFISSI PER FRONTE**

Fronte parallelo all'infrastruttura 0
Fronte perpendicolare/obliquo lato progressive crescenti 0
Fronte perpendicolare/obliquo lato progressive decrescenti 0
Tipologia infissi Assente **Stato infissi** Assente

DESCRIZIONE DELLA FASCIA TRA L'INFRASTRUTTURA E L'EDIFICIO**Destinazione d'uso** Urbano**DESCRIZIONE DELLE SORGENTI DI RUMORE**

Ferrovie: **Strade:**
Industrie: **Altro:**

Note

POTENZIAMENTO LINEA VENEZIA-TRIESTE

Posti di Movimento e Varianti di Tracciato - Variante di Isonzo

COMUNI DI FIUMICELLO VILLA VICENTINA - RUDA - SAN CANZIAN D'ISONZO - TURRIACO

Codice Ricettore **4004****DOCUMENTAZIONE FOTOGRAFICA****LOCALIZZAZIONE DELL'EDIFICIO**

Regione Friuli Venezia Giulia
Provincia Udine
Comune Fiumicello Villa Vicentina

Progressiva km: 00+040**Distanza infrastruttura** 185,4 m**Fascia** B**Lato linea** Pari **Tipo linea** Raso**DATI CARATTERISTICI DELL'EDIFICIO ESAMINATO**

Tipologia	Residenziale	Numero Piani	2
Stato conservazione	Buono	Orientamento	Parallelo

CARATTERIZZAZIONE DEGLI INFISSI**NUMERO INFISSI PER FRONTE**

Fronte parallelo all'infrastruttura	8		
Fronte perpendicolare/obliquo lato progressive crescenti	3		
Fronte perpendicolare/obliquo lato progressive decrescenti	2		
Tipologia infissi	Legno	Stato infissi	Buono

DESCRIZIONE DELLA FASCIA TRA L'INFRASTRUTTURA E L'EDIFICIO**Destinazione d'uso** Urbano**DESCRIZIONE DELLE SORGENTI DI RUMORE**

Ferrovie:	<input type="checkbox"/>	Strade:	
Industrie:	<input type="checkbox"/>	Altro:	

Note

POTENZIAMENTO LINEA VENEZIA-TRIESTE

Posti di Movimento e Varianti di Tracciato - Variante di Isonzo

COMUNI DI FIUMICELLO VILLA VICENTINA - RUDA - SAN CANZIAN D'ISONZO - TURRIACO

Codice Ricettore **4005****DOCUMENTAZIONE FOTOGRAFICA****LOCALIZZAZIONE DELL'EDIFICIO**

Regione Friuli Venezia Giulia
Provincia Udine
Comune Fiumicello Villa Vicentina
Progressiva km: 00+060
Distanza infrastruttura 250 m
Fascia B
Lato linea Pari **Tipo linea** Raso

**DATI CARATTERISTICI DELL'EDIFICIO ESAMINATO**

Tipologia Residenziale **Numero Piani** 2
Stato conservazione Buono **Orientamento** Perpendicolare

CARATTERIZZAZIONE DEGLI INFISSI**NUMERO INFISSI PER FRONTE**

Fronte parallelo all'infrastruttura

Fronte perpendicolare/obliquo lato progressive crescenti 6

Fronte perpendicolare/obliquo lato progressive decrescenti 4

Tipologia infissi Legno **Stato infissi** Buono

DESCRIZIONE DELLA FASCIA TRA L'INFRASTRUTTURA E L'EDIFICIO**Destinazione d'uso** Urbano**DESCRIZIONE DELLE SORGENTI DI RUMORE**Ferrovie: **Strade:**Industrie: **Altro:****Note**

POTENZIAMENTO LINEA VENEZIA-TRIESTE

Posti di Movimento e Varianti di Tracciato - Variante di Isonzo

COMUNI DI FIUMICELLO VILLA VICENTINA - RUDA - SAN CANZIAN D'ISONZO - TURRIACO

Codice Ricettore **4006****DOCUMENTAZIONE FOTOGRAFICA****LOCALIZZAZIONE DELL'EDIFICIO**

Regione Friuli Venezia Giulia
Provincia Udine
Comune Fiumicello Villa Vicentina
Progressiva km: 00+105
Distanza infrastruttura 225,2 m
Fascia B
Lato linea Pari **Tipo linea** Raso

**DATI CARATTERISTICI DELL'EDIFICIO ESAMINATO**

Tipologia Residenziale **Numero Piani** 2
Stato conservazione Buono **Orientamento** Parallelo

CARATTERIZZAZIONE DEGLI INFISSI**NUMERO INFISSI PER FRONTE**

Fronte parallelo all'infrastruttura 19
Fronte perpendicolare/obliquo lato progressive crescenti 0
Fronte perpendicolare/obliquo lato progressive decrescenti 0
Tipologia infissi Legno **Stato infissi** Buono

DESCRIZIONE DELLA FASCIA TRA L'INFRASTRUTTURA E L'EDIFICIO**Destinazione d'uso** Urbano**DESCRIZIONE DELLE SORGENTI DI RUMORE**

Ferrovie: **Strade:**
Industrie: **Altro:**

Note

POTENZIAMENTO LINEA VENEZIA-TRIESTE

Posti di Movimento e Varianti di Tracciato - Variante di Isonzo

COMUNI DI FIUMICELLO VILLA VICENTINA - RUDA - SAN CANZIAN D'ISONZO - TURRIACO

Codice Ricettore **4007****DOCUMENTAZIONE FOTOGRAFICA****LOCALIZZAZIONE DELL'EDIFICIO**

Regione Friuli Venezia Giulia
Provincia Udine
Comune Fiumicello Villa Vicentina
Progressiva km: 00+070
Distanza infrastruttura 180 m
Fascia B
Lato linea Pari **Tipo linea** Raso

**DATI CARATTERISTICI DELL'EDIFICIO ESAMINATO**

Tipologia Residenziale **Numero Piani** 2
Stato conservazione Buono **Orientamento** Parallelo

CARATTERIZZAZIONE DEGLI INFISSI**NUMERO INFISSI PER FRONTE**

Fronte parallelo all'infrastruttura 8
Fronte perpendicolare/obliquo lato progressive crescenti 4
Fronte perpendicolare/obliquo lato progressive decrescenti 4
Tipologia infissi Legno **Stato infissi** Medio

DESCRIZIONE DELLA FASCIA TRA L'INFRASTRUTTURA E L'EDIFICIO**Destinazione d'uso** Urbano**DESCRIZIONE DELLE SORGENTI DI RUMORE**

Ferrovie: **Strade:**
Industrie: **Altro:**

Note

POTENZIAMENTO LINEA VENEZIA-TRIESTE

Posti di Movimento e Varianti di Tracciato - Variante di Isonzo

COMUNI DI FIUMICELLO VILLA VICENTINA - RUDA - SAN CANZIAN D'ISONZO - TURRIACO

Codice Ricettore **4008****DOCUMENTAZIONE FOTOGRAFICA****LOCALIZZAZIONE DELL'EDIFICIO**

Regione Friuli Venezia Giulia
Provincia Udine
Comune Fiumicello Villa Vicentina

Progressiva km: 00+065**Distanza infrastruttura** 137,7 m**Fascia** B**Lato linea** Pari **Tipo linea** Raso**DATI CARATTERISTICI DELL'EDIFICIO ESAMINATO****Tipologia** Residenziale **Numero Piani** 2**Stato conservazione** Abbandonato **Orientamento** Parallelo**CARATTERIZZAZIONE DEGLI INFISSI****NUMERO INFISSI PER FRONTE****Fronte parallelo all'infrastruttura** 0**Fronte perpendicolare/obliquo lato progressive crescenti** 0**Fronte perpendicolare/obliquo lato progressive decrescenti** 0**Tipologia infissi** Assente **Stato infissi** Assente**DESCRIZIONE DELLA FASCIA TRA L'INFRASTRUTTURA E L'EDIFICIO****Destinazione d'uso** Urbano**DESCRIZIONE DELLE SORGENTI DI RUMORE****Ferrovie:** **Strade:****Industrie:** **Altro:****Note**

POTENZIAMENTO LINEA VENEZIA-TRIESTE

Posti di Movimento e Varianti di Tracciato - Variante di Isonzo

COMUNI DI FIUMICELLO VILLA VICENTINA - RUDA - SAN CANZIAN D'ISONZO - TURRIACO

Codice Ricettore **4009****DOCUMENTAZIONE FOTOGRAFICA****LOCALIZZAZIONE DELL'EDIFICIO**

Regione Friuli Venezia Giulia
Provincia Udine
Comune Fiumicello Villa Vicentina
Progressiva km: 00+100
Distanza infrastruttura 248,6 m
Fascia B
Lato linea Pari **Tipo linea** Raso

**DATI CARATTERISTICI DELL'EDIFICIO ESAMINATO**

Tipologia Residenziale **Numero Piani** 2
Stato conservazione Buono **Orientamento** Perpendicolare

CARATTERIZZAZIONE DEGLI INFISSI**NUMERO INFISSI PER FRONTE**

Fronte parallelo all'infrastruttura

Fronte perpendicolare/obliquo lato progressive crescenti 4

Fronte perpendicolare/obliquo lato progressive decrescenti 4

Tipologia infissi Legno **Stato infissi** Buono

DESCRIZIONE DELLA FASCIA TRA L'INFRASTRUTTURA E L'EDIFICIO**Destinazione d'uso** Urbano**DESCRIZIONE DELLE SORGENTI DI RUMORE**Ferrovie: **Strade:**Industrie: **Altro:****Note**

POTENZIAMENTO LINEA VENEZIA-TRIESTE

Posti di Movimento e Varianti di Tracciato - Variante di Isonzo

COMUNI DI FIUMICELLO VILLA VICENTINA - RUDA - SAN CANZIAN D'ISONZO - TURRIACO

Codice Ricettore **4010****DOCUMENTAZIONE FOTOGRAFICA****LOCALIZZAZIONE DELL'EDIFICIO**

Regione Friuli Venezia Giulia
Provincia Udine
Comune Fiumicello Villa Vicentina
Progressiva km: 00+145
Distanza infrastruttura 186,1 m
Fascia B
Lato linea Pari **Tipo linea** Raso

**DATI CARATTERISTICI DELL'EDIFICIO ESAMINATO**

Tipologia Residenziale **Numero Piani** 2
Stato conservazione Buono **Orientamento** Obliquo

CARATTERIZZAZIONE DEGLI INFISSI**NUMERO INFISSI PER FRONTE**

Fronte parallelo all'infrastruttura

Fronte perpendicolare/obliquo lato progressive crescenti

Fronte perpendicolare/obliquo lato progressive decrescenti 3

Tipologia infissi Stato infissi

DESCRIZIONE DELLA FASCIA TRA L'INFRASTRUTTURA E L'EDIFICIO**Destinazione d'uso** Urbano**DESCRIZIONE DELLE SORGENTI DI RUMORE**

Ferrovie: **Strade:**
Industrie: **Altro:**

Note

POTENZIAMENTO LINEA VENEZIA-TRIESTE

Posti di Movimento e Varianti di Tracciato - Variante di Isonzo

COMUNI DI FIUMICELLO VILLA VICENTINA - RUDA - SAN CANZIAN D'ISONZO - TURRIACO

Codice Ricettore **4011****DOCUMENTAZIONE FOTOGRAFICA****LOCALIZZAZIONE DELL'EDIFICIO**

Regione Friuli Venezia Giulia
Provincia Udine
Comune Fiumicello Villa Vicentina
Progressiva km: 00+165
Distanza infrastruttura 196,5 m
Fascia B
Lato linea Pari **Tipo linea** Raso

**DATI CARATTERISTICI DELL'EDIFICIO ESAMINATO**

Tipologia Residenziale **Numero Piani** 2
Stato conservazione Buono **Orientamento** Obliquo

CARATTERIZZAZIONE DEGLI INFISSI**NUMERO INFISSI PER FRONTE**

Fronte parallelo all'infrastruttura 6
Fronte perpendicolare/obliquo lato progressive crescenti
Fronte perpendicolare/obliquo lato progressive decrescenti 3
Tipologia infissi PVC **Stato infissi** Medio

DESCRIZIONE DELLA FASCIA TRA L'INFRASTRUTTURA E L'EDIFICIO**Destinazione d'uso** Urbano**DESCRIZIONE DELLE SORGENTI DI RUMORE**

Ferrovie: **Strade:**
Industrie: **Altro:**

Note

POTENZIAMENTO LINEA VENEZIA-TRIESTE

Posti di Movimento e Varianti di Tracciato - Variante di Isonzo

COMUNI DI FIUMICELLO VILLA VICENTINA - RUDA - SAN CANZIAN D'ISONZO - TURRIACO

Codice Ricettore **4012****DOCUMENTAZIONE FOTOGRAFICA****LOCALIZZAZIONE DELL'EDIFICIO**

Regione Friuli Venezia Giulia
Provincia Udine
Comune Fiumicello Villa Vicentina
Progressiva km: 00+170
Distanza infrastruttura 222,5 m
Fascia B
Lato linea Pari **Tipo linea** Raso

**DATI CARATTERISTICI DELL'EDIFICIO ESAMINATO**

Tipologia Residenziale **Numero Piani** 2
Stato conservazione Buono **Orientamento** Obliquo

CARATTERIZZAZIONE DEGLI INFISSI**NUMERO INFISSI PER FRONTE**

Fronte parallelo all'infrastruttura 2
Fronte perpendicolare/obliquo lato progressive crescenti
Fronte perpendicolare/obliquo lato progressive decrescenti 3
Tipologia infissi Legno **Stato infissi** Buono

DESCRIZIONE DELLA FASCIA TRA L'INFRASTRUTTURA E L'EDIFICIO**Destinazione d'uso** Urbano**DESCRIZIONE DELLE SORGENTI DI RUMORE**

Ferrovie: **Strade:**
Industrie: **Altro:**

Note

POTENZIAMENTO LINEA VENEZIA-TRIESTE

Posti di Movimento e Varianti di Tracciato - Variante di Isonzo

COMUNI DI FIUMICELLO VILLA VICENTINA - RUDA - SAN CANZIAN D'ISONZO - TURRIACO

Codice Ricettore **4013****DOCUMENTAZIONE FOTOGRAFICA****LOCALIZZAZIONE DELL'EDIFICIO**

Regione Friuli Venezia Giulia
Provincia Udine
Comune Fiumicello Villa Vicentina

Progressiva km: 00+195

Distanza infrastruttura 238,3 m

Fascia B

Lato linea Pari **Tipo linea** Raso

**DATI CARATTERISTICI DELL'EDIFICIO ESAMINATO**

Tipologia Residenziale **Numero Piani** 3

Stato conservazione Buono **Orientamento** Obliquo

CARATTERIZZAZIONE DEGLI INFISSI**NUMERO INFISSI PER FRONTE**

Fronte parallelo all'infrastruttura 10

Fronte perpendicolare/obliquo lato progressive crescenti

Fronte perpendicolare/obliquo lato progressive decrescenti 10

Tipologia infissi PVC **Stato infissi** Medio

DESCRIZIONE DELLA FASCIA TRA L'INFRASTRUTTURA E L'EDIFICIO

Destinazione d'uso Urbano

DESCRIZIONE DELLE SORGENTI DI RUMORE

Ferrovie:

Strade:

Industrie:

Altro:

Note

POTENZIAMENTO LINEA VENEZIA-TRIESTE

Posti di Movimento e Varianti di Tracciato - Variante di Isonzo

COMUNI DI FIUMICELLO VILLA VICENTINA - RUDA - SAN CANZIAN D'ISONZO - TURRIACO

Codice Ricettore **4014****DOCUMENTAZIONE FOTOGRAFICA****LOCALIZZAZIONE DELL'EDIFICIO**

Regione Friuli Venezia Giulia
Provincia Udine
Comune Fiumicello Villa Vicentina
Progressiva km: 00+195
Distanza infrastruttura 219,9 m
Fascia B
Lato linea Pari **Tipo linea** Raso

**DATI CARATTERISTICI DELL'EDIFICIO ESAMINATO**

Tipologia Altro: ruderi, dismessi, box e depo **Numero Piani** 1
Stato conservazione Buono **Orientamento** Obliquo

CARATTERIZZAZIONE DEGLI INFISSI**NUMERO INFISSI PER FRONTE**

Fronte parallelo all'infrastruttura	0
Fronte perpendicolare/obliquo lato progressive crescenti	0
Fronte perpendicolare/obliquo lato progressive decrescenti	0
Tipologia infissi Assente	Stato infissi Assente

DESCRIZIONE DELLA FASCIA TRA L'INFRASTRUTTURA E L'EDIFICIO**Destinazione d'uso** Urbano**DESCRIZIONE DELLE SORGENTI DI RUMORE**

Ferrovie: **Strade:**
Industrie: **Altro:**

Note

POTENZIAMENTO LINEA VENEZIA-TRIESTE

Posti di Movimento e Varianti di Tracciato - Variante di Isonzo

COMUNI DI FIUMICELLO VILLA VICENTINA - RUDA - SAN CANZIAN D'ISONZO - TURRIACO

Codice Ricettore **4015**

DOCUMENTAZIONE FOTOGRAFICA

LOCALIZZAZIONE DELL'EDIFICIO

Regione Friuli Venezia Giulia
Provincia Udine
Comune Fiumicello Villa Vicentina
Progressiva km: 00+935
Distanza infrastruttura 110,1 m
Fascia B
Lato linea Pari **Tipo linea** Raso



DATI CARATTERISTICI DELL'EDIFICIO ESAMINATO

Tipologia Altro: ruderi, dismessi, box e depo **Numero Piani** 1
Stato conservazione Medio **Orientamento** Obliquo

CARATTERIZZAZIONE DEGLI INFISSI

NUMERO INFISSI PER FRONTE

Fronte parallelo all'infrastruttura

Fronte perpendicolare/obliquo lato progressive crescenti

Fronte perpendicolare/obliquo lato progressive decrescenti

Tipologia infissi

Stato infissi

DESCRIZIONE DELLA FASCIA TRA L'INFRASTRUTTURA E L'EDIFICIO

Destinazione d'uso Industriale produttivo

DESCRIZIONE DELLE SORGENTI DI RUMORE

Ferrovie:

Strade:

Industrie:

Altro:

Note

POTENZIAMENTO LINEA VENEZIA-TRIESTE

Posti di Movimento e Varianti di Tracciato - Variante di Isonzo

COMUNI DI FIUMICELLO VILLA VICENTINA - RUDA - SAN CANZIAN D'ISONZO - TURRIACO

Codice Ricettore **4016****DOCUMENTAZIONE FOTOGRAFICA****LOCALIZZAZIONE DELL'EDIFICIO**

Regione Friuli Venezia Giulia
Provincia Udine
Comune Fiumicello Villa Vicentina

Progressiva km: 01+005

Distanza infrastruttura 146,4 m

Fascia B

Lato linea Pari **Tipo linea** Raso

**DATI CARATTERISTICI DELL'EDIFICIO ESAMINATO**

Tipologia Industriale e artigianale

Numero Piani 2

Stato conservazione Buono

Orientamento Obliquo

CARATTERIZZAZIONE DEGLI INFISSI**NUMERO INFISSI PER FRONTE**

Fronte parallelo all'infrastruttura 12

Fronte perpendicolare/obliquo lato progressive crescenti 18

Fronte perpendicolare/obliquo lato progressive decrescenti 18

Tipologia infissi PVC **Stato infissi** Buono

DESCRIZIONE DELLA FASCIA TRA L'INFRASTRUTTURA E L'EDIFICIO

Destinazione d'uso Industriale produttivo

DESCRIZIONE DELLE SORGENTI DI RUMORE

Ferrovie:

Strade:

Industrie:

Altro:

Note

POTENZIAMENTO LINEA VENEZIA-TRIESTE

Posti di Movimento e Varianti di Tracciato - Variante di Isonzo

COMUNI DI FIUMICELLO VILLA VICENTINA - RUDA - SAN CANZIAN D'ISONZO - TURRIACO

Codice Ricettore **4017****DOCUMENTAZIONE FOTOGRAFICA****LOCALIZZAZIONE DELL'EDIFICIO**

Regione Friuli Venezia Giulia
Provincia Udine
Comune Fiumicello Villa Vicentina
Progressiva km: 01+275
Distanza infrastruttura 222,9 m
Fascia B
Lato linea Pari **Tipo linea** Raso

**DATI CARATTERISTICI DELL'EDIFICIO ESAMINATO**

Tipologia Industriale e artigianale **Numero Piani** 2
Stato conservazione Medio **Orientamento** Obliquo

CARATTERIZZAZIONE DEGLI INFISSI**NUMERO INFISSI PER FRONTE**

Fronte parallelo all'infrastruttura 9

Fronte perpendicolare/obliquo lato progressive crescenti

Fronte perpendicolare/obliquo lato progressive decrescenti

Tipologia infissi PVC **Stato infissi** Buono

DESCRIZIONE DELLA FASCIA TRA L'INFRASTRUTTURA E L'EDIFICIO

Destinazione d'uso Industriale produttivo

DESCRIZIONE DELLE SORGENTI DI RUMORE

Ferrovie: **Strade:**
Industrie: **Altro:**

Note

POTENZIAMENTO LINEA VENEZIA-TRIESTE

Posti di Movimento e Varianti di Tracciato - Variante di Isonzo

COMUNI DI FIUMICELLO VILLA VICENTINA - RUDA - SAN CANZIAN D'ISONZO - TURRIACO

Codice Ricettore **4018****DOCUMENTAZIONE FOTOGRAFICA****LOCALIZZAZIONE DELL'EDIFICIO**

Regione Friuli Venezia Giulia
Provincia Udine
Comune Fiumicello Villa Vicentina
Progressiva km: 01+695
Distanza infrastruttura 181,7 m
Fascia B
Lato linea Pari **Tipo linea** Raso

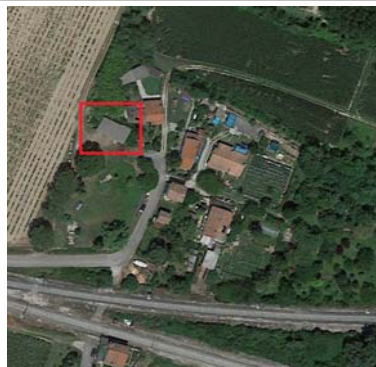
**DATI CARATTERISTICI DELL'EDIFICIO ESAMINATO**

Tipologia Altro: ruderi, dismessi, box e depo **Numero Piani** 1
Stato conservazione Medio **Orientamento** Obliquo

CARATTERIZZAZIONE DEGLI INFISSI**NUMERO INFISSI PER FRONTE**

Fronte parallelo all'infrastruttura

Fronte perpendicolare/obliquo lato progressive crescenti

Fronte perpendicolare/obliquo lato progressive decrescenti

Tipologia infissi

Stato infissi

DESCRIZIONE DELLA FASCIA TRA L'INFRASTRUTTURA E L'EDIFICIO**Destinazione d'uso** Agricolo**DESCRIZIONE DELLE SORGENTI DI RUMORE**

Ferrovie:

Strade:

Industrie:

Altro:**Note**

POTENZIAMENTO LINEA VENEZIA-TRIESTE

Posti di Movimento e Varianti di Tracciato - Variante di Isonzo

COMUNI DI FIUMICELLO VILLA VICENTINA - RUDA - SAN CANZIAN D'ISONZO - TURRIACO

Codice Ricettore **4019**

DOCUMENTAZIONE FOTOGRAFICA

LOCALIZZAZIONE DELL'EDIFICIO

Regione Friuli Venezia Giulia
Provincia Udine
Comune Fiumicello Villa Vicentina
Progressiva km: 01+715
Distanza infrastruttura 153,8 m
Fascia B
Lato linea Pari **Tipo linea** Raso

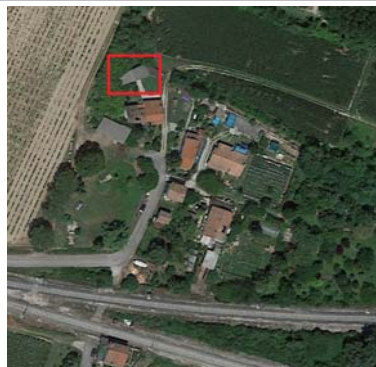

DATI CARATTERISTICI DELL'EDIFICIO ESAMINATO

Tipologia Altro: ruderi, dismessi, box e depo **Numero Piani** 1
Stato conservazione **Orientamento** Obliquo

CARATTERIZZAZIONE DEGLI INFISSI

NUMERO INFISSI PER FRONTE

Fronte parallelo all'infrastruttura

Fronte perpendicolare/obliquo lato progressive crescenti

Fronte perpendicolare/obliquo lato progressive decrescenti

Tipologia infissi

Stato infissi

DESCRIZIONE DELLA FASCIA TRA L'INFRASTRUTTURA E L'EDIFICIO

Destinazione d'uso Agricolo

DESCRIZIONE DELLE SORGENTI DI RUMORE

Ferrovie:

Strade:

Industrie:

Altro:

Note

POTENZIAMENTO LINEA VENEZIA-TRIESTE

Posti di Movimento e Varianti di Tracciato - Variante di Isonzo

COMUNI DI FIUMICELLO VILLA VICENTINA - RUDA - SAN CANZIAN D'ISONZO - TURRIACO

Codice Ricettore **4020**

DOCUMENTAZIONE FOTOGRAFICA

LOCALIZZAZIONE DELL'EDIFICIO

Regione Friuli Venezia Giulia
Provincia Udine
Comune Fiumicello Villa Vicentina

Progressiva km: 01+720
Distanza infrastruttura 172,9 m
Fascia B

Lato linea Pari Tipo linea Raso



DATI CARATTERISTICI DELL'EDIFICIO ESAMINATO

Tipologia Residenziale Numero Piani 2
Stato conservazione Orientamento Parallelo

CARATTERIZZAZIONE DEGLI INFISSI

NUMERO INFISSI PER FRONTE

Fronte parallelo all'infrastruttura

Fronte perpendicolare/obliquo lato progressive crescenti

Fronte perpendicolare/obliquo lato progressive decrescenti

Tipologia infissi Stato infissi

DESCRIZIONE DELLA FASCIA TRA L'INFRASTRUTTURA E L'EDIFICIO

Destinazione d'uso Agricolo

DESCRIZIONE DELLE SORGENTI DI RUMORE

Ferrovie: Strade:
Industrie: Altro:

Note

POTENZIAMENTO LINEA VENEZIA-TRIESTE

Posti di Movimento e Varianti di Tracciato - Variante di Isonzo

COMUNI DI FIUMICELLO VILLA VICENTINA - RUDA - SAN CANZIAN D'ISONZO - TURRIACO

Codice Ricettore **4021****DOCUMENTAZIONE FOTOGRAFICA****LOCALIZZAZIONE DELL'EDIFICIO**

Regione Friuli Venezia Giulia
Provincia Udine
Comune Fiumicello Villa Vicentina
Progressiva km: 01+725
Distanza infrastruttura 227,1 m
Fascia B
Lato linea Pari **Tipo linea** Raso

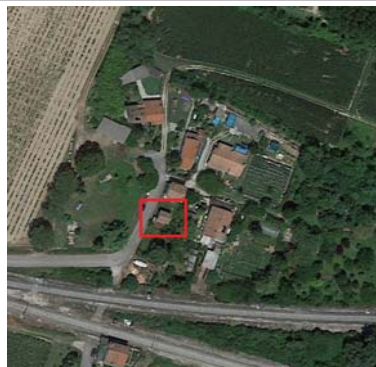
**DATI CARATTERISTICI DELL'EDIFICIO ESAMINATO**

Tipologia Residenziale **Numero Piani** 2
Stato conservazione Cattivo **Orientamento** Obliquo

CARATTERIZZAZIONE DEGLI INFISSI**NUMERO INFISSI PER FRONTE**

Fronte parallelo all'infrastruttura

Fronte perpendicolare/obliquo lato progressive crescenti

Fronte perpendicolare/obliquo lato progressive decrescenti 0

Tipologia infissi Stato infissi

DESCRIZIONE DELLA FASCIA TRA L'INFRASTRUTTURA E L'EDIFICIO**Destinazione d'uso** Agricolo**DESCRIZIONE DELLE SORGENTI DI RUMORE**

Ferrovie: **Strade:**
Industrie: **Altro:**

Note

POTENZIAMENTO LINEA VENEZIA-TRIESTE

Posti di Movimento e Varianti di Tracciato - Variante di Isonzo

COMUNI DI FIUMICELLO VILLA VICENTINA - RUDA - SAN CANZIAN D'ISONZO - TURRIACO

Codice Ricettore **4022****DOCUMENTAZIONE FOTOGRAFICA****LOCALIZZAZIONE DELL'EDIFICIO**

Regione Friuli Venezia Giulia
Provincia Udine
Comune Fiumicello Villa Vicentina

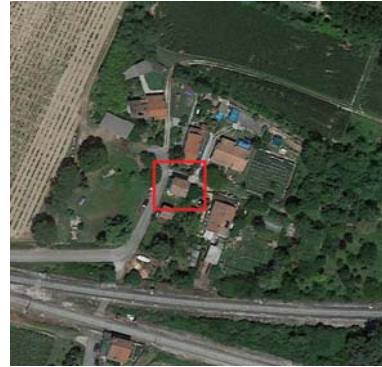
Progressiva km: 01+730**Distanza infrastruttura** 213,3 m**Fascia** B**Lato linea** Pari **Tipo linea** Raso**DATI CARATTERISTICI DELL'EDIFICIO ESAMINATO****Tipologia** Residenziale **Numero Piani** 2**Stato conservazione** Medio **Orientamento** Obliquo**CARATTERIZZAZIONE DEGLI INFISSI****NUMERO INFISSI PER FRONTE****Fronte parallelo all'infrastruttura** 2**Fronte perpendicolare/obliquo lato progressive crescenti****Fronte perpendicolare/obliquo lato progressive decrescenti****Tipologia infissi** **Stato infissi****DESCRIZIONE DELLA FASCIA TRA L'INFRASTRUTTURA E L'EDIFICIO****Destinazione d'uso** Agricolo**DESCRIZIONE DELLE SORGENTI DI RUMORE**Ferrovie: **Strade:**Industrie: **Altro:****Note**

POTENZIAMENTO LINEA VENEZIA-TRIESTE

Posti di Movimento e Varianti di Tracciato - Variante di Isonzo

COMUNI DI FIUMICELLO VILLA VICENTINA - RUDA - SAN CANZIAN D'ISONZO - TURRIACO

Codice Ricettore **4023**

DOCUMENTAZIONE FOTOGRAFICA

LOCALIZZAZIONE DELL'EDIFICIO

Regione Friuli Venezia Giulia
Provincia Udine
Comune Fiumicello Villa Vicentina
Progressiva km: 01+735
Distanza infrastruttura 188,9 m
Fascia B
Lato linea Pari **Tipo linea** Raso



DATI CARATTERISTICI DELL'EDIFICIO ESAMINATO

Tipologia Residenziale **Numero Piani** 2
Stato conservazione Buono **Orientamento** Obliquo

CARATTERIZZAZIONE DEGLI INFISSI

NUMERO INFISSI PER FRONTE

Fronte parallelo all'infrastruttura

Fronte perpendicolare/obliquo lato progressive crescenti

Fronte perpendicolare/obliquo lato progressive decrescenti

Tipologia infissi

Stato infissi

DESCRIZIONE DELLA FASCIA TRA L'INFRASTRUTTURA E L'EDIFICIO

Destinazione d'uso Agricolo

DESCRIZIONE DELLE SORGENTI DI RUMORE

Ferrovie:

Strade:

Industrie:

Altro:

Note

POTENZIAMENTO LINEA VENEZIA-TRIESTE

Posti di Movimento e Varianti di Tracciato - Variante di Isonzo

COMUNI DI FIUMICELLO VILLA VICENTINA - RUDA - SAN CANZIAN D'ISONZO - TURRIACO

Codice Ricettore **4024**

DOCUMENTAZIONE FOTOGRAFICA

LOCALIZZAZIONE DELL'EDIFICIO

Regione Friuli Venezia Giulia
Provincia Udine
Comune Fiumicello Villa Vicentina
Progressiva km: 01+750
Distanza infrastruttura 221,3 m
Fascia B
Lato linea Pari **Tipo linea** Raso

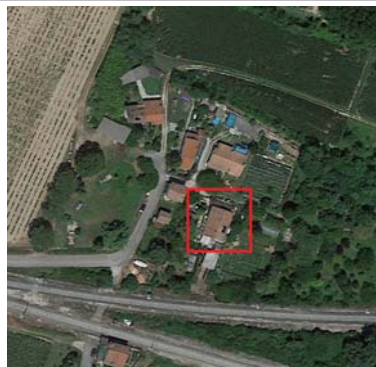

DATI CARATTERISTICI DELL'EDIFICIO ESAMINATO

Tipologia Residenziale **Numero Piani** 2
Stato conservazione **Orientamento** Obliquo

CARATTERIZZAZIONE DEGLI INFISSI

NUMERO INFISSI PER FRONTE

Fronte parallelo all'infrastruttura

Fronte perpendicolare/obliquo lato progressive crescenti

Fronte perpendicolare/obliquo lato progressive decrescenti

Tipologia infissi

Stato infissi

DESCRIZIONE DELLA FASCIA TRA L'INFRASTRUTTURA E L'EDIFICIO

Destinazione d'uso Agricolo

DESCRIZIONE DELLE SORGENTI DI RUMORE

Ferrovie:

Strade:

Industrie:

Altro:

Note

POTENZIAMENTO LINEA VENEZIA-TRIESTE

Posti di Movimento e Varianti di Tracciato - Variante di Isonzo

COMUNI DI FIUMICELLO VILLA VICENTINA - RUDA - SAN CANZIAN D'ISONZO - TURRIACO

Codice Ricettore **4025**

DOCUMENTAZIONE FOTOGRAFICA

LOCALIZZAZIONE DELL'EDIFICIO

Regione Friuli Venezia Giulia
Provincia Udine
Comune Fiumicello Villa Vicentina
Progressiva km: 01+755
Distanza infrastruttura 245,3 m
Fascia B
Lato linea Pari **Tipo linea** Raso



DATI CARATTERISTICI DELL'EDIFICIO ESAMINATO

Tipologia Altro: ruderi, dismessi, box e depo **Numero Piani** 1
Stato conservazione **Orientamento** Obliquo

CARATTERIZZAZIONE DEGLI INFISSI

NUMERO INFISSI PER FRONTE

Fronte parallelo all'infrastruttura

Fronte perpendicolare/obliquo lato progressive crescenti

Fronte perpendicolare/obliquo lato progressive decrescenti

Tipologia infissi

Stato infissi

DESCRIZIONE DELLA FASCIA TRA L'INFRASTRUTTURA E L'EDIFICIO

Destinazione d'uso Agricolo

DESCRIZIONE DELLE SORGENTI DI RUMORE

Ferrovie:

Strade:

Industrie:

Altro:

Note

POTENZIAMENTO LINEA VENEZIA-TRIESTE

Posti di Movimento e Varianti di Tracciato - Variante di Isonzo

COMUNI DI FIUMICELLO VILLA VICENTINA - RUDA - SAN CANZIAN D'ISONZO - TURRIACO

Codice Ricettore **4026**

DOCUMENTAZIONE FOTOGRAFICA

LOCALIZZAZIONE DELL'EDIFICIO

Regione Friuli Venezia Giulia
Provincia Udine
Comune Fiumicello Villa Vicentina
Progressiva km: 01+750
Distanza infrastruttura 193,6 m
Fascia B
Lato linea Pari **Tipo linea** Raso



DATI CARATTERISTICI DELL'EDIFICIO ESAMINATO

Tipologia Residenziale **Numero Piani** 2
Stato conservazione **Orientamento** Obliquo

CARATTERIZZAZIONE DEGLI INFISSI

NUMERO INFISSI PER FRONTE

Fronte parallelo all'infrastruttura
Fronte perpendicolare/obliquo lato progressive crescenti
Fronte perpendicolare/obliquo lato progressive decrescenti
Tipologia infissi **Stato infissi**

DESCRIZIONE DELLA FASCIA TRA L'INFRASTRUTTURA E L'EDIFICIO

Destinazione d'uso Agricolo

DESCRIZIONE DELLE SORGENTI DI RUMORE

Ferrovie: **Strade:**
Industrie: **Altro:**

Note

POTENZIAMENTO LINEA VENEZIA-TRIESTE

Posti di Movimento e Varianti di Tracciato - Variante di Isonzo

COMUNI DI FIUMICELLO VILLA VICENTINA - RUDA - SAN CANZIAN D'ISONZO - TURRIACO

Codice Ricettore **4027**

DOCUMENTAZIONE FOTOGRAFICA

LOCALIZZAZIONE DELL'EDIFICIO

Regione Friuli Venezia Giulia

Provincia Gorizia

Comune San Canzian D'Isonzo

Progressiva km: 02+835

Distanza infrastruttura 188,4 m

Fascia B

Lato linea Pari Tipo linea Raso



DATI CARATTERISTICI DELL'EDIFICIO ESAMINATO

Tipologia Residenziale

Numero Piani 2

Stato conservazione

Orientamento Perpendicolare

CARATTERIZZAZIONE DEGLI INFISSI

NUMERO INFISSI PER FRONTE

Fronte parallelo all'infrastruttura

Fronte perpendicolare/obliquo lato progressive crescenti

Fronte perpendicolare/obliquo lato progressive decrescenti

Tipologia infissi

Stato infissi

DESCRIZIONE DELLA FASCIA TRA L'INFRASTRUTTURA E L'EDIFICIO

Destinazione d'uso Pert. Ferroviaria

DESCRIZIONE DELLE SORGENTI DI RUMORE

Ferrovie:

Strade:

Industrie:

Altro:

Note

POTENZIAMENTO LINEA VENEZIA-TRIESTE

Posti di Movimento e Varianti di Tracciato - Variante di Isonzo

COMUNI DI FIUMICELLO VILLA VICENTINA - RUDA - SAN CANZIAN D'ISONZO - TURRIACO

Codice Ricettore **4028****DOCUMENTAZIONE FOTOGRAFICA****LOCALIZZAZIONE DELL'EDIFICIO****Regione** Friuli Venezia Giulia**Provincia** Gorizia**Comune** San Canzian D'Isonzo**Progressiva km:** 02+960**Distanza infrastruttura** 239,1 m**Fascia** B**Lato linea** Pari **Tipo linea** Raso**DATI CARATTERISTICI DELL'EDIFICIO ESAMINATO****Tipologia** Residenziale**Numero Piani** 2**Stato conservazione** Buono**Orientamento** Obliquo**CARATTERIZZAZIONE DEGLI INFISSI****NUMERO INFISSI PER FRONTE**

Fronte parallelo all'infrastruttura

Fronte perpendicolare/obliquo lato progressive crescenti 4

Fronte perpendicolare/obliquo lato progressive decrescenti

Tipologia infissi

Stato infissi

DESCRIZIONE DELLA FASCIA TRA L'INFRASTRUTTURA E L'EDIFICIO**Destinazione d'uso** Agricolo**DESCRIZIONE DELLE SORGENTI DI RUMORE**Ferrovie: **Strade:**Industrie: **Altro:****Note**

POTENZIAMENTO LINEA VENEZIA-TRIESTE

Posti di Movimento e Varianti di Tracciato - Variante di Isonzo

COMUNI DI FIUMICELLO VILLA VICENTINA - RUDA - SAN CANZIAN D'ISONZO - TURRIACO

Codice Ricettore **4029****DOCUMENTAZIONE FOTOGRAFICA****LOCALIZZAZIONE DELL'EDIFICIO****Regione** Friuli Venezia Giulia**Provincia** Gorizia**Comune** San Canzian D'Isonzo**Progressiva km:** 03+255**Distanza infrastruttura** 235,4 m**Fascia** B**Lato linea** Pari **Tipo linea** Raso**DATI CARATTERISTICI DELL'EDIFICIO ESAMINATO****Tipologia** Altro: ruderi, dismessi, box e depo **Numero Piani** 1**Stato conservazione** Cattivo **Orientamento** Obliquo**CARATTERIZZAZIONE DEGLI INFISSI****NUMERO INFISSI PER FRONTE****Fronte parallelo all'infrastruttura** 0**Fronte perpendicolare/obliquo lato progressive crescenti** 0**Fronte perpendicolare/obliquo lato progressive decrescenti** 0**Tipologia infissi** Assente **Stato infissi** Assente**DESCRIZIONE DELLA FASCIA TRA L'INFRASTRUTTURA E L'EDIFICIO****Destinazione d'uso** Urbano**DESCRIZIONE DELLE SORGENTI DI RUMORE**Ferrovie: **Strade:**Industrie: **Altro:****Note**

POTENZIAMENTO LINEA VENEZIA-TRIESTE

Posti di Movimento e Varianti di Tracciato - Variante di Isonzo

COMUNI DI FIUMICELLO VILLA VICENTINA - RUDA - SAN CANZIAN D'ISONZO - TURRIACO

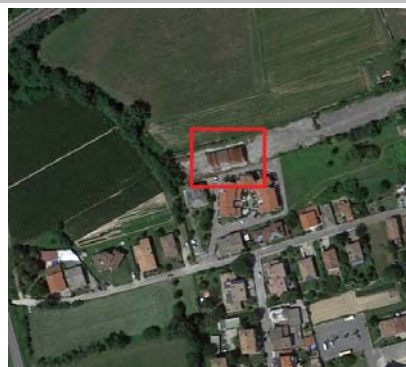
Codice Ricettore **4030****DOCUMENTAZIONE FOTOGRAFICA****LOCALIZZAZIONE DELL'EDIFICIO****Regione** Friuli Venezia Giulia**Provincia** Gorizia**Comune** San Canzian D'Isonzo**Progressiva km:** 03+285**Distanza infrastruttura** 239,2 m**Fascia** B**Lato linea** Pari **Tipo linea** Raso**DATI CARATTERISTICI DELL'EDIFICIO ESAMINATO****Tipologia** Altro: ruderi, dismessi, box e depo **Numero Piani** 2**Stato conservazione** Cattivo **Orientamento** Obliquo**CARATTERIZZAZIONE DEGLI INFISSI****NUMERO INFISSI PER FRONTE****Fronte parallelo all'infrastruttura** 0**Fronte perpendicolare/obliquo lato progressive crescenti** 0**Fronte perpendicolare/obliquo lato progressive decrescenti** 0**Tipologia infissi** Assente **Stato infissi** Assente**DESCRIZIONE DELLA FASCIA TRA L'INFRASTRUTTURA E L'EDIFICIO****Destinazione d'uso** Urbano**DESCRIZIONE DELLE SORGENTI DI RUMORE**Ferrovie: **Strade:**Industrie: **Altro:****Note**

POTENZIAMENTO LINEA VENEZIA-TRIESTE

Posti di Movimento e Varianti di Tracciato - Variante di Isonzo

COMUNI DI FIUMICELLO VILLA VICENTINA - RUDA - SAN CANZIAN D'ISONZO - TURRIACO

Codice Ricettore **4031****DOCUMENTAZIONE FOTOGRAFICA****LOCALIZZAZIONE DELL'EDIFICIO**

Regione

Provincia

Comune

Progressiva km: 03+490

Distanza infrastruttura 172,6 m

Fascia

Lato linea Tipo linea

**DATI CARATTERISTICI DELL'EDIFICIO ESAMINATO**

Tipologia Altro: ruderi, dismessi, box e depo Numero Piani 1

Stato conservazione Medio Orientamento Parallelo

CARATTERIZZAZIONE DEGLI INFISSI**NUMERO INFISSI PER FRONTE**

Fronte parallelo all'infrastruttura

Fronte perpendicolare/obliquo lato progressive crescenti 0

Fronte perpendicolare/obliquo lato progressive decrescenti

Tipologia infissi Stato infissi

DESCRIZIONE DELLA FASCIA TRA L'INFRASTRUTTURA E L'EDIFICIO

Destinazione d'uso Urbano

DESCRIZIONE DELLE SORGENTI DI RUMOREFerrovie: Strade:Industrie: Altro:**Note**

POTENZIAMENTO LINEA VENEZIA-TRIESTE

Posti di Movimento e Varianti di Tracciato - Variante di Isonzo

COMUNI DI FIUMICELLO VILLA VICENTINA - RUDA - SAN CANZIAN D'ISONZO - TURRIACO

Codice Ricettore **4032****DOCUMENTAZIONE FOTOGRAFICA****LOCALIZZAZIONE DELL'EDIFICIO****Regione** Friuli Venezia Giulia**Provincia** Gorizia**Comune** San Canzian D'Isonzo**Progressiva km:** 03+465**Distanza infrastruttura** 196,6 m**Fascia** B**Lato linea** Pari **Tipo linea** Raso**DATI CARATTERISTICI DELL'EDIFICIO ESAMINATO****Tipologia** Altro: ruderi, dismessi, box e depo **Numero Piani** 1**Stato conservazione** Medio **Orientamento** Perpendicolare**CARATTERIZZAZIONE DEGLI INFISSI****NUMERO INFISSI PER FRONTE**

Fronte parallelo all'infrastruttura

Fronte perpendicolare/obliquo lato progressive crescenti

Fronte perpendicolare/obliquo lato progressive decrescenti

Tipologia infissi

Stato infissi

DESCRIZIONE DELLA FASCIA TRA L'INFRASTRUTTURA E L'EDIFICIO**Destinazione d'uso** Urbano**DESCRIZIONE DELLE SORGENTI DI RUMORE**Ferrovie: **Strade:**Industrie: **Altro:****Note**

POTENZIAMENTO LINEA VENEZIA-TRIESTE

Posti di Movimento e Varianti di Tracciato - Variante di Isonzo

COMUNI DI FIUMICELLO VILLA VICENTINA - RUDA - SAN CANZIAN D'ISONZO - TURRIACO

Codice Ricettore **4033****DOCUMENTAZIONE FOTOGRAFICA****LOCALIZZAZIONE DELL'EDIFICIO**

Regione Friuli Venezia Giulia

Provincia Gorizia

Comune San Canzian D'Isonzo

Progressiva km: 03+500

Distanza infrastruttura 171,9 m

Fascia B

Lato linea Pari Tipo linea Raso

**DATI CARATTERISTICI DELL'EDIFICIO ESAMINATO**

Tipologia Commerciale e servizi

Numero Piani 2

Stato conservazione Buono

Orientamento Parallelo

CARATTERIZZAZIONE DEGLI INFISSI**NUMERO INFISSI PER FRONTE**

Fronte parallelo all'infrastruttura 6

Fronte perpendicolare/obliquo lato progressive crescenti 9

Fronte perpendicolare/obliquo lato progressive decrescenti

Tipologia infissi Legno Stato infissi Buono

DESCRIZIONE DELLA FASCIA TRA L'INFRASTRUTTURA E L'EDIFICIO

Destinazione d'uso Urbano

DESCRIZIONE DELLE SORGENTI DI RUMOREFerrovie:

Strade:

Industrie:

Altro:

Note

POTENZIAMENTO LINEA VENEZIA-TRIESTE

Posti di Movimento e Varianti di Tracciato - Variante di Isonzo

COMUNI DI FIUMICELLO VILLA VICENTINA - RUDA - SAN CANZIAN D'ISONZO - TURRIACO

Codice Ricettore **4034****DOCUMENTAZIONE FOTOGRAFICA****LOCALIZZAZIONE DELL'EDIFICIO**

Regione Friuli Venezia Giulia
Provincia Gorizia
Comune San Canzian D'Isonzo
Progressiva km: 03+470
Distanza infrastruttura 236,7 m
Fascia B
Lato linea Pari **Tipo linea** Raso

**DATI CARATTERISTICI DELL'EDIFICIO ESAMINATO**

Tipologia Altro: ruderi, dismessi, box e depo **Numero Piani** 1
Stato conservazione Cattivo **Orientamento** Parallelo

CARATTERIZZAZIONE DEGLI INFISSI**NUMERO INFISSI PER FRONTE**

Fronte parallelo all'infrastruttura 0
Fronte perpendicolare/obliquo lato progressive crescenti 0
Fronte perpendicolare/obliquo lato progressive decrescenti 0
Tipologia infissi Assente **Stato infissi** Assente

DESCRIZIONE DELLA FASCIA TRA L'INFRASTRUTTURA E L'EDIFICIO**Destinazione d'uso** Urbano**DESCRIZIONE DELLE SORGENTI DI RUMORE**

Ferrovie: **Strade:**
Industrie: **Altro:**

Note

POTENZIAMENTO LINEA VENEZIA-TRIESTE

Posti di Movimento e Varianti di Tracciato - Variante di Isonzo

COMUNI DI FIUMICELLO VILLA VICENTINA - RUDA - SAN CANZIAN D'ISONZO - TURRIACO

Codice Ricettore **4035****DOCUMENTAZIONE FOTOGRAFICA****LOCALIZZAZIONE DELL'EDIFICIO****Regione** Friuli Venezia Giulia**Provincia** Gorizia**Comune** San Canzian D'Isonzo**Progressiva km:** 03+490**Distanza infrastruttura** 233,1 m**Fascia** B**Lato linea** Pari **Tipo linea** Raso**DATI CARATTERISTICI DELL'EDIFICIO ESAMINATO****Tipologia** Residenziale**Numero Piani** 2**Stato conservazione** Medio**Orientamento** Obliquo**CARATTERIZZAZIONE DEGLI INFISSI****NUMERO INFISSI PER FRONTE****Fronte parallelo all'infrastruttura****Fronte perpendicolare/obliquo lato progressive crescenti** 5**Fronte perpendicolare/obliquo lato progressive decrescenti****Tipologia infissi** Legno **Stato infissi** Medio**DESCRIZIONE DELLA FASCIA TRA L'INFRASTRUTTURA E L'EDIFICIO****Destinazione d'uso** Urbano**DESCRIZIONE DELLE SORGENTI DI RUMORE**Ferrovie: **Strade:**Industrie: **Altro:****Note**

POTENZIAMENTO LINEA VENEZIA-TRIESTE

Posti di Movimento e Varianti di Tracciato - Variante di Isonzo

COMUNI DI FIUMICELLO VILLA VICENTINA - RUDA - SAN CANZIAN D'ISONZO - TURRIACO

Codice Ricettore **4036****DOCUMENTAZIONE FOTOGRAFICA****LOCALIZZAZIONE DELL'EDIFICIO**

Regione Friuli Venezia Giulia

Provincia Gorizia

Comune San Canzian D'Isonzo

Progressiva km: 03+500

Distanza infrastruttura 216,3 m

Fascia B

Lato linea Pari Tipo linea Raso

**DATI CARATTERISTICI DELL'EDIFICIO ESAMINATO**

Tipologia Residenziale

Numero Piani 2

Stato conservazione Buono

Orientamento Obliquo

CARATTERIZZAZIONE DEGLI INFISSI**NUMERO INFISSI PER FRONTE**

Fronte parallelo all'infrastruttura 12

Fronte perpendicolare/obliquo lato progressive crescenti 6

Fronte perpendicolare/obliquo lato progressive decrescenti

Tipologia infissi Legno Stato infissi Buono

DESCRIZIONE DELLA FASCIA TRA L'INFRASTRUTTURA E L'EDIFICIO

Destinazione d'uso Urbano

DESCRIZIONE DELLE SORGENTI DI RUMOREFerrovie:

Strade:

Industrie:

Altro:

Note

POTENZIAMENTO LINEA VENEZIA-TRIESTE

Posti di Movimento e Varianti di Tracciato - Variante di Isonzo

COMUNI DI FIUMICELLO VILLA VICENTINA - RUDA - SAN CANZIAN D'ISONZO - TURRIACO

Codice Ricettore **4037****DOCUMENTAZIONE FOTOGRAFICA****LOCALIZZAZIONE DELL'EDIFICIO****Regione** Friuli Venezia Giulia**Provincia** Gorizia**Comune** San Canzian D'Isonzo**Progressiva km:** 03+545**Distanza infrastruttura** 174,7 m**Fascia** B**Lato linea** Pari **Tipo linea** Raso**DATI CARATTERISTICI DELL'EDIFICIO ESAMINATO****Tipologia** Residenziale**Numero Piani** 3**Stato conservazione** Buono**Orientamento** Obliquo**CARATTERIZZAZIONE DEGLI INFISSI****NUMERO INFISSI PER FRONTE**

Fronte parallelo all'infrastruttura 15

Fronte perpendicolare/obliquo lato progressive crescenti 39

Fronte perpendicolare/obliquo lato progressive decrescenti 30

Tipologia infissi PVC **Stato infissi** Buono**DESCRIZIONE DELLA FASCIA TRA L'INFRASTRUTTURA E L'EDIFICIO****Destinazione d'uso** Urbano**DESCRIZIONE DELLE SORGENTI DI RUMORE**Ferrovie: **Strade:**Industrie: **Altro:****Note**

POTENZIAMENTO LINEA VENEZIA-TRIESTE

Posti di Movimento e Varianti di Tracciato - Variante di Isonzo

COMUNI DI FIUMICELLO VILLA VICENTINA - RUDA - SAN CANZIAN D'ISONZO - TURRIACO

Codice Ricettore **4038****DOCUMENTAZIONE FOTOGRAFICA****LOCALIZZAZIONE DELL'EDIFICIO**

Regione Friuli Venezia Giulia

Provincia Gorizia

Comune San Canzian D'Isonzo

Progressiva km: 03+545

Distanza infrastruttura 133,7 m

Fascia B

Lato linea Pari Tipo linea Raso

**DATI CARATTERISTICI DELL'EDIFICIO ESAMINATO**

Tipologia Residenziale

Numero Piani 2

Stato conservazione Buono

Orientamento Perpendicolare

CARATTERIZZAZIONE DEGLI INFISSI**NUMERO INFISSI PER FRONTE**

Fronte parallelo all'infrastruttura 2

Fronte perpendicolare/obliquo lato progressive crescenti 5

Fronte perpendicolare/obliquo lato progressive decrescenti 4

Tipologia infissi Legno Stato infissi Buono

DESCRIZIONE DELLA FASCIA TRA L'INFRASTRUTTURA E L'EDIFICIO

Destinazione d'uso Urbano

DESCRIZIONE DELLE SORGENTI DI RUMOREFerrovie:

Strade:

Industrie:

Altro:

Note

POTENZIAMENTO LINEA VENEZIA-TRIESTE

Posti di Movimento e Varianti di Tracciato - Variante di Isonzo

COMUNI DI FIUMICELLO VILLA VICENTINA - RUDA - SAN CANZIAN D'ISONZO - TURRIACO

Codice Ricettore **4039****DOCUMENTAZIONE FOTOGRAFICA****LOCALIZZAZIONE DELL'EDIFICIO****Regione** Friuli Venezia Giulia**Provincia** Gorizia**Comune** San Canzian D'Isonzo**Progressiva km:** 03+545**Distanza infrastruttura** 229,4 m**Fascia** B**Lato linea** Pari **Tipo linea** Raso**DATI CARATTERISTICI DELL'EDIFICIO ESAMINATO****Tipologia** Residenziale**Numero Piani** 2**Stato conservazione** Cattivo**Orientamento** Obliquo**CARATTERIZZAZIONE DEGLI INFISSI****NUMERO INFISSI PER FRONTE****Fronte parallelo all'infrastruttura** 11**Fronte perpendicolare/obliquo lato progressive crescenti** 5**Fronte perpendicolare/obliquo lato progressive decrescenti** 5**Tipologia infissi** Legno **Stato infissi** Buono**DESCRIZIONE DELLA FASCIA TRA L'INFRASTRUTTURA E L'EDIFICIO****Destinazione d'uso** Urbano**DESCRIZIONE DELLE SORGENTI DI RUMORE**Ferrovie: **Strade:**Industrie: **Altro:****Note**

POTENZIAMENTO LINEA VENEZIA-TRIESTE

Posti di Movimento e Varianti di Tracciato - Variante di Isonzo

COMUNI DI FIUMICELLO VILLA VICENTINA - RUDA - SAN CANZIAN D'ISONZO - TURRIACO

Codice Ricettore **4040****DOCUMENTAZIONE FOTOGRAFICA****LOCALIZZAZIONE DELL'EDIFICIO****Regione** Friuli Venezia Giulia**Provincia** Gorizia**Comune** San Canzian D'Isonzo**Progressiva km:** 03+590**Distanza infrastruttura** 144,5 m**Fascia** B**Lato linea** Pari **Tipo linea** Raso**DATI CARATTERISTICI DELL'EDIFICIO ESAMINATO****Tipologia** Residenziale**Numero Piani** 2**Stato conservazione** Medio**Orientamento** Obliquo**CARATTERIZZAZIONE DEGLI INFISSI****NUMERO INFISSI PER FRONTE****Fronte parallelo all'infrastruttura** 1**Fronte perpendicolare/obliquo lato progressive crescenti** 9**Fronte perpendicolare/obliquo lato progressive decrescenti****Tipologia infissi** Metallo **Stato infissi** Medio**DESCRIZIONE DELLA FASCIA TRA L'INFRASTRUTTURA E L'EDIFICIO****Destinazione d'uso** Urbano**DESCRIZIONE DELLE SORGENTI DI RUMORE**Ferrovie: **Strade:**Industrie: **Altro:****Note**

POTENZIAMENTO LINEA VENEZIA-TRIESTE

Posti di Movimento e Varianti di Tracciato - Variante di Isonzo

COMUNI DI FIUMICELLO VILLA VICENTINA - RUDA - SAN CANZIAN D'ISONZO - TURRIACO

Codice Ricettore **4041****DOCUMENTAZIONE FOTOGRAFICA****LOCALIZZAZIONE DELL'EDIFICIO****Regione** Friuli Venezia Giulia**Provincia** Gorizia**Comune** San Canzian D'Isonzo**Progressiva km:** 03+595**Distanza infrastruttura** 133,4 m**Fascia** B**Lato linea** Pari **Tipo linea** Raso**DATI CARATTERISTICI DELL'EDIFICIO ESAMINATO****Tipologia** Residenziale**Numero Piani** 2**Stato conservazione** Medio**Orientamento** Obliquo**CARATTERIZZAZIONE DEGLI INFISSI****NUMERO INFISSI PER FRONTE****Fronte parallelo all'infrastruttura** 0**Fronte perpendicolare/obliquo lato progressive crescenti** 5**Fronte perpendicolare/obliquo lato progressive decrescenti****Tipologia infissi** Metallo **Stato infissi** Medio**DESCRIZIONE DELLA FASCIA TRA L'INFRASTRUTTURA E L'EDIFICIO****Destinazione d'uso** Urbano**DESCRIZIONE DELLE SORGENTI DI RUMORE**Ferrovie: **Strade:**Industrie: **Altro:****Note**

POTENZIAMENTO LINEA VENEZIA-TRIESTE

Posti di Movimento e Varianti di Tracciato - Variante di Isonzo

COMUNI DI FIUMICELLO VILLA VICENTINA - RUDA - SAN CANZIAN D'ISONZO - TURRIACO

Codice Ricettore **4042****DOCUMENTAZIONE FOTOGRAFICA****LOCALIZZAZIONE DELL'EDIFICIO****Regione** Friuli Venezia Giulia**Provincia** Gorizia**Comune** San Canzian D'Isonzo**Progressiva km:** 03+605**Distanza infrastruttura** 119,1 m**Fascia** B**Lato linea** Pari **Tipo linea** Raso**DATI CARATTERISTICI DELL'EDIFICIO ESAMINATO****Tipologia** Residenziale**Numero Piani** 2**Stato conservazione** Medio**Orientamento** Obliquo**CARATTERIZZAZIONE DEGLI INFISSI****NUMERO INFISSI PER FRONTE**

Fronte parallelo all'infrastruttura 1

Fronte perpendicolare/obliquo lato progressive crescenti 0

Fronte perpendicolare/obliquo lato progressive decrescenti 0

Tipologia infissi PVC **Stato infissi** Medio**DESCRIZIONE DELLA FASCIA TRA L'INFRASTRUTTURA E L'EDIFICIO****Destinazione d'uso** Urbano**DESCRIZIONE DELLE SORGENTI DI RUMORE**Ferrovie: **Strade:**Industrie: **Altro:****Note**

POTENZIAMENTO LINEA VENEZIA-TRIESTE

Posti di Movimento e Varianti di Tracciato - Variante di Isonzo

COMUNI DI FIUMICELLO VILLA VICENTINA - RUDA - SAN CANZIAN D'ISONZO - TURRIACO

Codice Ricettore **4043****DOCUMENTAZIONE FOTOGRAFICA****LOCALIZZAZIONE DELL'EDIFICIO****Regione** Friuli Venezia Giulia**Provincia** Gorizia**Comune** San Canzian D'Isonzo**Progressiva km:** 03+580**Distanza infrastruttura** 198,7 m**Fascia** B**Lato linea** Pari **Tipo linea** Raso**DATI CARATTERISTICI DELL'EDIFICIO ESAMINATO****Tipologia** Residenziale**Numero Piani** 1**Stato conservazione** Cattivo**Orientamento** Obliquo**CARATTERIZZAZIONE DEGLI INFISSI****NUMERO INFISSI PER FRONTE****Fronte parallelo all'infrastruttura** 8**Fronte perpendicolare/obliquo lato progressive crescenti** 10**Fronte perpendicolare/obliquo lato progressive decrescenti****Tipologia infissi** Legno **Stato infissi** Medio**DESCRIZIONE DELLA FASCIA TRA L'INFRASTRUTTURA E L'EDIFICIO****Destinazione d'uso** Urbano**DESCRIZIONE DELLE SORGENTI DI RUMORE**Ferrovie: **Strade:**Industrie: **Altro:****Note**

POTENZIAMENTO LINEA VENEZIA-TRIESTE

Posti di Movimento e Varianti di Tracciato - Variante di Isonzo

COMUNI DI FIUMICELLO VILLA VICENTINA - RUDA - SAN CANZIAN D'ISONZO - TURRIACO

Codice Ricettore **4044****DOCUMENTAZIONE FOTOGRAFICA****LOCALIZZAZIONE DELL'EDIFICIO**

Regione Friuli Venezia Giulia

Provincia Gorizia

Comune San Canzian D'Isonzo

Progressiva km: 03+615

Distanza infrastruttura 138,7 m

Fascia B

Lato linea Pari Tipo linea Raso

**DATI CARATTERISTICI DELL'EDIFICIO ESAMINATO**

Tipologia Residenziale

Numero Piani 2

Stato conservazione Buono

Orientamento Obliquo

CARATTERIZZAZIONE DEGLI INFISSI**NUMERO INFISSI PER FRONTE**

Fronte parallelo all'infrastruttura 4

Fronte perpendicolare/obliquo lato progressive crescenti

Fronte perpendicolare/obliquo lato progressive decrescenti 7

Tipologia infissi PVC Stato infissi Buono

DESCRIZIONE DELLA FASCIA TRA L'INFRASTRUTTURA E L'EDIFICIO

Destinazione d'uso Urbano

DESCRIZIONE DELLE SORGENTI DI RUMOREFerrovie:

Strade:

Industrie:

Altro:

Note

POTENZIAMENTO LINEA VENEZIA-TRIESTE

Posti di Movimento e Varianti di Tracciato - Variante di Isonzo

COMUNI DI FIUMICELLO VILLA VICENTINA - RUDA - SAN CANZIAN D'ISONZO - TURRIACO

Codice Ricettore **4045****DOCUMENTAZIONE FOTOGRAFICA****LOCALIZZAZIONE DELL'EDIFICIO****Regione** Friuli Venezia Giulia**Provincia** Gorizia**Comune** San Canzian D'Isonzo**Progressiva km:** 03+605**Distanza infrastruttura** 170,3 m**Fascia** B**Lato linea** Pari **Tipo linea** Raso**DATI CARATTERISTICI DELL'EDIFICIO ESAMINATO****Tipologia** Residenziale**Numero Piani** 2**Stato conservazione** Buono**Orientamento** Obliquo**CARATTERIZZAZIONE DEGLI INFISSI****NUMERO INFISSI PER FRONTE**

Fronte parallelo all'infrastruttura 3

Fronte perpendicolare/obliquo lato progressive crescenti 9

Fronte perpendicolare/obliquo lato progressive decrescenti 6

Tipologia infissi Legno **Stato infissi** Buono**DESCRIZIONE DELLA FASCIA TRA L'INFRASTRUTTURA E L'EDIFICIO****Destinazione d'uso** Urbano**DESCRIZIONE DELLE SORGENTI DI RUMORE**Ferrovie: **Strade:**Industrie: **Altro:****Note**

POTENZIAMENTO LINEA VENEZIA-TRIESTE

Posti di Movimento e Varianti di Tracciato - Variante di Isonzo

COMUNI DI FIUMICELLO VILLA VICENTINA - RUDA - SAN CANZIAN D'ISONZO - TURRIACO

Codice Ricettore **4046****DOCUMENTAZIONE FOTOGRAFICA****LOCALIZZAZIONE DELL'EDIFICIO**

Regione Friuli Venezia Giulia
Provincia Gorizia
Comune San Canzian D'Isonzo
Progressiva km: 03+580
Distanza infrastruttura 233,6 m
Fascia B
Lato linea Pari **Tipo linea** Raso

**DATI CARATTERISTICI DELL'EDIFICIO ESAMINATO**

Tipologia Altro: ruderi, dismessi, box e depo **Numero Piani** 1
Stato conservazione Medio **Orientamento** Parallelo

CARATTERIZZAZIONE DEGLI INFISSI**NUMERO INFISSI PER FRONTE**

Fronte parallelo all'infrastruttura 0
Fronte perpendicolare/obliquo lato progressive crescenti 0
Fronte perpendicolare/obliquo lato progressive decrescenti 0
Tipologia infissi Assente **Stato infissi** Assente

DESCRIZIONE DELLA FASCIA TRA L'INFRASTRUTTURA E L'EDIFICIO**Destinazione d'uso** Urbano**DESCRIZIONE DELLE SORGENTI DI RUMORE**

Ferrovie: **Strade:**
Industrie: **Altro:**

Note

POTENZIAMENTO LINEA VENEZIA-TRIESTE

Posti di Movimento e Varianti di Tracciato - Variante di Isonzo

COMUNI DI FIUMICELLO VILLA VICENTINA - RUDA - SAN CANZIAN D'ISONZO - TURRIACO

Codice Ricettore **4047****DOCUMENTAZIONE FOTOGRAFICA****LOCALIZZAZIONE DELL'EDIFICIO**

Regione Friuli Venezia Giulia

Provincia Gorizia

Comune San Canzian D'Isonzo

Progressiva km: 03+635

Distanza infrastruttura 122,5 m

Fascia B

Lato linea Pari Tipo linea Raso

**DATI CARATTERISTICI DELL'EDIFICIO ESAMINATO**

Tipologia Residenziale

Numero Piani 2

Stato conservazione Medio

Orientamento Obliquo

CARATTERIZZAZIONE DEGLI INFISSI**NUMERO INFISSI PER FRONTE**

Fronte parallelo all'infrastruttura 4

Fronte perpendicolare/obliquo lato progressive crescenti

Fronte perpendicolare/obliquo lato progressive decrescenti 5

Tipologia infissi PVC Stato infissi Buono

DESCRIZIONE DELLA FASCIA TRA L'INFRASTRUTTURA E L'EDIFICIO

Destinazione d'uso Urbano

DESCRIZIONE DELLE SORGENTI DI RUMOREFerrovie:

Strade:

Industrie:

Altro:

Note

POTENZIAMENTO LINEA VENEZIA-TRIESTE

Posti di Movimento e Varianti di Tracciato - Variante di Isonzo

COMUNI DI FIUMICELLO VILLA VICENTINA - RUDA - SAN CANZIAN D'ISONZO - TURRIACO

Codice Ricettore **4048****DOCUMENTAZIONE FOTOGRAFICA****LOCALIZZAZIONE DELL'EDIFICIO**

Regione

Provincia

Comune

Progressiva km: 03+625

Distanza infrastruttura 149,2 m

Fascia

Lato linea Tipo linea

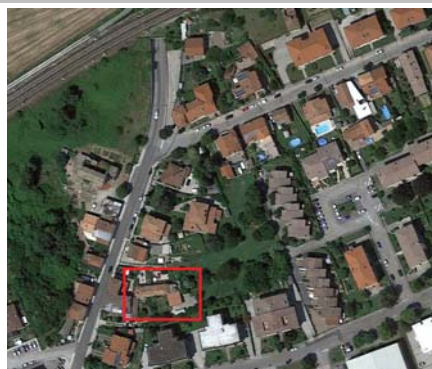
**DATI CARATTERISTICI DELL'EDIFICIO ESAMINATO**

Tipologia Residenziale Numero Piani 2

Stato conservazione Buono Orientamento Obliquo

CARATTERIZZAZIONE DEGLI INFISSI**NUMERO INFISSI PER FRONTE**

Fronte parallelo all'infrastruttura 14

Fronte perpendicolare/obliquo lato progressive crescenti

Fronte perpendicolare/obliquo lato progressive decrescenti 2

Tipologia infissi PVC Stato infissi Buono

DESCRIZIONE DELLA FASCIA TRA L'INFRASTRUTTURA E L'EDIFICIO

Destinazione d'uso Urbano

DESCRIZIONE DELLE SORGENTI DI RUMOREFerrovie:

Strade:

Industrie:

Altro:

Note

POTENZIAMENTO LINEA VENEZIA-TRIESTE

Posti di Movimento e Varianti di Tracciato - Variante di Isonzo

COMUNI DI FIUMICELLO VILLA VICENTINA - RUDA - SAN CANZIAN D'ISONZO - TURRIACO

Codice Ricettore **4049****DOCUMENTAZIONE FOTOGRAFICA****LOCALIZZAZIONE DELL'EDIFICIO****Regione** Friuli Venezia Giulia**Provincia** Gorizia**Comune** San Canzian D'Isonzo**Progressiva km:** 03+600**Distanza infrastruttura** 218 m**Fascia** B**Lato linea** Pari **Tipo linea** Raso**DATI CARATTERISTICI DELL'EDIFICIO ESAMINATO****Tipologia** Residenziale**Numero Piani** 3**Stato conservazione** Cattivo**Orientamento** Perpendicolare**CARATTERIZZAZIONE DEGLI INFISSI****NUMERO INFISSI PER FRONTE**

Fronte parallelo all'infrastruttura 0

Fronte perpendicolare/obliquo lato progressive crescenti 2

Fronte perpendicolare/obliquo lato progressive decrescenti 11

Tipologia infissi Legno **Stato infissi** Medio**DESCRIZIONE DELLA FASCIA TRA L'INFRASTRUTTURA E L'EDIFICIO****Destinazione d'uso** Urbano**DESCRIZIONE DELLE SORGENTI DI RUMORE**Ferrovie: **Strade:**Industrie: **Altro:****Note**

POTENZIAMENTO LINEA VENEZIA-TRIESTE

Posti di Movimento e Varianti di Tracciato - Variante di Isonzo

COMUNI DI FIUMICELLO VILLA VICENTINA - RUDA - SAN CANZIAN D'ISONZO - TURRIACO

Codice Ricettore **4050****DOCUMENTAZIONE FOTOGRAFICA****LOCALIZZAZIONE DELL'EDIFICIO****Regione** Friuli Venezia Giulia**Provincia** Gorizia**Comune** San Canzian D'Isonzo**Progressiva km:** 03+650**Distanza infrastruttura** 111,7 m**Fascia** B**Lato linea** Pari **Tipo linea** Raso**DATI CARATTERISTICI DELL'EDIFICIO ESAMINATO****Tipologia** Residenziale**Numero Piani** 2**Stato conservazione** Buono**Orientamento** Obliquo**CARATTERIZZAZIONE DEGLI INFISSI****NUMERO INFISSI PER FRONTE****Fronte parallelo all'infrastruttura** 3**Fronte perpendicolare/obliquo lato progressive crescenti****Fronte perpendicolare/obliquo lato progressive decrescenti** 5**Tipologia infissi** Legno **Stato infissi** Buono**DESCRIZIONE DELLA FASCIA TRA L'INFRASTRUTTURA E L'EDIFICIO****Destinazione d'uso** Urbano**DESCRIZIONE DELLE SORGENTI DI RUMORE**Ferrovie: **Strade:**Industrie: **Altro:****Note**

POTENZIAMENTO LINEA VENEZIA-TRIESTE

Posti di Movimento e Varianti di Tracciato - Variante di Isonzo

COMUNI DI FIUMICELLO VILLA VICENTINA - RUDA - SAN CANZIAN D'ISONZO - TURRIACO

Codice Ricettore **4051****DOCUMENTAZIONE FOTOGRAFICA****LOCALIZZAZIONE DELL'EDIFICIO****Regione** Friuli Venezia Giulia**Provincia** Gorizia**Comune** San Canzian D'Isonzo**Progressiva km:** 03+630**Distanza infrastruttura** 177,9 m**Fascia** B**Lato linea** Pari **Tipo linea** Raso**DATI CARATTERISTICI DELL'EDIFICIO ESAMINATO****Tipologia** Residenziale**Numero Piani** 2**Stato conservazione** Buono**Orientamento** Parallelo**CARATTERIZZAZIONE DEGLI INFISSI****NUMERO INFISSI PER FRONTE****Fronte parallelo all'infrastruttura** 10**Fronte perpendicolare/obliquo lato progressive crescenti** 4**Fronte perpendicolare/obliquo lato progressive decrescenti** 6**Tipologia infissi** Metallo **Stato infissi** Medio**DESCRIZIONE DELLA FASCIA TRA L'INFRASTRUTTURA E L'EDIFICIO****Destinazione d'uso** Urbano**DESCRIZIONE DELLE SORGENTI DI RUMORE**Ferrovie: **Strade:**Industrie: **Altro:****Note**

POTENZIAMENTO LINEA VENEZIA-TRIESTE

Posti di Movimento e Varianti di Tracciato - Variante di Isonzo

COMUNI DI FIUMICELLO VILLA VICENTINA - RUDA - SAN CANZIAN D'ISONZO - TURRIACO

Codice Ricettore **4052**

DOCUMENTAZIONE FOTOGRAFICA

LOCALIZZAZIONE DELL'EDIFICIO

Regione Friuli Venezia Giulia

Provincia Gorizia

Comune San Canzian D'Isonzo

Progressiva km: 03+675

Distanza infrastruttura 113,9 m

Fascia B

Lato linea Pari Tipo linea Raso



DATI CARATTERISTICI DELL'EDIFICIO ESAMINATO

Tipologia Residenziale

Numero Piani 2

Stato conservazione Buono

Orientamento Obliquo

CARATTERIZZAZIONE DEGLI INFISSI

NUMERO INFISSI PER FRONTE

Fronte parallelo all'infrastruttura

Fronte perpendicolare/obliquo lato progressive crescenti

Fronte perpendicolare/obliquo lato progressive decrescenti

Tipologia infissi

Stato infissi

DESCRIZIONE DELLA FASCIA TRA L'INFRASTRUTTURA E L'EDIFICIO

Destinazione d'uso Urbano

DESCRIZIONE DELLE SORGENTI DI RUMORE

Ferrovie:

Strade:

Industrie:

Altro:

Note

POTENZIAMENTO LINEA VENEZIA-TRIESTE

Posti di Movimento e Varianti di Tracciato - Variante di Isonzo

COMUNI DI FIUMICELLO VILLA VICENTINA - RUDA - SAN CANZIAN D'ISONZO - TURRIACO

Codice Ricettore **4053****DOCUMENTAZIONE FOTOGRAFICA****LOCALIZZAZIONE DELL'EDIFICIO**

Regione Friuli Venezia Giulia

Provincia Gorizia

Comune San Canzian D'Isonzo

Progressiva km: 03+635

Distanza infrastruttura 232,6 m

Fascia B

Lato linea Pari Tipo linea Raso

**DATI CARATTERISTICI DELL'EDIFICIO ESAMINATO**

Tipologia Residenziale

Numero Piani 3

Stato conservazione Buono

Orientamento Parallelo

CARATTERIZZAZIONE DEGLI INFISSI**NUMERO INFISSI PER FRONTE**

Fronte parallelo all'infrastruttura 18

Fronte perpendicolare/obliquo lato progressive crescenti 0

Fronte perpendicolare/obliquo lato progressive decrescenti 5

Tipologia infissi Legno Stato infissi Medio

DESCRIZIONE DELLA FASCIA TRA L'INFRASTRUTTURA E L'EDIFICIO

Destinazione d'uso Urbano

DESCRIZIONE DELLE SORGENTI DI RUMOREFerrovie:

Strade:

Industrie:

Altro:

Note

POTENZIAMENTO LINEA VENEZIA-TRIESTE

Posti di Movimento e Varianti di Tracciato - Variante di Isonzo

COMUNI DI FIUMICELLO VILLA VICENTINA - RUDA - SAN CANZIAN D'ISONZO - TURRIACO

Codice Ricettore **4054****DOCUMENTAZIONE FOTOGRAFICA****LOCALIZZAZIONE DELL'EDIFICIO****Regione** Friuli Venezia Giulia**Provincia** Gorizia**Comune** San Canzian D'Isonzo**Progressiva km:** 03+660**Distanza infrastruttura** 180,2 m**Fascia** B**Lato linea** Pari **Tipo linea** Raso**DATI CARATTERISTICI DELL'EDIFICIO ESAMINATO****Tipologia** Residenziale**Numero Piani** 2**Stato conservazione** Buono**Orientamento** Parallelo**CARATTERIZZAZIONE DEGLI INFISSI****NUMERO INFISSI PER FRONTE****Fronte parallelo all'infrastruttura** 10**Fronte perpendicolare/obliquo lato progressive crescenti** 6**Fronte perpendicolare/obliquo lato progressive decrescenti** 4**Tipologia infissi** Metallo **Stato infissi** Medio**DESCRIZIONE DELLA FASCIA TRA L'INFRASTRUTTURA E L'EDIFICIO****Destinazione d'uso** Urbano**DESCRIZIONE DELLE SORGENTI DI RUMORE**Ferrovie: **Strade:**Industrie: **Altro:****Note**

POTENZIAMENTO LINEA VENEZIA-TRIESTE

Posti di Movimento e Varianti di Tracciato - Variante di Isonzo

COMUNI DI FIUMICELLO VILLA VICENTINA - RUDA - SAN CANZIAN D'ISONZO - TURRIACO

Codice Ricettore **4055****DOCUMENTAZIONE FOTOGRAFICA****LOCALIZZAZIONE DELL'EDIFICIO**

Regione Friuli Venezia Giulia

Provincia Gorizia

Comune San Canzian D'Isonzo

Progressiva km: 03+705

Distanza infrastruttura 101,4 m

Fascia B

Lato linea Pari Tipo linea Raso

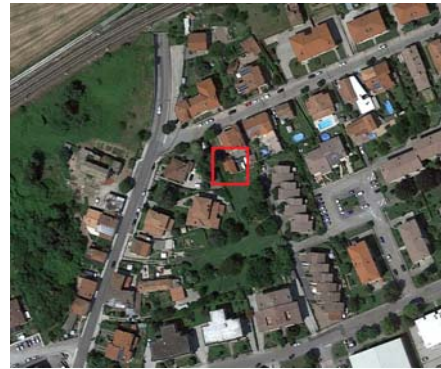
**DATI CARATTERISTICI DELL'EDIFICIO ESAMINATO**

Tipologia	Altro: ruderi, dismessi, box e depo	Numero Piani	1
Stato conservazione	Cattivo	Orientamento	Perpendicolare

CARATTERIZZAZIONE DEGLI INFISSI**NUMERO INFISSI PER FRONTE**

Fronte parallelo all'infrastruttura	0		
Fronte perpendicolare/obliquo lato progressive crescenti	0		
Fronte perpendicolare/obliquo lato progressive decrescenti	0		
Tipologia infissi	Assente	Stato infissi	Assente

DESCRIZIONE DELLA FASCIA TRA L'INFRASTRUTTURA E L'EDIFICIO

Destinazione d'uso Urbano

DESCRIZIONE DELLE SORGENTI DI RUMORE

Ferrovie:	<input type="checkbox"/>	Strade:
Industrie:	<input type="checkbox"/>	Altro:

Note

POTENZIAMENTO LINEA VENEZIA-TRIESTE

Posti di Movimento e Varianti di Tracciato - Variante di Isonzo

COMUNI DI FIUMICELLO VILLA VICENTINA - RUDA - SAN CANZIAN D'ISONZO - TURRIACO

Codice Ricettore **4056****DOCUMENTAZIONE FOTOGRAFICA****LOCALIZZAZIONE DELL'EDIFICIO**

Regione Friuli Venezia Giulia

Provincia Gorizia

Comune San Canzian D'Isonzo

Progressiva km: 03+715

Distanza infrastruttura 106,5 m

Fascia B

Lato linea Pari Tipo linea Raso

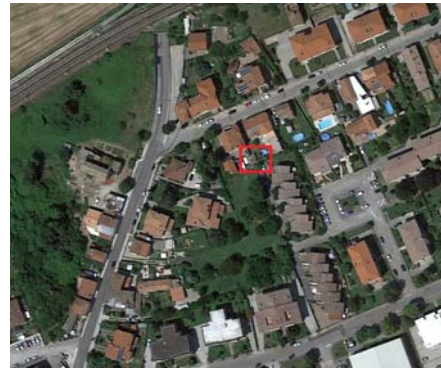
**DATI CARATTERISTICI DELL'EDIFICIO ESAMINATO**

Tipologia	Altro: ruderi, dismessi, box e depo	Numero Piani	1
Stato conservazione	Medio	Orientamento	Perpendicolare

CARATTERIZZAZIONE DEGLI INFISSI**NUMERO INFISSI PER FRONTE**

Fronte parallelo all'infrastruttura	0		
Fronte perpendicolare/obliquo lato progressive crescenti	0		
Fronte perpendicolare/obliquo lato progressive decrescenti	0		
Tipologia infissi	Assente	Stato infissi	Assente

DESCRIZIONE DELLA FASCIA TRA L'INFRASTRUTTURA E L'EDIFICIO

Destinazione d'uso Urbano

DESCRIZIONE DELLE SORGENTI DI RUMORE

Ferrovie:	<input type="checkbox"/>	Strade:	
Industrie:	<input type="checkbox"/>	Altro:	

Note

POTENZIAMENTO LINEA VENEZIA-TRIESTE

Posti di Movimento e Varianti di Tracciato - Variante di Isonzo

COMUNI DI FIUMICELLO VILLA VICENTINA - RUDA - SAN CANZIAN D'ISONZO - TURRIACO

Codice Ricettore **4057****DOCUMENTAZIONE FOTOGRAFICA****LOCALIZZAZIONE DELL'EDIFICIO****Regione** Friuli Venezia Giulia**Provincia** Gorizia**Comune** San Canzian D'Isonzo**Progressiva km:** 03+690**Distanza infrastruttura** 182,1 m**Fascia** B**Lato linea** Pari **Tipo linea** Raso**DATI CARATTERISTICI DELL'EDIFICIO ESAMINATO****Tipologia** Residenziale**Numero Piani** 2**Stato conservazione** Buono**Orientamento** Parallelo**CARATTERIZZAZIONE DEGLI INFISSI****NUMERO INFISSI PER FRONTE****Fronte parallelo all'infrastruttura** 12**Fronte perpendicolare/obliquo lato progressive crescenti** 8**Fronte perpendicolare/obliquo lato progressive decrescenti** 8**Tipologia infissi** Metallo **Stato infissi** Medio**DESCRIZIONE DELLA FASCIA TRA L'INFRASTRUTTURA E L'EDIFICIO****Destinazione d'uso** Urbano**DESCRIZIONE DELLE SORGENTI DI RUMORE**Ferrovie: **Strade:**Industrie: **Altro:****Note**

POTENZIAMENTO LINEA VENEZIA-TRIESTE

Posti di Movimento e Varianti di Tracciato - Variante di Isonzo

COMUNI DI FIUMICELLO VILLA VICENTINA - RUDA - SAN CANZIAN D'ISONZO - TURRIACO

Codice Ricettore **4058****DOCUMENTAZIONE FOTOGRAFICA****LOCALIZZAZIONE DELL'EDIFICIO****Regione** Friuli Venezia Giulia**Provincia** Gorizia**Comune** San Canzian D'Isonzo**Progressiva km:** 03+735**Distanza infrastruttura** 100,9 m**Fascia** B**Lato linea** Pari **Tipo linea** Raso**DATI CARATTERISTICI DELL'EDIFICIO ESAMINATO****Tipologia** Altro: ruderi, dismessi, box e depo **Numero Piani** 1**Stato conservazione** Medio **Orientamento** Perpendicolare**CARATTERIZZAZIONE DEGLI INFISSI****NUMERO INFISSI PER FRONTE**

Fronte parallelo all'infrastruttura

Fronte perpendicolare/obliquo lato progressive crescenti

Fronte perpendicolare/obliquo lato progressive decrescenti

Tipologia infissi

Stato infissi

DESCRIZIONE DELLA FASCIA TRA L'INFRASTRUTTURA E L'EDIFICIO**Destinazione d'uso** Urbano**DESCRIZIONE DELLE SORGENTI DI RUMORE**Ferrovie: **Strade:**Industrie: **Altro:****Note**

POTENZIAMENTO LINEA VENEZIA-TRIESTE

Posti di Movimento e Varianti di Tracciato - Variante di Isonzo

COMUNI DI FIUMICELLO VILLA VICENTINA - RUDA - SAN CANZIAN D'ISONZO - TURRIACO

Codice Ricettore **4059****DOCUMENTAZIONE FOTOGRAFICA****LOCALIZZAZIONE DELL'EDIFICIO****Regione** Friuli Venezia Giulia**Provincia** Gorizia**Comune** San Canzian D'Isonzo**Progressiva km:** 03+725**Distanza infrastruttura** 113,9 m**Fascia** B**Lato linea** Pari **Tipo linea** Raso**DATI CARATTERISTICI DELL'EDIFICIO ESAMINATO****Tipologia** Residenziale**Numero Piani** 2**Stato conservazione** Buono**Orientamento** Perpendicolare**CARATTERIZZAZIONE DEGLI INFISSI****NUMERO INFISSI PER FRONTE**

Fronte parallelo all'infrastruttura 0

Fronte perpendicolare/obliquo lato progressive crescenti 20

Fronte perpendicolare/obliquo lato progressive decrescenti

Tipologia infissi Legno **Stato infissi** Buono**DESCRIZIONE DELLA FASCIA TRA L'INFRASTRUTTURA E L'EDIFICIO****Destinazione d'uso** Urbano**DESCRIZIONE DELLE SORGENTI DI RUMORE**Ferrovie: **Strade:**Industrie: **Altro:****Note**

POTENZIAMENTO LINEA VENEZIA-TRIESTE

Posti di Movimento e Varianti di Tracciato - Variante di Isonzo

COMUNI DI FIUMICELLO VILLA VICENTINA - RUDA - SAN CANZIAN D'ISONZO - TURRIACO

Codice Ricettore **4060****DOCUMENTAZIONE FOTOGRAFICA****LOCALIZZAZIONE DELL'EDIFICIO**

Regione Friuli Venezia Giulia

Provincia Gorizia

Comune San Canzian D'Isonzo

Progressiva km: 03+700

Distanza infrastruttura 236,3 m

Fascia B

Lato linea Pari Tipo linea Raso

**DATI CARATTERISTICI DELL'EDIFICIO ESAMINATO**

Tipologia Residenziale

Numero Piani 3

Stato conservazione Buono

Orientamento Perpendicolare

CARATTERIZZAZIONE DEGLI INFISSI**NUMERO INFISSI PER FRONTE**

Fronte parallelo all'infrastruttura 6

Fronte perpendicolare/obliquo lato progressive crescenti 10

Fronte perpendicolare/obliquo lato progressive decrescenti 12

Tipologia infissi Legno Stato infissi Buono

DESCRIZIONE DELLA FASCIA TRA L'INFRASTRUTTURA E L'EDIFICIO

Destinazione d'uso Urbano

DESCRIZIONE DELLE SORGENTI DI RUMOREFerrovie:

Strade:

Industrie:

Altro:

Note

POTENZIAMENTO LINEA VENEZIA-TRIESTE

Posti di Movimento e Varianti di Tracciato - Variante di Isonzo

COMUNI DI FIUMICELLO VILLA VICENTINA - RUDA - SAN CANZIAN D'ISONZO - TURRIACO

Codice Ricettore **4061****DOCUMENTAZIONE FOTOGRAFICA****LOCALIZZAZIONE DELL'EDIFICIO****Regione** Friuli Venezia Giulia**Provincia** Gorizia**Comune** San Canzian D'Isonzo**Progressiva km:** 03+770**Distanza infrastruttura** 109,5 m**Fascia** B**Lato linea** Pari **Tipo linea** Raso**DATI CARATTERISTICI DELL'EDIFICIO ESAMINATO****Tipologia** Residenziale**Numero Piani** 2**Stato conservazione** Buono**Orientamento** Parallelo**CARATTERIZZAZIONE DEGLI INFISSI****NUMERO INFISSI PER FRONTE**

Fronte parallelo all'infrastruttura 8

Fronte perpendicolare/obliquo lato progressive crescenti 2

Fronte perpendicolare/obliquo lato progressive decrescenti 2

Tipologia infissi Legno **Stato infissi** Buono**DESCRIZIONE DELLA FASCIA TRA L'INFRASTRUTTURA E L'EDIFICIO****Destinazione d'uso** Urbano**DESCRIZIONE DELLE SORGENTI DI RUMORE**Ferrovie: **Strade:**Industrie: **Altro:****Note**

POTENZIAMENTO LINEA VENEZIA-TRIESTE

Posti di Movimento e Varianti di Tracciato - Variante di Isonzo

COMUNI DI FIUMICELLO VILLA VICENTINA - RUDA - SAN CANZIAN D'ISONZO - TURRIACO

Codice Ricettore **4062****DOCUMENTAZIONE FOTOGRAFICA****LOCALIZZAZIONE DELL'EDIFICIO****Regione** Friuli Venezia Giulia**Provincia** Gorizia**Comune** San Canzian D'Isonzo**Progressiva km:** 03+730**Distanza infrastruttura** 167,8 m**Fascia** B**Lato linea** Pari **Tipo linea** Raso**DATI CARATTERISTICI DELL'EDIFICIO ESAMINATO****Tipologia** Residenziale**Numero Piani** 2**Stato conservazione** Buono**Orientamento** Perpendicolare**CARATTERIZZAZIONE DEGLI INFISSI****NUMERO INFISSI PER FRONTE**

Fronte parallelo all'infrastruttura 0

Fronte perpendicolare/obliquo lato progressive crescenti 18

Fronte perpendicolare/obliquo lato progressive decrescenti 24

Tipologia infissi Legno **Stato infissi** Buono**DESCRIZIONE DELLA FASCIA TRA L'INFRASTRUTTURA E L'EDIFICIO****Destinazione d'uso** Urbano**DESCRIZIONE DELLE SORGENTI DI RUMORE**Ferrovie: **Strade:**Industrie: **Altro:****Note**

POTENZIAMENTO LINEA VENEZIA-TRIESTE

Posti di Movimento e Varianti di Tracciato - Variante di Isonzo

COMUNI DI FIUMICELLO VILLA VICENTINA - RUDA - SAN CANZIAN D'ISONZO - TURRIACO

Codice Ricettore **4063****DOCUMENTAZIONE FOTOGRAFICA****LOCALIZZAZIONE DELL'EDIFICIO****Regione** Friuli Venezia Giulia**Provincia** Gorizia**Comune** San Canzian D'Isonzo**Progressiva km:** 03+765**Distanza infrastruttura** 233,8 m**Fascia** B**Lato linea** Pari **Tipo linea** Raso**DATI CARATTERISTICI DELL'EDIFICIO ESAMINATO**

Tipologia	Altro: ruderi, dismessi, box e depo	Numero Piani	2
Stato conservazione	Buono	Orientamento	Perpendicolare

CARATTERIZZAZIONE DEGLI INFISSI**NUMERO INFISSI PER FRONTE**

Fronte parallelo all'infrastruttura	0		
Fronte perpendicolare/obliquo lato progressive crescenti	16		
Fronte perpendicolare/obliquo lato progressive decrescenti	26		
Tipologia infissi	PVC	Stato infissi	Buono

DESCRIZIONE DELLA FASCIA TRA L'INFRASTRUTTURA E L'EDIFICIO**Destinazione d'uso** Urbano**DESCRIZIONE DELLE SORGENTI DI RUMORE**

Ferrovie:	<input type="checkbox"/>	Strade:	
Industrie:	<input type="checkbox"/>	Altro:	

Note

POTENZIAMENTO LINEA VENEZIA-TRIESTE

Posti di Movimento e Varianti di Tracciato - Variante di Isonzo

COMUNI DI FIUMICELLO VILLA VICENTINA - RUDA - SAN CANZIAN D'ISONZO - TURRIACO

Codice Ricettore **4064****DOCUMENTAZIONE FOTOGRAFICA****LOCALIZZAZIONE DELL'EDIFICIO****Regione** Friuli Venezia Giulia**Provincia** Gorizia**Comune** San Canzian D'Isonzo**Progressiva km:** 03+765**Distanza infrastruttura** 172,9 m**Fascia** B**Lato linea** Pari **Tipo linea** Raso**DATI CARATTERISTICI DELL'EDIFICIO ESAMINATO****Tipologia** Residenziale**Numero Piani** 3**Stato conservazione** Buono**Orientamento** Perpendicolare**CARATTERIZZAZIONE DEGLI INFISSI****NUMERO INFISSI PER FRONTE**

Fronte parallelo all'infrastruttura 0

Fronte perpendicolare/obliquo lato progressive crescenti 14

Fronte perpendicolare/obliquo lato progressive decrescenti 18

Tipologia infissi Legno **Stato infissi** Medio**DESCRIZIONE DELLA FASCIA TRA L'INFRASTRUTTURA E L'EDIFICIO****Destinazione d'uso** Urbano**DESCRIZIONE DELLE SORGENTI DI RUMORE**Ferrovie: **Strade:**Industrie: **Altro:****Note**

POTENZIAMENTO LINEA VENEZIA-TRIESTE

Posti di Movimento e Varianti di Tracciato - Variante di Isonzo

COMUNI DI FIUMICELLO VILLA VICENTINA - RUDA - SAN CANZIAN D'ISONZO - TURRIACO

Codice Ricettore **4065****DOCUMENTAZIONE FOTOGRAFICA****LOCALIZZAZIONE DELL'EDIFICIO****Regione** Friuli Venezia Giulia**Provincia** Gorizia**Comune** San Canzian D'Isonzo**Progressiva km:** 03+795**Distanza infrastruttura** 103,3 m**Fascia** B**Lato linea** Pari **Tipo linea** Raso**DATI CARATTERISTICI DELL'EDIFICIO ESAMINATO****Tipologia** Residenziale**Numero Piani** 2**Stato conservazione** Buono**Orientamento** Parallelo**CARATTERIZZAZIONE DEGLI INFISSI****NUMERO INFISSI PER FRONTE****Fronte parallelo all'infrastruttura** 4**Fronte perpendicolare/obliquo lato progressive crescenti****Fronte perpendicolare/obliquo lato progressive decrescenti** 1**Tipologia infissi** Legno **Stato infissi** Buono**DESCRIZIONE DELLA FASCIA TRA L'INFRASTRUTTURA E L'EDIFICIO****Destinazione d'uso** Urbano**DESCRIZIONE DELLE SORGENTI DI RUMORE**Ferrovie: **Strade:**Industrie: **Altro:****Note**

POTENZIAMENTO LINEA VENEZIA-TRIESTE

Posti di Movimento e Varianti di Tracciato - Variante di Isonzo

COMUNI DI FIUMICELLO VILLA VICENTINA - RUDA - SAN CANZIAN D'ISONZO - TURRIACO

Codice Ricettore **4066****DOCUMENTAZIONE FOTOGRAFICA****LOCALIZZAZIONE DELL'EDIFICIO****Regione** Friuli Venezia Giulia**Provincia** Gorizia**Comune** San Canzian D'Isonzo**Progressiva km:** 03+865**Distanza infrastruttura** 117,5 m**Fascia** B**Lato linea** Pari **Tipo linea** Raso**DATI CARATTERISTICI DELL'EDIFICIO ESAMINATO****Tipologia** Residenziale**Numero Piani** 3**Stato conservazione** Buono**Orientamento** Parallelo**CARATTERIZZAZIONE DEGLI INFISSI****NUMERO INFISSI PER FRONTE****Fronte parallelo all'infrastruttura** 42**Fronte perpendicolare/obliquo lato progressive crescenti** 0**Fronte perpendicolare/obliquo lato progressive decrescenti** 0**Tipologia infissi** Legno **Stato infissi** Medio**DESCRIZIONE DELLA FASCIA TRA L'INFRASTRUTTURA E L'EDIFICIO****Destinazione d'uso** Urbano**DESCRIZIONE DELLE SORGENTI DI RUMORE**Ferrovie: **Strade:**Industrie: **Altro:****Note**

POTENZIAMENTO LINEA VENEZIA-TRIESTE

Posti di Movimento e Varianti di Tracciato - Variante di Isonzo

COMUNI DI FIUMICELLO VILLA VICENTINA - RUDA - SAN CANZIAN D'ISONZO - TURRIACO

Codice Ricettore **4067****DOCUMENTAZIONE FOTOGRAFICA****LOCALIZZAZIONE DELL'EDIFICIO**

Regione Friuli Venezia Giulia

Provincia Gorizia

Comune San Canzian D'Isonzo

Progressiva km: 03+800

Distanza infrastruttura 170,3 m

Fascia B

Lato linea Pari Tipo linea Raso

**DATI CARATTERISTICI DELL'EDIFICIO ESAMINATO**

Tipologia Residenziale

Numero Piani 3

Stato conservazione Buono

Orientamento Perpendicolare

CARATTERIZZAZIONE DEGLI INFISSI**NUMERO INFISSI PER FRONTE**

Fronte parallelo all'infrastruttura 0

Fronte perpendicolare/obliquo lato progressive crescenti 18

Fronte perpendicolare/obliquo lato progressive decrescenti 14

Tipologia infissi PVC Stato infissi Buono

DESCRIZIONE DELLA FASCIA TRA L'INFRASTRUTTURA E L'EDIFICIO

Destinazione d'uso Urbano

DESCRIZIONE DELLE SORGENTI DI RUMOREFerrovie:

Strade:

Industrie:

Altro:

Note

POTENZIAMENTO LINEA VENEZIA-TRIESTE

Posti di Movimento e Varianti di Tracciato - Variante di Isonzo

COMUNI DI FIUMICELLO VILLA VICENTINA - RUDA - SAN CANZIAN D'ISONZO - TURRIACO

Codice Ricettore **4068****DOCUMENTAZIONE FOTOGRAFICA****LOCALIZZAZIONE DELL'EDIFICIO****Regione** Friuli Venezia Giulia**Provincia** Gorizia**Comune** San Canzian D'Isonzo**Progressiva km:** 03+815**Distanza infrastruttura** 224,2 m**Fascia** B**Lato linea** Pari **Tipo linea** Raso**DATI CARATTERISTICI DELL'EDIFICIO ESAMINATO****Tipologia** Residenziale**Numero Piani** 4**Stato conservazione** Buono**Orientamento** Parallelo**CARATTERIZZAZIONE DEGLI INFISSI****NUMERO INFISSI PER FRONTE****Fronte parallelo all'infrastruttura** 21**Fronte perpendicolare/obliquo lato progressive crescenti** 9**Fronte perpendicolare/obliquo lato progressive decrescenti** 9**Tipologia infissi** Legno **Stato infissi** Buono**DESCRIZIONE DELLA FASCIA TRA L'INFRASTRUTTURA E L'EDIFICIO****Destinazione d'uso** Urbano**DESCRIZIONE DELLE SORGENTI DI RUMORE**Ferrovie: **Strade:**Industrie: **Altro:****Note**

POTENZIAMENTO LINEA VENEZIA-TRIESTE

Posti di Movimento e Varianti di Tracciato - Variante di Isonzo

COMUNI DI FIUMICELLO VILLA VICENTINA - RUDA - SAN CANZIAN D'ISONZO - TURRIACO

Codice Ricettore **4069****DOCUMENTAZIONE FOTOGRAFICA****LOCALIZZAZIONE DELL'EDIFICIO****Regione** Friuli Venezia Giulia**Provincia** Gorizia**Comune** San Canzian D'Isonzo**Progressiva km:** 03+830**Distanza infrastruttura** 167,3 m**Fascia** B**Lato linea** Pari **Tipo linea** Raso**DATI CARATTERISTICI DELL'EDIFICIO ESAMINATO****Tipologia** Residenziale**Numero Piani** 3**Stato conservazione** Buono**Orientamento** Perpendicolare**CARATTERIZZAZIONE DEGLI INFISSI****NUMERO INFISSI PER FRONTE**

Fronte parallelo all'infrastruttura 0

Fronte perpendicolare/obliquo lato progressive crescenti 14

Fronte perpendicolare/obliquo lato progressive decrescenti 18

Tipologia infissi PVC **Stato infissi** Buono**DESCRIZIONE DELLA FASCIA TRA L'INFRASTRUTTURA E L'EDIFICIO****Destinazione d'uso** Urbano**DESCRIZIONE DELLE SORGENTI DI RUMORE**Ferrovie: **Strade:**Industrie: **Altro:****Note**

POTENZIAMENTO LINEA VENEZIA-TRIESTE

Posti di Movimento e Varianti di Tracciato - Variante di Isonzo

COMUNI DI FIUMICELLO VILLA VICENTINA - RUDA - SAN CANZIAN D'ISONZO - TURRIACO

Codice Ricettore **4070****DOCUMENTAZIONE FOTOGRAFICA****LOCALIZZAZIONE DELL'EDIFICIO****Regione** Friuli Venezia Giulia**Provincia** Gorizia**Comune** San Canzian D'Isonzo**Progressiva km:** 03+860**Distanza infrastruttura** 220,1 m**Fascia** B**Lato linea** Pari **Tipo linea** Raso**DATI CARATTERISTICI DELL'EDIFICIO ESAMINATO****Tipologia** Residenziale**Numero Piani** 4**Stato conservazione** Buono**Orientamento** Parallelo**CARATTERIZZAZIONE DEGLI INFISSI****NUMERO INFISSI PER FRONTE****Fronte parallelo all'infrastruttura** 21**Fronte perpendicolare/obliquo lato progressive crescenti** 9**Fronte perpendicolare/obliquo lato progressive decrescenti** 9**Tipologia infissi** Legno **Stato infissi** Buono**DESCRIZIONE DELLA FASCIA TRA L'INFRASTRUTTURA E L'EDIFICIO****Destinazione d'uso** Urbano**DESCRIZIONE DELLE SORGENTI DI RUMORE**Ferrovie: **Strade:**Industrie: **Altro:****Note**

POTENZIAMENTO LINEA VENEZIA-TRIESTE

Posti di Movimento e Varianti di Tracciato - Variante di Isonzo

COMUNI DI FIUMICELLO VILLA VICENTINA - RUDA - SAN CANZIAN D'ISONZO - TURRIACO

Codice Ricettore **4071****DOCUMENTAZIONE FOTOGRAFICA****LOCALIZZAZIONE DELL'EDIFICIO****Regione** Friuli Venezia Giulia**Provincia** Gorizia**Comune** San Canzian D'Isonzo**Progressiva km:** 03+875**Distanza infrastruttura** 164,9 m**Fascia** B**Lato linea** Pari **Tipo linea** Raso**DATI CARATTERISTICI DELL'EDIFICIO ESAMINATO****Tipologia** Residenziale**Numero Piani** 2**Stato conservazione** Buono**Orientamento** Perpendicolare**CARATTERIZZAZIONE DEGLI INFISSI****NUMERO INFISSI PER FRONTE**

Fronte parallelo all'infrastruttura 4

Fronte perpendicolare/obliquo lato progressive crescenti 9

Fronte perpendicolare/obliquo lato progressive decrescenti 4

Tipologia infissi Legno **Stato infissi** Buono**DESCRIZIONE DELLA FASCIA TRA L'INFRASTRUTTURA E L'EDIFICIO****Destinazione d'uso** Urbano**DESCRIZIONE DELLE SORGENTI DI RUMORE**Ferrovie: **Strade:**Industrie: **Altro:****Note**

POTENZIAMENTO LINEA VENEZIA-TRIESTE

Posti di Movimento e Varianti di Tracciato - Variante di Isonzo

COMUNI DI FIUMICELLO VILLA VICENTINA - RUDA - SAN CANZIAN D'ISONZO - TURRIACO

Codice Ricettore **4072**

DOCUMENTAZIONE FOTOGRAFICA

LOCALIZZAZIONE DELL'EDIFICIO

Regione Friuli Venezia Giulia

Provincia Gorizia

Comune San Canzian D'Isonzo

Progressiva km: 03+895

Distanza infrastruttura 102,8 m

Fascia B

Lato linea Pari Tipo linea Raso



DATI CARATTERISTICI DELL'EDIFICIO ESAMINATO

Tipologia Residenziale

Numero Piani 2

Stato conservazione Buono

Orientamento Obliquo

CARATTERIZZAZIONE DEGLI INFISSI

NUMERO INFISSI PER FRONTE

Fronte parallelo all'infrastruttura

Fronte perpendicolare/obliquo lato progressive crescenti

Fronte perpendicolare/obliquo lato progressive decrescenti

Tipologia infissi

Stato infissi

DESCRIZIONE DELLA FASCIA TRA L'INFRASTRUTTURA E L'EDIFICIO

Destinazione d'uso Urbano

DESCRIZIONE DELLE SORGENTI DI RUMORE

Ferrovie:

Strade:

Industrie:

Altro:

Note

POTENZIAMENTO LINEA VENEZIA-TRIESTE

Posti di Movimento e Varianti di Tracciato - Variante di Isonzo

COMUNI DI FIUMICELLO VILLA VICENTINA - RUDA - SAN CANZIAN D'ISONZO - TURRIACO

Codice Ricettore **4073****DOCUMENTAZIONE FOTOGRAFICA****LOCALIZZAZIONE DELL'EDIFICIO****Regione** Friuli Venezia Giulia**Provincia** Gorizia**Comune** San Canzian D'Isonzo**Progressiva km:** 03+910**Distanza infrastruttura** 138 m**Fascia** B**Lato linea** Pari **Tipo linea** Raso**DATI CARATTERISTICI DELL'EDIFICIO ESAMINATO****Tipologia** Residenziale**Numero Piani** 2**Stato conservazione** Buono**Orientamento** Obliquo**CARATTERIZZAZIONE DEGLI INFISSI****NUMERO INFISSI PER FRONTE**

Fronte parallelo all'infrastruttura

Fronte perpendicolare/obliquo lato progressive crescenti 4

Fronte perpendicolare/obliquo lato progressive decrescenti 4

Tipologia infissi Legno **Stato infissi** Buono**DESCRIZIONE DELLA FASCIA TRA L'INFRASTRUTTURA E L'EDIFICIO****Destinazione d'uso** Urbano**DESCRIZIONE DELLE SORGENTI DI RUMORE**Ferrovie: **Strade:**Industrie: **Altro:****Note**

POTENZIAMENTO LINEA VENEZIA-TRIESTE

Posti di Movimento e Varianti di Tracciato - Variante di Isonzo

COMUNI DI FIUMICELLO VILLA VICENTINA - RUDA - SAN CANZIAN D'ISONZO - TURRIACO

Codice Ricettore **4074****DOCUMENTAZIONE FOTOGRAFICA****LOCALIZZAZIONE DELL'EDIFICIO****Regione** Friuli Venezia Giulia**Provincia** Gorizia**Comune** San Canzian D'Isonzo**Progressiva km:** 03+910**Distanza infrastruttura** 212,1 m**Fascia** B**Lato linea** Pari **Tipo linea** Raso**DATI CARATTERISTICI DELL'EDIFICIO ESAMINATO****Tipologia** Residenziale**Numero Piani** 4**Stato conservazione** Buono**Orientamento** Obliquo**CARATTERIZZAZIONE DEGLI INFISSI****NUMERO INFISSI PER FRONTE****Fronte parallelo all'infrastruttura** 21**Fronte perpendicolare/obliquo lato progressive crescenti** 9**Fronte perpendicolare/obliquo lato progressive decrescenti** 9**Tipologia infissi** Legno **Stato infissi** Buono**DESCRIZIONE DELLA FASCIA TRA L'INFRASTRUTTURA E L'EDIFICIO****Destinazione d'uso** Urbano**DESCRIZIONE DELLE SORGENTI DI RUMORE**Ferrovie: **Strade:**Industrie: **Altro:****Note**

POTENZIAMENTO LINEA VENEZIA-TRIESTE

Posti di Movimento e Varianti di Tracciato - Variante di Isonzo

COMUNI DI FIUMICELLO VILLA VICENTINA - RUDA - SAN CANZIAN D'ISONZO - TURRIACO

Codice Ricettore **4075****DOCUMENTAZIONE FOTOGRAFICA****LOCALIZZAZIONE DELL'EDIFICIO****Regione** Friuli Venezia Giulia**Provincia** Gorizia**Comune** San Canzian D'Isonzo**Progressiva km:** 03+930**Distanza infrastruttura** 120,4 m**Fascia** B**Lato linea** Pari **Tipo linea** Raso**DATI CARATTERISTICI DELL'EDIFICIO ESAMINATO****Tipologia** Residenziale**Numero Piani** 2**Stato conservazione** Buono**Orientamento** Obliquo**CARATTERIZZAZIONE DEGLI INFISSI****NUMERO INFISSI PER FRONTE**

Fronte parallelo all'infrastruttura 0

Fronte perpendicolare/obliquo lato progressive crescenti 7

Fronte perpendicolare/obliquo lato progressive decrescenti 7

Tipologia infissi Legno **Stato infissi** Buono**DESCRIZIONE DELLA FASCIA TRA L'INFRASTRUTTURA E L'EDIFICIO****Destinazione d'uso** Urbano**DESCRIZIONE DELLE SORGENTI DI RUMORE**Ferrovie: **Strade:**Industrie: **Altro:****Note**

POTENZIAMENTO LINEA VENEZIA-TRIESTE

Posti di Movimento e Varianti di Tracciato - Variante di Isonzo

COMUNI DI FIUMICELLO VILLA VICENTINA - RUDA - SAN CANZIAN D'ISONZO - TURRIACO

Codice Ricettore **4076****DOCUMENTAZIONE FOTOGRAFICA****LOCALIZZAZIONE DELL'EDIFICIO****Regione** Friuli Venezia Giulia**Provincia** Gorizia**Comune** San Canzian D'Isonzo**Progressiva km:** 03+960**Distanza infrastruttura** 204,5 m**Fascia** B**Lato linea** Pari **Tipo linea** Raso**DATI CARATTERISTICI DELL'EDIFICIO ESAMINATO****Tipologia** Residenziale**Numero Piani** 4**Stato conservazione** Buono**Orientamento** Obliquo**CARATTERIZZAZIONE DEGLI INFISSI****NUMERO INFISSI PER FRONTE****Fronte parallelo all'infrastruttura** 21**Fronte perpendicolare/obliquo lato progressive crescenti** 9**Fronte perpendicolare/obliquo lato progressive decrescenti** 9**Tipologia infissi** Legno **Stato infissi** Buono**DESCRIZIONE DELLA FASCIA TRA L'INFRASTRUTTURA E L'EDIFICIO****Destinazione d'uso** Urbano**DESCRIZIONE DELLE SORGENTI DI RUMORE**Ferrovie: **Strade:**Industrie: **Altro:****Note**

POTENZIAMENTO LINEA VENEZIA-TRIESTE

Posti di Movimento e Varianti di Tracciato - Variante di Isonzo

COMUNI DI FIUMICELLO VILLA VICENTINA - RUDA - SAN CANZIAN D'ISONZO - TURRIACO

Codice Ricettore **4077****DOCUMENTAZIONE FOTOGRAFICA****LOCALIZZAZIONE DELL'EDIFICIO****Regione** Friuli Venezia Giulia**Provincia** Gorizia**Comune** San Canzian D'Isonzo**Progressiva km:** 03+970**Distanza infrastruttura** 129,5 m**Fascia** B**Lato linea** Pari **Tipo linea** Raso**DATI CARATTERISTICI DELL'EDIFICIO ESAMINATO****Tipologia** Residenziale**Numero Piani** 1**Stato conservazione** Buono**Orientamento** Obliquo**CARATTERIZZAZIONE DEGLI INFISSI****NUMERO INFISSI PER FRONTE**

Fronte parallelo all'infrastruttura 1

Fronte perpendicolare/obliquo lato progressive crescenti 4

Fronte perpendicolare/obliquo lato progressive decrescenti 4

Tipologia infissi Legno **Stato infissi** Buono**DESCRIZIONE DELLA FASCIA TRA L'INFRASTRUTTURA E L'EDIFICIO****Destinazione d'uso** Urbano**DESCRIZIONE DELLE SORGENTI DI RUMORE**Ferrovie: **Strade:**Industrie: **Altro:****Note**

POTENZIAMENTO LINEA VENEZIA-TRIESTE

Posti di Movimento e Varianti di Tracciato - Variante di Isonzo

COMUNI DI FIUMICELLO VILLA VICENTINA - RUDA - SAN CANZIAN D'ISONZO - TURRIACO

Codice Ricettore **4078****DOCUMENTAZIONE FOTOGRAFICA****LOCALIZZAZIONE DELL'EDIFICIO****Regione** Friuli Venezia Giulia**Provincia** Gorizia**Comune** San Canzian D'Isonzo**Progressiva km:** 03+975**Distanza infrastruttura** 155,6 m**Fascia** B**Lato linea** Pari **Tipo linea** Raso**DATI CARATTERISTICI DELL'EDIFICIO ESAMINATO****Tipologia** Residenziale**Numero Piani** 2**Stato conservazione** Buono**Orientamento** Obliquo**CARATTERIZZAZIONE DEGLI INFISSI****NUMERO INFISSI PER FRONTE**

Fronte parallelo all'infrastruttura 4

Fronte perpendicolare/obliquo lato progressive crescenti 8

Fronte perpendicolare/obliquo lato progressive decrescenti 5

Tipologia infissi Legno **Stato infissi** Buono**DESCRIZIONE DELLA FASCIA TRA L'INFRASTRUTTURA E L'EDIFICIO****Destinazione d'uso** Urbano**DESCRIZIONE DELLE SORGENTI DI RUMORE**Ferrovie: **Strade:**Industrie: **Altro:****Note**

POTENZIAMENTO LINEA VENEZIA-TRIESTE

Posti di Movimento e Varianti di Tracciato - Variante di Isonzo

COMUNI DI FIUMICELLO VILLA VICENTINA - RUDA - SAN CANZIAN D'ISONZO - TURRIACO

Codice Ricettore **4079****DOCUMENTAZIONE FOTOGRAFICA****LOCALIZZAZIONE DELL'EDIFICIO**

Regione Friuli Venezia Giulia

Provincia Gorizia

Comune San Canzian D'Isonzo

Progressiva km: 04+000

Distanza infrastruttura 104,3 m

Fascia B

Lato linea Pari Tipo linea Raso

**DATI CARATTERISTICI DELL'EDIFICIO ESAMINATO**

Tipologia Residenziale

Numero Piani 2

Stato conservazione Buono

Orientamento Obliquo

CARATTERIZZAZIONE DEGLI INFISSI**NUMERO INFISSI PER FRONTE**

Fronte parallelo all'infrastruttura 0

Fronte perpendicolare/obliquo lato progressive crescenti 25

Fronte perpendicolare/obliquo lato progressive decrescenti 23

Tipologia infissi PVC Stato infissi Buono

DESCRIZIONE DELLA FASCIA TRA L'INFRASTRUTTURA E L'EDIFICIO

Destinazione d'uso Urbano

DESCRIZIONE DELLE SORGENTI DI RUMOREFerrovie:

Strade:

Industrie:

Altro:

Note

POTENZIAMENTO LINEA VENEZIA-TRIESTE

Posti di Movimento e Varianti di Tracciato - Variante di Isonzo

COMUNI DI FIUMICELLO VILLA VICENTINA - RUDA - SAN CANZIAN D'ISONZO - TURRIACO

Codice Ricettore **4080****DOCUMENTAZIONE FOTOGRAFICA****LOCALIZZAZIONE DELL'EDIFICIO****Regione** Friuli Venezia Giulia**Provincia** Gorizia**Comune** San Canzian D'Isonzo**Progressiva km:** 04+020**Distanza infrastruttura** 189,3 m**Fascia** B**Lato linea** Pari **Tipo linea** Raso**DATI CARATTERISTICI DELL'EDIFICIO ESAMINATO****Tipologia** Residenziale**Numero Piani** 4**Stato conservazione** Buono**Orientamento** Obliquo**CARATTERIZZAZIONE DEGLI INFISSI****NUMERO INFISSI PER FRONTE**

Fronte parallelo all'infrastruttura 12

Fronte perpendicolare/obliquo lato progressive crescenti 15

Fronte perpendicolare/obliquo lato progressive decrescenti 12

Tipologia infissi Legno **Stato infissi** Buono**DESCRIZIONE DELLA FASCIA TRA L'INFRASTRUTTURA E L'EDIFICIO****Destinazione d'uso** Urbano**DESCRIZIONE DELLE SORGENTI DI RUMORE**Ferrovie: **Strade:**Industrie: **Altro:****Note**

POTENZIAMENTO LINEA VENEZIA-TRIESTE

Posti di Movimento e Varianti di Tracciato - Variante di Isonzo

COMUNI DI FIUMICELLO VILLA VICENTINA - RUDA - SAN CANZIAN D'ISONZO - TURRIACO

Codice Ricettore **4081****DOCUMENTAZIONE FOTOGRAFICA****LOCALIZZAZIONE DELL'EDIFICIO****Regione** Friuli Venezia Giulia**Provincia** Gorizia**Comune** San Canzian D'Isonzo**Progressiva km:** 04+020**Distanza infrastruttura** 222,6 m**Fascia** B**Lato linea** Pari **Tipo linea** Raso**DATI CARATTERISTICI DELL'EDIFICIO ESAMINATO****Tipologia** Residenziale**Numero Piani** 4**Stato conservazione** Buono**Orientamento** Obliquo**CARATTERIZZAZIONE DEGLI INFISSI****NUMERO INFISSI PER FRONTE****Fronte parallelo all'infrastruttura** 9**Fronte perpendicolare/obliquo lato progressive crescenti** 27**Fronte perpendicolare/obliquo lato progressive decrescenti** 36**Tipologia infissi** Legno **Stato infissi** Buono**DESCRIZIONE DELLA FASCIA TRA L'INFRASTRUTTURA E L'EDIFICIO****Destinazione d'uso** Urbano**DESCRIZIONE DELLE SORGENTI DI RUMORE**Ferrovie: **Strade:**Industrie: **Altro:****Note**

POTENZIAMENTO LINEA VENEZIA-TRIESTE

Posti di Movimento e Varianti di Tracciato - Variante di Isonzo

COMUNI DI FIUMICELLO VILLA VICENTINA - RUDA - SAN CANZIAN D'ISONZO - TURRIACO

Codice Ricettore **4082****DOCUMENTAZIONE FOTOGRAFICA****LOCALIZZAZIONE DELL'EDIFICIO**

Regione Friuli Venezia Giulia

Provincia Gorizia

Comune San Canzian D'Isonzo

Progressiva km: 04+050

Distanza infrastruttura 112,8 m

Fascia B

Lato linea Pari Tipo linea Raso

**DATI CARATTERISTICI DELL'EDIFICIO ESAMINATO**

Tipologia Residenziale

Numero Piani 2

Stato conservazione Buono

Orientamento Obliquo

CARATTERIZZAZIONE DEGLI INFISSI**NUMERO INFISSI PER FRONTE**

Fronte parallelo all'infrastruttura 0

Fronte perpendicolare/obliquo lato progressive crescenti 20

Fronte perpendicolare/obliquo lato progressive decrescenti 20

Tipologia infissi Legno Stato infissi Buono

DESCRIZIONE DELLA FASCIA TRA L'INFRASTRUTTURA E L'EDIFICIO

Destinazione d'uso Urbano

DESCRIZIONE DELLE SORGENTI DI RUMOREFerrovie:

Strade:

Industrie:

Altro:

Note

POTENZIAMENTO LINEA VENEZIA-TRIESTE

Posti di Movimento e Varianti di Tracciato - Variante di Isonzo

COMUNI DI FIUMICELLO VILLA VICENTINA - RUDA - SAN CANZIAN D'ISONZO - TURRIACO

Codice Ricettore **4083****DOCUMENTAZIONE FOTOGRAFICA****LOCALIZZAZIONE DELL'EDIFICIO****Regione** Friuli Venezia Giulia**Provincia** Gorizia**Comune** San Canzian D'Isonzo**Progressiva km:** 04+070**Distanza infrastruttura** 111 m**Fascia** B**Lato linea** Pari **Tipo linea** Raso**DATI CARATTERISTICI DELL'EDIFICIO ESAMINATO****Tipologia** Residenziale**Numero Piani** 2**Stato conservazione** Buono**Orientamento** Obliquo**CARATTERIZZAZIONE DEGLI INFISSI****NUMERO INFISSI PER FRONTE**

Fronte parallelo all'infrastruttura

Fronte perpendicolare/obliquo lato progressive crescenti

Fronte perpendicolare/obliquo lato progressive decrescenti

Tipologia infissi Legno**Stato infissi** Buono**DESCRIZIONE DELLA FASCIA TRA L'INFRASTRUTTURA E L'EDIFICIO****Destinazione d'uso** Urbano**DESCRIZIONE DELLE SORGENTI DI RUMORE**Ferrovie: **Strade:**Industrie: **Altro:****Note**

POTENZIAMENTO LINEA VENEZIA-TRIESTE

Posti di Movimento e Varianti di Tracciato - Variante di Isonzo

COMUNI DI FIUMICELLO VILLA VICENTINA - RUDA - SAN CANZIAN D'ISONZO - TURRIACO

Codice Ricettore **4084****DOCUMENTAZIONE FOTOGRAFICA****LOCALIZZAZIONE DELL'EDIFICIO****Regione** Friuli Venezia Giulia**Provincia** Gorizia**Comune** San Canzian D'Isonzo**Progressiva km:** 04+275**Distanza infrastruttura** 167,9 m**Fascia** B**Lato linea** Pari **Tipo linea** Raso**DATI CARATTERISTICI DELL'EDIFICIO ESAMINATO****Tipologia** Asili, scuole ed università**Numero Piani** 3**Stato conservazione** Buono**Orientamento** Parallelo**CARATTERIZZAZIONE DEGLI INFISSI****NUMERO INFISSI PER FRONTE****Fronte parallelo all'infrastruttura** 36**Fronte perpendicolare/obliquo lato progressive crescenti****Fronte perpendicolare/obliquo lato progressive decrescenti****Tipologia infissi** Metallo **Stato infissi** Buono**DESCRIZIONE DELLA FASCIA TRA L'INFRASTRUTTURA E L'EDIFICIO****Destinazione d'uso** Urbano**DESCRIZIONE DELLE SORGENTI DI RUMORE**Ferrovie: **Strade:**Industrie: **Altro:****Note**

POTENZIAMENTO LINEA VENEZIA-TRIESTE

Posti di Movimento e Varianti di Tracciato - Variante di Isonzo

COMUNI DI FIUMICELLO VILLA VICENTINA - RUDA - SAN CANZIAN D'ISONZO - TURRIACO

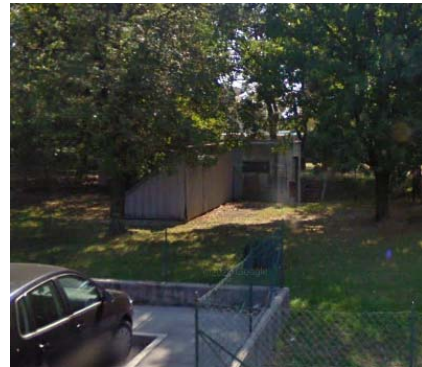
Codice Ricettore **4085****DOCUMENTAZIONE FOTOGRAFICA****LOCALIZZAZIONE DELL'EDIFICIO****Regione** Friuli Venezia Giulia**Provincia** Gorizia**Comune** San Canzian D'Isonzo**Progressiva km:** 04+120**Distanza infrastruttura** 195,4 m**Fascia** B**Lato linea** Pari **Tipo linea** Raso**DATI CARATTERISTICI DELL'EDIFICIO ESAMINATO****Tipologia** Altro: ruderi, dismessi, box e depo **Numero Piani** 1**Stato conservazione** Buono **Orientamento** Parallelo**CARATTERIZZAZIONE DEGLI INFISSI****NUMERO INFISSI PER FRONTE**

Fronte parallelo all'infrastruttura 0

Fronte perpendicolare/obliquo lato progressive crescenti 0

Fronte perpendicolare/obliquo lato progressive decrescenti 0

Tipologia infissi Assente **Stato infissi** Assente**DESCRIZIONE DELLA FASCIA TRA L'INFRASTRUTTURA E L'EDIFICIO****Destinazione d'uso** Urbano**DESCRIZIONE DELLE SORGENTI DI RUMORE**Ferrovie: **Strade:**Industrie: **Altro:****Note**

POTENZIAMENTO LINEA VENEZIA-TRIESTE

Posti di Movimento e Varianti di Tracciato - Variante di Isonzo

COMUNI DI FIUMICELLO VILLA VICENTINA - RUDA - SAN CANZIAN D'ISONZO - TURRIACO

Codice Ricettore **4086**

DOCUMENTAZIONE FOTOGRAFICA

LOCALIZZAZIONE DELL'EDIFICIO

Regione Friuli Venezia Giulia

Provincia Gorizia

Comune San Canzian D'Isonzo

Progressiva km: 04+380

Distanza infrastruttura 240,1 m

Fascia B

Lato linea Pari Tipo linea Raso

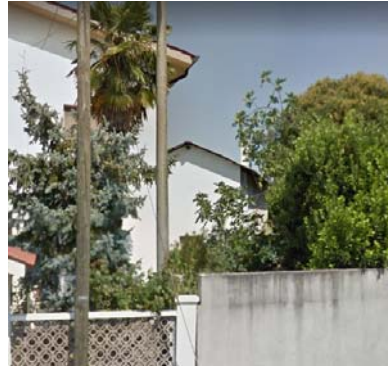

DATI CARATTERISTICI DELL'EDIFICIO ESAMINATO

Tipologia Residenziale

Numero Piani 2

Stato conservazione Buono

Orientamento Perpendicolare

CARATTERIZZAZIONE DEGLI INFISSI

NUMERO INFISSI PER FRONTE

Fronte parallelo all'infrastruttura

Fronte perpendicolare/obliquo lato progressive crescenti

Fronte perpendicolare/obliquo lato progressive decrescenti

Tipologia infissi

Stato infissi

DESCRIZIONE DELLA FASCIA TRA L'INFRASTRUTTURA E L'EDIFICIO

Destinazione d'uso Urbano

DESCRIZIONE DELLE SORGENTI DI RUMORE

Ferrovie:

Strade:

Industrie:

Altro:

Note

POTENZIAMENTO LINEA VENEZIA-TRIESTE

Posti di Movimento e Varianti di Tracciato - Variante di Isonzo

COMUNI DI FIUMICELLO VILLA VICENTINA - RUDA - SAN CANZIAN D'ISONZO - TURRIACO

Codice Ricettore **4087**

DOCUMENTAZIONE FOTOGRAFICA

LOCALIZZAZIONE DELL'EDIFICIO

Regione Friuli Venezia Giulia

Provincia Gorizia

Comune San Canzian D'Isonzo

Progressiva km: 04+405

Distanza infrastruttura 150,8 m

Fascia B

Lato linea Pari Tipo linea Raso

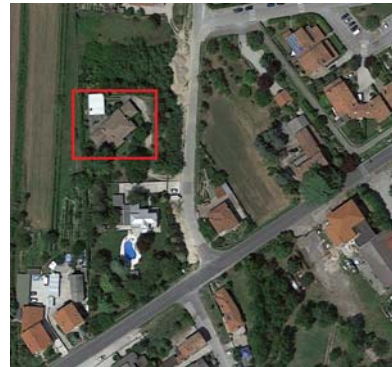

DATI CARATTERISTICI DELL'EDIFICIO ESAMINATO

Tipologia Residenziale

Numero Piani 2

Stato conservazione Buono

Orientamento Obliquo

CARATTERIZZAZIONE DEGLI INFISSI

NUMERO INFISSI PER FRONTE

Fronte parallelo all'infrastruttura

Fronte perpendicolare/obliquo lato progressive crescenti

Fronte perpendicolare/obliquo lato progressive decrescenti

Tipologia infissi Legno

Stato infissi Buono

DESCRIZIONE DELLA FASCIA TRA L'INFRASTRUTTURA E L'EDIFICIO

Destinazione d'uso Urbano

DESCRIZIONE DELLE SORGENTI DI RUMORE

Ferrovie:

Strade:

Industrie:

Altro:

Note

POTENZIAMENTO LINEA VENEZIA-TRIESTE

Posti di Movimento e Varianti di Tracciato - Variante di Isonzo

COMUNI DI FIUMICELLO VILLA VICENTINA - RUDA - SAN CANZIAN D'ISONZO - TURRIACO

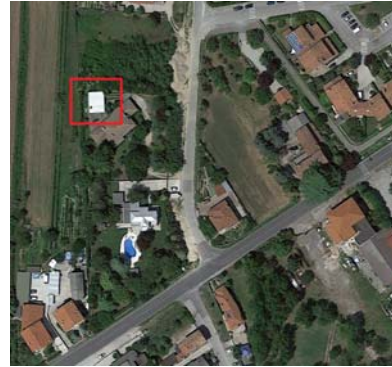
Codice Ricettore **4088****DOCUMENTAZIONE FOTOGRAFICA****LOCALIZZAZIONE DELL'EDIFICIO****Regione** Friuli Venezia Giulia**Provincia** Gorizia**Comune** San Canzian D'Isonzo**Progressiva km:** 04+390**Distanza infrastruttura** 147,2 m**Fascia** B**Lato linea** Pari **Tipo linea** Raso**DATI CARATTERISTICI DELL'EDIFICIO ESAMINATO****Tipologia** Altro: ruderi, dismessi, box e depo **Numero Piani** 1**Stato conservazione** Buono **Orientamento** Perpendicolare**CARATTERIZZAZIONE DEGLI INFISSI****NUMERO INFISSI PER FRONTE**

Fronte parallelo all'infrastruttura 0

Fronte perpendicolare/obliquo lato progressive crescenti 0

Fronte perpendicolare/obliquo lato progressive decrescenti 0

Tipologia infissi Assente **Stato infissi** Assente**DESCRIZIONE DELLA FASCIA TRA L'INFRASTRUTTURA E L'EDIFICIO****Destinazione d'uso** Urbano**DESCRIZIONE DELLE SORGENTI DI RUMORE**Ferrovie: **Strade:**Industrie: **Altro:****Note**

POTENZIAMENTO LINEA VENEZIA-TRIESTE

Posti di Movimento e Varianti di Tracciato - Variante di Isonzo

COMUNI DI FIUMICELLO VILLA VICENTINA - RUDA - SAN CANZIAN D'ISONZO - TURRIACO

Codice Ricettore **4089**

DOCUMENTAZIONE FOTOGRAFICA

LOCALIZZAZIONE DELL'EDIFICIO

Regione Friuli Venezia Giulia

Provincia Gorizia

Comune San Canzian D'Isonzo

Progressiva km: 04+400

Distanza infrastruttura 203,3 m

Fascia B

Lato linea Pari Tipo linea Raso

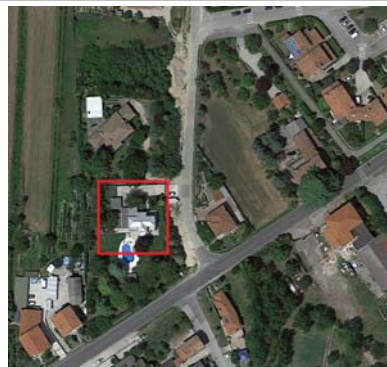

DATI CARATTERISTICI DELL'EDIFICIO ESAMINATO

Tipologia Residenziale

Numero Piani 2

Stato conservazione Buono

Orientamento Parallelo

CARATTERIZZAZIONE DEGLI INFISSI

NUMERO INFISSI PER FRONTE

Fronte parallelo all'infrastruttura

Fronte perpendicolare/obliquo lato progressive crescenti

Fronte perpendicolare/obliquo lato progressive decrescenti

Tipologia infissi

Stato infissi

DESCRIZIONE DELLA FASCIA TRA L'INFRASTRUTTURA E L'EDIFICIO

Destinazione d'uso Urbano

DESCRIZIONE DELLE SORGENTI DI RUMORE

Ferrovie:

Strade:

Industrie:

Altro:

Note

POTENZIAMENTO LINEA VENEZIA-TRIESTE

Posti di Movimento e Varianti di Tracciato - Variante di Isonzo

COMUNI DI FIUMICELLO VILLA VICENTINA - RUDA - SAN CANZIAN D'ISONZO - TURRIACO

Codice Ricettore **4090****DOCUMENTAZIONE FOTOGRAFICA****LOCALIZZAZIONE DELL'EDIFICIO**

Regione Friuli Venezia Giulia

Provincia Gorizia

Comune San Canzian D'Isonzo

Progressiva km: 04+450

Distanza infrastruttura 204,3 m

Fascia B

Lato linea Pari Tipo linea Raso

**DATI CARATTERISTICI DELL'EDIFICIO ESAMINATO**

Tipologia Residenziale

Numero Piani 1

Stato conservazione Medio

Orientamento Obliquo

CARATTERIZZAZIONE DEGLI INFISSI**NUMERO INFISSI PER FRONTE**

Fronte parallelo all'infrastruttura 1

Fronte perpendicolare/obliquo lato progressive crescenti 2

Fronte perpendicolare/obliquo lato progressive decrescenti 2

Tipologia infissi PVC Stato infissi Buono

DESCRIZIONE DELLA FASCIA TRA L'INFRASTRUTTURA E L'EDIFICIO

Destinazione d'uso Urbano

DESCRIZIONE DELLE SORGENTI DI RUMOREFerrovie:

Strade:

Industrie:

Altro:

Note

POTENZIAMENTO LINEA VENEZIA-TRIESTE

Posti di Movimento e Varianti di Tracciato - Variante di Isonzo

COMUNI DI FIUMICELLO VILLA VICENTINA - RUDA - SAN CANZIAN D'ISONZO - TURRIACO

Codice Ricettore **4091****DOCUMENTAZIONE FOTOGRAFICA****LOCALIZZAZIONE DELL'EDIFICIO****Regione** Friuli Venezia Giulia**Provincia** Gorizia**Comune** San Canzian D'Isonzo**Progressiva km:** 04+445**Distanza infrastruttura** 248,1 m**Fascia** B**Lato linea** Pari **Tipo linea** Raso**DATI CARATTERISTICI DELL'EDIFICIO ESAMINATO****Tipologia** Residenziale**Numero Piani** 1**Stato conservazione** Medio**Orientamento** Obliquo**CARATTERIZZAZIONE DEGLI INFISSI****NUMERO INFISSI PER FRONTE**

Fronte parallelo all'infrastruttura 1

Fronte perpendicolare/obliquo lato progressive crescenti 4

Fronte perpendicolare/obliquo lato progressive decrescenti 6

Tipologia infissi Legno **Stato infissi** Medio**DESCRIZIONE DELLA FASCIA TRA L'INFRASTRUTTURA E L'EDIFICIO****Destinazione d'uso** Urbano**DESCRIZIONE DELLE SORGENTI DI RUMORE**Ferrovie: **Strade:**Industrie: **Altro:****Note**

POTENZIAMENTO LINEA VENEZIA-TRIESTE

Posti di Movimento e Varianti di Tracciato - Variante di Isonzo

COMUNI DI FIUMICELLO VILLA VICENTINA - RUDA - SAN CANZIAN D'ISONZO - TURRIACO

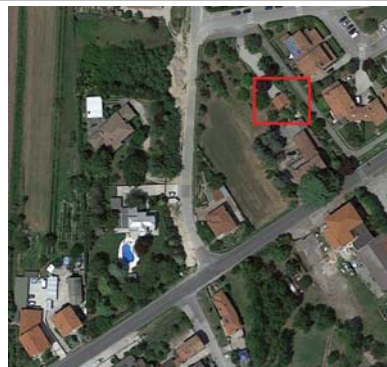
Codice Ricettore **4092****DOCUMENTAZIONE FOTOGRAFICA****LOCALIZZAZIONE DELL'EDIFICIO****Regione** Friuli Venezia Giulia**Provincia** Gorizia**Comune** San Canzian D'Isonzo**Progressiva km:** 04+480**Distanza infrastruttura** 151,9 m**Fascia** B**Lato linea** Pari **Tipo linea** Raso**DATI CARATTERISTICI DELL'EDIFICIO ESAMINATO****Tipologia** Altro: ruderi, dismessi, box e depo **Numero Piani** 1**Stato conservazione** Buono **Orientamento** Obliquo**CARATTERIZZAZIONE DEGLI INFISSI****NUMERO INFISSI PER FRONTE**

Fronte parallelo all'infrastruttura 0

Fronte perpendicolare/obliquo lato progressive crescenti 0

Fronte perpendicolare/obliquo lato progressive decrescenti 0

Tipologia infissi Assente **Stato infissi** Assente**DESCRIZIONE DELLA FASCIA TRA L'INFRASTRUTTURA E L'EDIFICIO****Destinazione d'uso** Urbano**DESCRIZIONE DELLE SORGENTI DI RUMORE**Ferrovie: **Strade:**Industrie: **Altro:****Note**

POTENZIAMENTO LINEA VENEZIA-TRIESTE

Posti di Movimento e Varianti di Tracciato - Variante di Isonzo

COMUNI DI FIUMICELLO VILLA VICENTINA - RUDA - SAN CANZIAN D'ISONZO - TURRIACO

Codice Ricettore **4093****DOCUMENTAZIONE FOTOGRAFICA****LOCALIZZAZIONE DELL'EDIFICIO****Regione** Friuli Venezia Giulia**Provincia** Gorizia**Comune** San Canzian D'Isonzo**Progressiva km:** 04+495**Distanza infrastruttura** 119,4 m**Fascia** B**Lato linea** Pari **Tipo linea** Raso**DATI CARATTERISTICI DELL'EDIFICIO ESAMINATO****Tipologia** Residenziale**Numero Piani** 2**Stato conservazione** Buono**Orientamento** Obliquo**CARATTERIZZAZIONE DEGLI INFISSI****NUMERO INFISSI PER FRONTE**

Fronte parallelo all'infrastruttura 4

Fronte perpendicolare/obliquo lato progressive crescenti 6

Fronte perpendicolare/obliquo lato progressive decrescenti 10

Tipologia infissi Legno **Stato infissi** Buono**DESCRIZIONE DELLA FASCIA TRA L'INFRASTRUTTURA E L'EDIFICIO****Destinazione d'uso** Urbano**DESCRIZIONE DELLE SORGENTI DI RUMORE**Ferrovie: **Strade:**Industrie: **Altro:****Note**

POTENZIAMENTO LINEA VENEZIA-TRIESTE

Posti di Movimento e Varianti di Tracciato - Variante di Isonzo

COMUNI DI FIUMICELLO VILLA VICENTINA - RUDA - SAN CANZIAN D'ISONZO - TURRIACO

Codice Ricettore **4094****DOCUMENTAZIONE FOTOGRAFICA****LOCALIZZAZIONE DELL'EDIFICIO****Regione** Friuli Venezia Giulia**Provincia** Gorizia**Comune** San Canzian D'Isonzo**Progressiva km:** 04+490**Distanza infrastruttura** 161,1 m**Fascia** B**Lato linea** Pari **Tipo linea** Raso**DATI CARATTERISTICI DELL'EDIFICIO ESAMINATO****Tipologia** Residenziale**Numero Piani** 3**Stato conservazione** Medio**Orientamento** Obliquo**CARATTERIZZAZIONE DEGLI INFISSI****NUMERO INFISSI PER FRONTE**

Fronte parallelo all'infrastruttura

Fronte perpendicolare/obliquo lato progressive crescenti

Fronte perpendicolare/obliquo lato progressive decrescenti

Tipologia infissi Legno**Stato infissi** Medio**DESCRIZIONE DELLA FASCIA TRA L'INFRASTRUTTURA E L'EDIFICIO****Destinazione d'uso** Urbano**DESCRIZIONE DELLE SORGENTI DI RUMORE**Ferrovie: **Strade:**Industrie: **Altro:****Note**

POTENZIAMENTO LINEA VENEZIA-TRIESTE

Posti di Movimento e Varianti di Tracciato - Variante di Isonzo

COMUNI DI FIUMICELLO VILLA VICENTINA - RUDA - SAN CANZIAN D'ISONZO - TURRIACO

Codice Ricettore **4095****DOCUMENTAZIONE FOTOGRAFICA****LOCALIZZAZIONE DELL'EDIFICIO****Regione** Friuli Venezia Giulia**Provincia** Gorizia**Comune** San Canzian D'Isonzo**Progressiva km:** 04+550**Distanza infrastruttura** 139,9 m**Fascia** B**Lato linea** Pari **Tipo linea** Raso**DATI CARATTERISTICI DELL'EDIFICIO ESAMINATO****Tipologia** Residenziale**Numero Piani** 2**Stato conservazione** Buono**Orientamento** Obliquo**CARATTERIZZAZIONE DEGLI INFISSI****NUMERO INFISSI PER FRONTE**

Fronte parallelo all'infrastruttura 15

Fronte perpendicolare/obliquo lato progressive crescenti 1

Fronte perpendicolare/obliquo lato progressive decrescenti 8

Tipologia infissi Legno **Stato infissi** Buono**DESCRIZIONE DELLA FASCIA TRA L'INFRASTRUTTURA E L'EDIFICIO****Destinazione d'uso** Urbano**DESCRIZIONE DELLE SORGENTI DI RUMORE**Ferrovie: **Strade:**Industrie: **Altro:****Note**

POTENZIAMENTO LINEA VENEZIA-TRIESTE

Posti di Movimento e Varianti di Tracciato - Variante di Isonzo

COMUNI DI FIUMICELLO VILLA VICENTINA - RUDA - SAN CANZIAN D'ISONZO - TURRIACO

Codice Ricettore **4096****DOCUMENTAZIONE FOTOGRAFICA****LOCALIZZAZIONE DELL'EDIFICIO**

Regione

Provincia

Comune

Progressiva km: 04+515

Distanza infrastruttura 208 m

Fascia

Lato linea Tipo linea

**DATI CARATTERISTICI DELL'EDIFICIO ESAMINATO**

Tipologia Residenziale Numero Piani 3

Stato conservazione Buono Orientamento Parallelo

CARATTERIZZAZIONE DEGLI INFISSI**NUMERO INFISSI PER FRONTE**

Fronte parallelo all'infrastruttura 14

Fronte perpendicolare/obliquo lato progressive crescenti 11

Fronte perpendicolare/obliquo lato progressive decrescenti 10

Tipologia infissi Legno Stato infissi Buono

DESCRIZIONE DELLA FASCIA TRA L'INFRASTRUTTURA E L'EDIFICIO

Destinazione d'uso Urbano

DESCRIZIONE DELLE SORGENTI DI RUMOREFerrovie:

Strade:

Industrie:

Altro:

Note

POTENZIAMENTO LINEA VENEZIA-TRIESTE

Posti di Movimento e Varianti di Tracciato - Variante di Isonzo

COMUNI DI FIUMICELLO VILLA VICENTINA - RUDA - SAN CANZIAN D'ISONZO - TURRIACO

Codice Ricettore **4097****DOCUMENTAZIONE FOTOGRAFICA****LOCALIZZAZIONE DELL'EDIFICIO****Regione** Friuli Venezia Giulia**Provincia** Gorizia**Comune** San Canzian D'Isonzo**Progressiva km:** 04+525**Distanza infrastruttura** 220,9 m**Fascia** B**Lato linea** Pari **Tipo linea** Raso**DATI CARATTERISTICI DELL'EDIFICIO ESAMINATO****Tipologia** Altro: ruderi, dismessi, box e depo **Numero Piani** 1**Stato conservazione** Buono **Orientamento** Obliquo**CARATTERIZZAZIONE DEGLI INFISSI****NUMERO INFISSI PER FRONTE****Fronte parallelo all'infrastruttura** 0**Fronte perpendicolare/obliquo lato progressive crescenti** 0**Fronte perpendicolare/obliquo lato progressive decrescenti** 0**Tipologia infissi** Assente **Stato infissi** Assente**DESCRIZIONE DELLA FASCIA TRA L'INFRASTRUTTURA E L'EDIFICIO****Destinazione d'uso** Urbano**DESCRIZIONE DELLE SORGENTI DI RUMORE**Ferrovie: **Strade:**Industrie: **Altro:****Note**

POTENZIAMENTO LINEA VENEZIA-TRIESTE

Posti di Movimento e Varianti di Tracciato - Variante di Isonzo

COMUNI DI FIUMICELLO VILLA VICENTINA - RUDA - SAN CANZIAN D'ISONZO - TURRIACO

Codice Ricettore **4098****DOCUMENTAZIONE FOTOGRAFICA****LOCALIZZAZIONE DELL'EDIFICIO**

Regione Friuli Venezia Giulia

Provincia Gorizia

Comune San Canzian D'Isonzo

Progressiva km: 04+550

Distanza infrastruttura 124,2 m

Fascia B

Lato linea Pari Tipo linea Raso

**DATI CARATTERISTICI DELL'EDIFICIO ESAMINATO**

Tipologia Residenziale

Numero Piani 2

Stato conservazione Buono

Orientamento Obliquo

CARATTERIZZAZIONE DEGLI INFISSI**NUMERO INFISSI PER FRONTE**

Fronte parallelo all'infrastruttura 2

Fronte perpendicolare/obliquo lato progressive crescenti 3

Fronte perpendicolare/obliquo lato progressive decrescenti 3

Tipologia infissi PVC Stato infissi Buono

DESCRIZIONE DELLA FASCIA TRA L'INFRASTRUTTURA E L'EDIFICIO

Destinazione d'uso Urbano

DESCRIZIONE DELLE SORGENTI DI RUMOREFerrovie:

Strade:

Industrie:

Altro:

Note

POTENZIAMENTO LINEA VENEZIA-TRIESTE

Posti di Movimento e Varianti di Tracciato - Variante di Isonzo

COMUNI DI FIUMICELLO VILLA VICENTINA - RUDA - SAN CANZIAN D'ISONZO - TURRIACO

Codice Ricettore **4099****DOCUMENTAZIONE FOTOGRAFICA****LOCALIZZAZIONE DELL'EDIFICIO****Regione** Friuli Venezia Giulia**Provincia** Gorizia**Comune** San Canzian D'Isonzo**Progressiva km:** 04+540**Distanza infrastruttura** 245,2 m**Fascia** B**Lato linea** Pari **Tipo linea** Raso**DATI CARATTERISTICI DELL'EDIFICIO ESAMINATO****Tipologia** Altro: ruderi, dismessi, box e depo **Numero Piani** 1**Stato conservazione** Cattivo **Orientamento** Obliquo**CARATTERIZZAZIONE DEGLI INFISSI****NUMERO INFISSI PER FRONTE**

Fronte parallelo all'infrastruttura 0

Fronte perpendicolare/obliquo lato progressive crescenti 0

Fronte perpendicolare/obliquo lato progressive decrescenti 0

Tipologia infissi Assente **Stato infissi** Assente**DESCRIZIONE DELLA FASCIA TRA L'INFRASTRUTTURA E L'EDIFICIO****Destinazione d'uso** Urbano**DESCRIZIONE DELLE SORGENTI DI RUMORE**Ferrovie: **Strade:**Industrie: **Altro:****Note**

POTENZIAMENTO LINEA VENEZIA-TRIESTE

Posti di Movimento e Varianti di Tracciato - Variante di Isonzo

COMUNI DI FIUMICELLO VILLA VICENTINA - RUDA - SAN CANZIAN D'ISONZO - TURRIACO

Codice Ricettore **4100****DOCUMENTAZIONE FOTOGRAFICA****LOCALIZZAZIONE DELL'EDIFICIO**

Regione Friuli Venezia Giulia

Provincia Gorizia

Comune San Canzian D'Isonzo

Progressiva km: 04+580

Distanza infrastruttura 111,5 m

Fascia B

Lato linea Pari Tipo linea Raso

**DATI CARATTERISTICI DELL'EDIFICIO ESAMINATO**

Tipologia Residenziale

Numero Piani 2

Stato conservazione Buono

Orientamento Obliquo

CARATTERIZZAZIONE DEGLI INFISSI**NUMERO INFISSI PER FRONTE**

Fronte parallelo all'infrastruttura 6

Fronte perpendicolare/obliquo lato progressive crescenti 0

Fronte perpendicolare/obliquo lato progressive decrescenti 0

Tipologia infissi Legno Stato infissi Buono

DESCRIZIONE DELLA FASCIA TRA L'INFRASTRUTTURA E L'EDIFICIO

Destinazione d'uso Urbano

DESCRIZIONE DELLE SORGENTI DI RUMOREFerrovie:

Strade:

Industrie:

Altro:

Note

POTENZIAMENTO LINEA VENEZIA-TRIESTE

Posti di Movimento e Varianti di Tracciato - Variante di Isonzo

COMUNI DI FIUMICELLO VILLA VICENTINA - RUDA - SAN CANZIAN D'ISONZO - TURRIACO

Codice Ricettore **4101****DOCUMENTAZIONE FOTOGRAFICA****LOCALIZZAZIONE DELL'EDIFICIO**

Regione Friuli Venezia Giulia

Provincia Gorizia

Comune San Canzian D'Isonzo

Progressiva km: 04+585

Distanza infrastruttura 126,3 m

Fascia B

Lato linea Pari Tipo linea Raso

**DATI CARATTERISTICI DELL'EDIFICIO ESAMINATO**

Tipologia Residenziale

Numero Piani 2

Stato conservazione Buono

Orientamento Obliquo

CARATTERIZZAZIONE DEGLI INFISSI**NUMERO INFISSI PER FRONTE**

Fronte parallelo all'infrastruttura 10

Fronte perpendicolare/obliquo lato progressive crescenti 0

Fronte perpendicolare/obliquo lato progressive decrescenti 0

Tipologia infissi Legno Stato infissi Buono

DESCRIZIONE DELLA FASCIA TRA L'INFRASTRUTTURA E L'EDIFICIO

Destinazione d'uso Urbano

DESCRIZIONE DELLE SORGENTI DI RUMOREFerrovie:

Strade:

Industrie:

Altro:

Note

POTENZIAMENTO LINEA VENEZIA-TRIESTE

Posti di Movimento e Varianti di Tracciato - Variante di Isonzo

COMUNI DI FIUMICELLO VILLA VICENTINA - RUDA - SAN CANZIAN D'ISONZO - TURRIACO

Codice Ricettore **4102****DOCUMENTAZIONE FOTOGRAFICA****LOCALIZZAZIONE DELL'EDIFICIO**

Regione Friuli Venezia Giulia

Provincia Gorizia

Comune San Canzian D'Isonzo

Progressiva km: 04+615

Distanza infrastruttura 108,5 m

Fascia B

Lato linea Pari Tipo linea Raso

**DATI CARATTERISTICI DELL'EDIFICIO ESAMINATO**

Tipologia Residenziale

Numero Piani 2

Stato conservazione Cattivo

Orientamento Obliquo

CARATTERIZZAZIONE DEGLI INFISSI**NUMERO INFISSI PER FRONTE**

Fronte parallelo all'infrastruttura 8

Fronte perpendicolare/obliquo lato progressive crescenti 6

Fronte perpendicolare/obliquo lato progressive decrescenti 3

Tipologia infissi PVC Stato infissi Buono

DESCRIZIONE DELLA FASCIA TRA L'INFRASTRUTTURA E L'EDIFICIO

Destinazione d'uso Urbano

DESCRIZIONE DELLE SORGENTI DI RUMOREFerrovie:

Strade:

Industrie:

Altro:

Note

POTENZIAMENTO LINEA VENEZIA-TRIESTE

Posti di Movimento e Varianti di Tracciato - Variante di Isonzo

COMUNI DI FIUMICELLO VILLA VICENTINA - RUDA - SAN CANZIAN D'ISONZO - TURRIACO

Codice Ricettore **4103****DOCUMENTAZIONE FOTOGRAFICA****LOCALIZZAZIONE DELL'EDIFICIO****Regione** Friuli Venezia Giulia**Provincia** Gorizia**Comune** San Canzian D'Isonzo**Progressiva km:** 04+675**Distanza infrastruttura** 195,6 m**Fascia** B**Lato linea** Pari **Tipo linea** Raso**DATI CARATTERISTICI DELL'EDIFICIO ESAMINATO****Tipologia** Commerciale e servizi**Numero Piani** 2**Stato conservazione** Buono**Orientamento** Obliquo**CARATTERIZZAZIONE DEGLI INFISSI****NUMERO INFISSI PER FRONTE**

Fronte parallelo all'infrastruttura

Fronte perpendicolare/obliquo lato progressive crescenti

Fronte perpendicolare/obliquo lato progressive decrescenti

Tipologia infissi Metallo**Stato infissi** Buono**DESCRIZIONE DELLA FASCIA TRA L'INFRASTRUTTURA E L'EDIFICIO****Destinazione d'uso** Agricolo**DESCRIZIONE DELLE SORGENTI DI RUMORE**Ferrovie: **Strade:**Industrie: **Altro:****Note**

POTENZIAMENTO LINEA VENEZIA-TRIESTE

Posti di Movimento e Varianti di Tracciato - Variante di Isonzo

COMUNI DI FIUMICELLO VILLA VICENTINA - RUDA - SAN CANZIAN D'ISONZO - TURRIACO

Codice Ricettore **5001****DOCUMENTAZIONE FOTOGRAFICA****LOCALIZZAZIONE DELL'EDIFICIO**

Regione Friuli Venezia Giulia

Provincia Udine

Comune Ruda

Progressiva km: 00+875

Distanza infrastruttura 259 m

Fascia PCCA Classe II

Lato linea Dispari **Tipo linea** Raso**DATI CARATTERISTICI DELL'EDIFICIO ESAMINATO****Tipologia** Altro: ruderi, dismessi, box e depo **Numero Piani** 1**Stato conservazione** Buono **Orientamento** Obliquo**CARATTERIZZAZIONE DEGLI INFISSI****NUMERO INFISSI PER FRONTE**

Fronte parallelo all'infrastruttura

Fronte perpendicolare/obliquo lato progressive crescenti 1

Fronte perpendicolare/obliquo lato progressive decrescenti 0

Tipologia infissi **Stato infissi****DESCRIZIONE DELLA FASCIA TRA L'INFRASTRUTTURA E L'EDIFICIO****Destinazione d'uso** Agricolo**DESCRIZIONE DELLE SORGENTI DI RUMORE**Ferrovie: **Strade:**Industrie: **Altro:****Note**

POTENZIAMENTO LINEA VENEZIA-TRIESTE

Posti di Movimento e Varianti di Tracciato - Variante di Isonzo

COMUNI DI FIUMICELLO VILLA VICENTINA - RUDA - SAN CANZIAN D'ISONZO - TURRIACO

Codice Ricettore **5002****DOCUMENTAZIONE FOTOGRAFICA****LOCALIZZAZIONE DELL'EDIFICIO**

Regione Friuli Venezia Giulia

Provincia Udine

Comune Ruda

Progressiva km: 00+875

Distanza infrastruttura 251 m

Fascia PCCA Classe II

Lato linea Dispari **Tipo linea** Raso**DATI CARATTERISTICI DELL'EDIFICIO ESAMINATO****Tipologia** Altro: ruderi, dismessi, box e depo **Numero Piani** 1**Stato conservazione** Buono **Orientamento** Obliquo**CARATTERIZZAZIONE DEGLI INFISSI****NUMERO INFISSI PER FRONTE**

Fronte parallelo all'infrastruttura 0

Fronte perpendicolare/obliquo lato progressive crescenti 0

Fronte perpendicolare/obliquo lato progressive decrescenti 0

Tipologia infissi Assente **Stato infissi** Assente**DESCRIZIONE DELLA FASCIA TRA L'INFRASTRUTTURA E L'EDIFICIO****Destinazione d'uso** Agricolo**DESCRIZIONE DELLE SORGENTI DI RUMORE**Ferrovie: **Strade:**Industrie: **Altro:****Note**

POTENZIAMENTO LINEA VENEZIA-TRIESTE

Posti di Movimento e Varianti di Tracciato - Variante di Isonzo

COMUNI DI FIUMICELLO VILLA VICENTINA - RUDA - SAN CANZIAN D'ISONZO - TURRIACO

Codice Ricettore **5003****DOCUMENTAZIONE FOTOGRAFICA****LOCALIZZAZIONE DELL'EDIFICIO****Regione** Friuli Venezia Giulia**Provincia** Udine**Comune** Ruda**Progressiva km:** 00+890**Distanza infrastruttura** 290,9 m**Fascia** PCCA Classe II**Lato linea** Dispari **Tipo linea** Raso**DATI CARATTERISTICI DELL'EDIFICIO ESAMINATO****Tipologia** Residenziale**Numero Piani** 2**Stato conservazione** Medio**Orientamento** Obliquo**CARATTERIZZAZIONE DEGLI INFISSI****NUMERO INFISSI PER FRONTE****Fronte parallelo all'infrastruttura** 8**Fronte perpendicolare/obliquo lato progressive crescenti** 4**Fronte perpendicolare/obliquo lato progressive decrescenti** 4**Tipologia infissi** Legno **Stato infissi** Buono**DESCRIZIONE DELLA FASCIA TRA L'INFRASTRUTTURA E L'EDIFICIO****Destinazione d'uso** Agricolo**DESCRIZIONE DELLE SORGENTI DI RUMORE**Ferrovie: **Strade:**Industrie: **Altro:****Note**

POTENZIAMENTO LINEA VENEZIA-TRIESTE

Posti di Movimento e Varianti di Tracciato - Variante di Isonzo

COMUNI DI FIUMICELLO VILLA VICENTINA - RUDA - SAN CANZIAN D'ISONZO - TURRIACO

Codice Ricettore **5004****DOCUMENTAZIONE FOTOGRAFICA****LOCALIZZAZIONE DELL'EDIFICIO**

Regione Friuli Venezia Giulia

Provincia Udine

Comune Ruda

Progressiva km: 00+895

Distanza infrastruttura 252,4 m

Fascia PCCA Classe II

Lato linea Dispari **Tipo linea** Raso**DATI CARATTERISTICI DELL'EDIFICIO ESAMINATO****Tipologia** Residenziale**Numero Piani** 2**Stato conservazione** Buono**Orientamento** Obliquo**CARATTERIZZAZIONE DEGLI INFISSI****NUMERO INFISSI PER FRONTE**

Fronte parallelo all'infrastruttura 3

Fronte perpendicolare/obliquo lato progressive crescenti 15

Fronte perpendicolare/obliquo lato progressive decrescenti 15

Tipologia infissi Legno **Stato infissi** Buono**DESCRIZIONE DELLA FASCIA TRA L'INFRASTRUTTURA E L'EDIFICIO****Destinazione d'uso** Agricolo**DESCRIZIONE DELLE SORGENTI DI RUMORE**Ferrovie: **Strade:**Industrie: **Altro:****Note**

POTENZIAMENTO LINEA VENEZIA-TRIESTE

Posti di Movimento e Varianti di Tracciato - Variante di Isonzo

COMUNI DI FIUMICELLO VILLA VICENTINA - RUDA - SAN CANZIAN D'ISONZO - TURRIACO

Codice Ricettore **5005****DOCUMENTAZIONE FOTOGRAFICA****LOCALIZZAZIONE DELL'EDIFICIO**

Regione Friuli Venezia Giulia
Provincia Udine
Comune Fiumicello Villa Vicentina
Progressiva km: 00+935
Distanza infrastruttura 297,7 m
Fascia DPCM 1.3.1991

**Lato linea** Dispari **Tipo linea** Raso**DATI CARATTERISTICI DELL'EDIFICIO ESAMINATO**

Tipologia	Residenziale	Numero Piani	2
Stato conservazione	Medio	Orientamento	Obliquo

CARATTERIZZAZIONE DEGLI INFISSI**NUMERO INFISSI PER FRONTE**

Fronte parallelo all'infrastruttura	7		
Fronte perpendicolare/obliquo lato progressive crescenti	2		
Fronte perpendicolare/obliquo lato progressive decrescenti	0		
Tipologia infissi	Legno	Stato infissi	Medio

DESCRIZIONE DELLA FASCIA TRA L'INFRASTRUTTURA E L'EDIFICIO**Destinazione d'uso** Agricolo**DESCRIZIONE DELLE SORGENTI DI RUMORE**

Ferrovie:	<input type="checkbox"/>	Strade:
Industrie:	<input type="checkbox"/>	Altro:

Note

POTENZIAMENTO LINEA VENEZIA-TRIESTE

Posti di Movimento e Varianti di Tracciato - Variante di Isonzo

COMUNI DI FIUMICELLO VILLA VICENTINA - RUDA - SAN CANZIAN D'ISONZO - TURRIACO

Codice Ricettore **5006****DOCUMENTAZIONE FOTOGRAFICA****LOCALIZZAZIONE DELL'EDIFICIO**

Regione Friuli Venezia Giulia
Provincia Udine
Comune Fiumicello Villa Vicentina
Progressiva km: 00+955
Distanza infrastruttura 252 m
Fascia DPCM 1.3.1991

**Lato linea** Dispari **Tipo linea** Raso**DATI CARATTERISTICI DELL'EDIFICIO ESAMINATO**

Tipologia Residenziale **Numero Piani** 2
Stato conservazione Cattivo **Orientamento** Obliquo

CARATTERIZZAZIONE DEGLI INFISSI**NUMERO INFISSI PER FRONTE**

Fronte parallelo all'infrastruttura 3
Fronte perpendicolare/obliquo lato progressive crescenti 1
Fronte perpendicolare/obliquo lato progressive decrescenti 1
Tipologia infissi Legno **Stato infissi** Cattivo

DESCRIZIONE DELLA FASCIA TRA L'INFRASTRUTTURA E L'EDIFICIO**Destinazione d'uso** Agricolo**DESCRIZIONE DELLE SORGENTI DI RUMORE**

Ferrovie: **Strade:**
Industrie: **Altro:**

Note

POTENZIAMENTO LINEA VENEZIA-TRIESTE

Posti di Movimento e Varianti di Tracciato - Variante di Isonzo

COMUNI DI FIUMICELLO VILLA VICENTINA - RUDA - SAN CANZIAN D'ISONZO - TURRIACO

Codice Ricettore **5007****DOCUMENTAZIONE FOTOGRAFICA****LOCALIZZAZIONE DELL'EDIFICIO**

Regione Friuli Venezia Giulia
Provincia Udine
Comune Fiumicello Villa Vicentina
Progressiva km: 00+955
Distanza infrastruttura 262,9 m
Fascia DPCM 1.3.1991

**Lato linea** Dispari **Tipo linea** Raso**DATI CARATTERISTICI DELL'EDIFICIO ESAMINATO**

Tipologia Altro: ruderi, dismessi, box e depo **Numero Piani** 2
Stato conservazione Cattivo **Orientamento** Obliquo

CARATTERIZZAZIONE DEGLI INFISSI**NUMERO INFISSI PER FRONTE**

Fronte parallelo all'infrastruttura	0
Fronte perpendicolare/obliquo lato progressive crescenti	0
Fronte perpendicolare/obliquo lato progressive decrescenti	0
Tipologia infissi Assente	Stato infissi Assente

DESCRIZIONE DELLA FASCIA TRA L'INFRASTRUTTURA E L'EDIFICIO**Destinazione d'uso** Agricolo**DESCRIZIONE DELLE SORGENTI DI RUMORE**

Ferrovie: **Strade:**
Industrie: **Altro:**

Note

POTENZIAMENTO LINEA VENEZIA-TRIESTE

Posti di Movimento e Varianti di Tracciato - Variante di Isonzo

COMUNI DI FIUMICELLO VILLA VICENTINA - RUDA - SAN CANZIAN D'ISONZO - TURRIACO

Codice Ricettore **5008****DOCUMENTAZIONE FOTOGRAFICA****LOCALIZZAZIONE DELL'EDIFICIO****Regione** Friuli Venezia Giulia**Provincia** Gorizia**Comune** Turriaco**Progressiva km:** 03+250**Distanza infrastruttura** 267,8 m**Fascia** PCCA Classe V**Lato linea** Dispari **Tipo linea** Raso**DATI CARATTERISTICI DELL'EDIFICIO ESAMINATO****Tipologia** Commerciale e servizi**Numero Piani** 2**Stato conservazione** Buono**Orientamento** Perpendicolare**CARATTERIZZAZIONE DEGLI INFISSI****NUMERO INFISSI PER FRONTE**

Fronte parallelo all'infrastruttura 2

Fronte perpendicolare/obliquo lato progressive crescenti 16

Fronte perpendicolare/obliquo lato progressive decrescenti 16

Tipologia infissi PVC **Stato infissi** Buono**DESCRIZIONE DELLA FASCIA TRA L'INFRASTRUTTURA E L'EDIFICIO****Destinazione d'uso** Industriale produttivo**DESCRIZIONE DELLE SORGENTI DI RUMORE**Ferrovie: **Strade:**Industrie: **Altro:****Note**

POTENZIAMENTO LINEA VENEZIA-TRIESTE

Posti di Movimento e Varianti di Tracciato - Variante di Isonzo

COMUNI DI FIUMICELLO VILLA VICENTINA - RUDA - SAN CANZIAN D'ISONZO - TURRIACO

Codice Ricettore **5009****DOCUMENTAZIONE FOTOGRAFICA****LOCALIZZAZIONE DELL'EDIFICIO**

Regione Friuli Venezia Giulia

Provincia Gorizia

Comune Turriaco

Progressiva km: 03+325

Distanza infrastruttura 282,4 m

Fascia PCCA Classe VI

Lato linea Dispari **Tipo linea** Raso**DATI CARATTERISTICI DELL'EDIFICIO ESAMINATO****Tipologia** Industriale e artigianale**Numero Piani** 2**Stato conservazione** Buono**Orientamento** Parallelo**CARATTERIZZAZIONE DEGLI INFISSI****NUMERO INFISSI PER FRONTE**

Fronte parallelo all'infrastruttura

Fronte perpendicolare/obliquo lato progressive crescenti

Fronte perpendicolare/obliquo lato progressive decrescenti 8

Tipologia infissi PVC **Stato infissi** Buono**DESCRIZIONE DELLA FASCIA TRA L'INFRASTRUTTURA E L'EDIFICIO****Destinazione d'uso** Industriale produttivo**DESCRIZIONE DELLE SORGENTI DI RUMORE**Ferrovie: **Strade:**Industrie: **Altro:****Note**

POTENZIAMENTO LINEA VENEZIA-TRIESTE

Posti di Movimento e Varianti di Tracciato - Variante di Isonzo

COMUNI DI FIUMICELLO VILLA VICENTINA - RUDA - SAN CANZIAN D'ISONZO - TURRIACO

Codice Ricettore **5010****DOCUMENTAZIONE FOTOGRAFICA****LOCALIZZAZIONE DELL'EDIFICIO****Regione** Friuli Venezia Giulia**Provincia** Gorizia**Comune** Turriaco**Progressiva km:** 03+665**Distanza infrastruttura** 275,3 m**Fascia** PCCA Classe III**Lato linea** Dispari **Tipo linea** Raso**DATI CARATTERISTICI DELL'EDIFICIO ESAMINATO****Tipologia** Altro: ruderi, dismessi, box e depo **Numero Piani** 1**Stato conservazione** Medio **Orientamento** Parallelo**CARATTERIZZAZIONE DEGLI INFISSI****NUMERO INFISSI PER FRONTE****Fronte parallelo all'infrastruttura** 0**Fronte perpendicolare/obliquo lato progressive crescenti** 0**Fronte perpendicolare/obliquo lato progressive decrescenti** 0**Tipologia infissi** Assente **Stato infissi** Assente**DESCRIZIONE DELLA FASCIA TRA L'INFRASTRUTTURA E L'EDIFICIO****Destinazione d'uso** Urbano**DESCRIZIONE DELLE SORGENTI DI RUMORE**Ferrovie: **Strade:**Industrie: **Altro:****Note**

POTENZIAMENTO LINEA VENEZIA-TRIESTE

Posti di Movimento e Varianti di Tracciato - Variante di Isonzo

COMUNI DI FIUMICELLO VILLA VICENTINA - RUDA - SAN CANZIAN D'ISONZO - TURRIACO

Codice Ricettore **5011****DOCUMENTAZIONE FOTOGRAFICA****LOCALIZZAZIONE DELL'EDIFICIO**

Regione Friuli Venezia Giulia

Provincia Gorizia

Comune Turriaco

Progressiva km: 03+705

Distanza infrastruttura 285,1 m

Fascia PCCA Classe III

Lato linea Dispari **Tipo linea** Raso**DATI CARATTERISTICI DELL'EDIFICIO ESAMINATO****Tipologia** Residenziale**Numero Piani** 3**Stato conservazione** Cattivo**Orientamento** Parallelo**CARATTERIZZAZIONE DEGLI INFISSI****NUMERO INFISSI PER FRONTE**

Fronte parallelo all'infrastruttura 5

Fronte perpendicolare/obliquo lato progressive crescenti 15

Fronte perpendicolare/obliquo lato progressive decrescenti

Tipologia infissi Legno **Stato infissi** Medio**DESCRIZIONE DELLA FASCIA TRA L'INFRASTRUTTURA E L'EDIFICIO****Destinazione d'uso** Urbano**DESCRIZIONE DELLE SORGENTI DI RUMORE**Ferrovie: **Strade:**Industrie: **Altro:****Note**

POTENZIAMENTO LINEA VENEZIA-TRIESTE

Posti di Movimento e Varianti di Tracciato - Variante di Isonzo

COMUNI DI FIUMICELLO VILLA VICENTINA - RUDA - SAN CANZIAN D'ISONZO - TURRIACO

Codice Ricettore **5012****DOCUMENTAZIONE FOTOGRAFICA****LOCALIZZAZIONE DELL'EDIFICIO**

Regione Friuli Venezia Giulia

Provincia Gorizia

Comune Turriaco

Progressiva km: 03+725

Distanza infrastruttura 284,9 m

Fascia PCCA Classe III

Lato linea Dispari **Tipo linea** Raso**DATI CARATTERISTICI DELL'EDIFICIO ESAMINATO****Tipologia** Residenziale**Numero Piani** 2**Stato conservazione** Buono**Orientamento** Perpendicolare**CARATTERIZZAZIONE DEGLI INFISSI****NUMERO INFISSI PER FRONTE**

Fronte parallelo all'infrastruttura 4

Fronte perpendicolare/obliquo lato progressive crescenti

Fronte perpendicolare/obliquo lato progressive decrescenti 3

Tipologia infissi PVC **Stato infissi** Buono**DESCRIZIONE DELLA FASCIA TRA L'INFRASTRUTTURA E L'EDIFICIO****Destinazione d'uso** Urbano**DESCRIZIONE DELLE SORGENTI DI RUMORE**Ferrovie: **Strade:**Industrie: **Altro:****Note**

POTENZIAMENTO LINEA VENEZIA-TRIESTE

Posti di Movimento e Varianti di Tracciato - Variante di Isonzo

COMUNI DI FIUMICELLO VILLA VICENTINA - RUDA - SAN CANZIAN D'ISONZO - TURRIACO

Codice Ricettore **5013****DOCUMENTAZIONE FOTOGRAFICA****LOCALIZZAZIONE DELL'EDIFICIO**

Regione Friuli Venezia Giulia

Provincia Gorizia

Comune Turriaco

Progressiva km: 03+730

Distanza infrastruttura 261 m

Fascia PCCA Classe III

Lato linea Dispari **Tipo linea** Raso**DATI CARATTERISTICI DELL'EDIFICIO ESAMINATO****Tipologia** Residenziale**Numero Piani** 2**Stato conservazione** Cattivo**Orientamento** Perpendicolare**CARATTERIZZAZIONE DEGLI INFISSI****NUMERO INFISSI PER FRONTE**

Fronte parallelo all'infrastruttura 2

Fronte perpendicolare/obliquo lato progressive crescenti

Fronte perpendicolare/obliquo lato progressive decrescenti 4

Tipologia infissi **Stato infissi** Medio**DESCRIZIONE DELLA FASCIA TRA L'INFRASTRUTTURA E L'EDIFICIO****Destinazione d'uso** Urbano**DESCRIZIONE DELLE SORGENTI DI RUMORE**Ferrovie: **Strade:**Industrie: **Altro:****Note**

POTENZIAMENTO LINEA VENEZIA-TRIESTE

Posti di Movimento e Varianti di Tracciato - Variante di Isonzo

COMUNI DI FIUMICELLO VILLA VICENTINA - RUDA - SAN CANZIAN D'ISONZO - TURRIACO

Codice Ricettore **5014****DOCUMENTAZIONE FOTOGRAFICA****LOCALIZZAZIONE DELL'EDIFICIO****Regione** Friuli Venezia Giulia**Provincia** Gorizia**Comune** Turriaco**Progressiva km:** 03+765**Distanza infrastruttura** 289,1 m**Fascia** PCCA Classe III**Lato linea** Dispari **Tipo linea** Raso**DATI CARATTERISTICI DELL'EDIFICIO ESAMINATO****Tipologia** Residenziale**Numero Piani** 2**Stato conservazione** Buono**Orientamento** Perpendicolare**CARATTERIZZAZIONE DEGLI INFISSI****NUMERO INFISSI PER FRONTE**

Fronte parallelo all'infrastruttura

Fronte perpendicolare/obliquo lato progressive crescenti

Fronte perpendicolare/obliquo lato progressive decrescenti

Tipologia infissi**Stato infissi****DESCRIZIONE DELLA FASCIA TRA L'INFRASTRUTTURA E L'EDIFICIO****Destinazione d'uso** Urbano**DESCRIZIONE DELLE SORGENTI DI RUMORE**Ferrovie: **Strade:**Industrie: **Altro:****Note**

POTENZIAMENTO LINEA VENEZIA-TRIESTE

Posti di Movimento e Varianti di Tracciato - Variante di Isonzo

COMUNI DI FIUMICELLO VILLA VICENTINA - RUDA - SAN CANZIAN D'ISONZO - TURRIACO

Codice Ricettore **5015****DOCUMENTAZIONE FOTOGRAFICA****LOCALIZZAZIONE DELL'EDIFICIO****Regione** Friuli Venezia Giulia**Provincia** Gorizia**Comune** Turriaco**Progressiva km:** 03+775**Distanza infrastruttura** 268,9 m**Fascia** PCCA Classe III**Lato linea** Dispari **Tipo linea** Raso**DATI CARATTERISTICI DELL'EDIFICIO ESAMINATO****Tipologia** Altro: ruderi, dismessi, box e depo **Numero Piani** 1**Stato conservazione** Medio **Orientamento** Perpendicolare**CARATTERIZZAZIONE DEGLI INFISSI****NUMERO INFISSI PER FRONTE****Fronte parallelo all'infrastruttura** 0**Fronte perpendicolare/obliquo lato progressive crescenti** 2**Fronte perpendicolare/obliquo lato progressive decrescenti** 0**Tipologia infissi** Metallo **Stato infissi** Medio**DESCRIZIONE DELLA FASCIA TRA L'INFRASTRUTTURA E L'EDIFICIO****Destinazione d'uso** Urbano**DESCRIZIONE DELLE SORGENTI DI RUMORE**Ferrovie: **Strade:**Industrie: **Altro:****Note**

POTENZIAMENTO LINEA VENEZIA-TRIESTE

Posti di Movimento e Varianti di Tracciato - Variante di Isonzo

COMUNI DI FIUMICELLO VILLA VICENTINA - RUDA - SAN CANZIAN D'ISONZO - TURRIACO

Codice Ricettore **5016****DOCUMENTAZIONE FOTOGRAFICA****LOCALIZZAZIONE DELL'EDIFICIO****Regione** Friuli Venezia Giulia**Provincia** Gorizia**Comune** Turriaco**Progressiva km:** 03+775**Distanza infrastruttura** 293,4 m**Fascia** PCCA Classe III**Lato linea** Dispari **Tipo linea** Raso**DATI CARATTERISTICI DELL'EDIFICIO ESAMINATO****Tipologia** Residenziale**Numero Piani** 1**Stato conservazione** Buono**Orientamento** Parallelo**CARATTERIZZAZIONE DEGLI INFISSI****NUMERO INFISSI PER FRONTE**

Fronte parallelo all'infrastruttura 2

Fronte perpendicolare/obliquo lato progressive crescenti 1

Fronte perpendicolare/obliquo lato progressive decrescenti

Tipologia infissi PVC **Stato infissi** Buono**DESCRIZIONE DELLA FASCIA TRA L'INFRASTRUTTURA E L'EDIFICIO****Destinazione d'uso** Urbano**DESCRIZIONE DELLE SORGENTI DI RUMORE**Ferrovie: **Strade:**Industrie: **Altro:****Note**

POTENZIAMENTO LINEA VENEZIA-TRIESTE

Posti di Movimento e Varianti di Tracciato - Variante di Isonzo

COMUNI DI FIUMICELLO VILLA VICENTINA - RUDA - SAN CANZIAN D'ISONZO - TURRIACO

Codice Ricettore **5017****DOCUMENTAZIONE FOTOGRAFICA****LOCALIZZAZIONE DELL'EDIFICIO**

Regione Friuli Venezia Giulia

Provincia Gorizia

Comune Turriaco

Progressiva km: 03+780

Distanza infrastruttura 279,7 m

Fascia PCCA Classe III

Lato linea Dispari **Tipo linea** Raso**DATI CARATTERISTICI DELL'EDIFICIO ESAMINATO****Tipologia** Residenziale**Numero Piani** 1**Stato conservazione** Buono**Orientamento** Parallelo**CARATTERIZZAZIONE DEGLI INFISSI****NUMERO INFISSI PER FRONTE**

Fronte parallelo all'infrastruttura 1

Fronte perpendicolare/obliquo lato progressive crescenti 2

Fronte perpendicolare/obliquo lato progressive decrescenti

Tipologia infissi Legno **Stato infissi** Buono**DESCRIZIONE DELLA FASCIA TRA L'INFRASTRUTTURA E L'EDIFICIO****Destinazione d'uso** Urbano**DESCRIZIONE DELLE SORGENTI DI RUMORE**Ferrovie: **Strade:**Industrie: **Altro:****Note**

POTENZIAMENTO LINEA VENEZIA-TRIESTE

Posti di Movimento e Varianti di Tracciato - Variante di Isonzo

COMUNI DI FIUMICELLO VILLA VICENTINA - RUDA - SAN CANZIAN D'ISONZO - TURRIACO

Codice Ricettore **5018****DOCUMENTAZIONE FOTOGRAFICA****LOCALIZZAZIONE DELL'EDIFICIO****Regione** Friuli Venezia Giulia**Provincia** Gorizia**Comune** Turriaco**Progressiva km:** 03+775**Distanza infrastruttura** 260,4 m**Fascia** PCCA Classe III**Lato linea** Dispari **Tipo linea** Raso**DATI CARATTERISTICI DELL'EDIFICIO ESAMINATO****Tipologia** Residenziale**Numero Piani** 2**Stato conservazione** Buono**Orientamento** Perpendicolare**CARATTERIZZAZIONE DEGLI INFISSI****NUMERO INFISSI PER FRONTE**

Fronte parallelo all'infrastruttura

Fronte perpendicolare/obliquo lato progressive crescenti 4

Fronte perpendicolare/obliquo lato progressive decrescenti

Tipologia infissi Metallo **Stato infissi** Buono**DESCRIZIONE DELLA FASCIA TRA L'INFRASTRUTTURA E L'EDIFICIO****Destinazione d'uso** Urbano**DESCRIZIONE DELLE SORGENTI DI RUMORE**Ferrovie: **Strade:**Industrie: **Altro:****Note**

POTENZIAMENTO LINEA VENEZIA-TRIESTE

Posti di Movimento e Varianti di Tracciato - Variante di Isonzo

COMUNI DI FIUMICELLO VILLA VICENTINA - RUDA - SAN CANZIAN D'ISONZO - TURRIACO

Codice Ricettore **5019****DOCUMENTAZIONE FOTOGRAFICA****LOCALIZZAZIONE DELL'EDIFICIO****Regione** Friuli Venezia Giulia**Provincia** Gorizia**Comune** Turriaco**Progressiva km:** 03+795**Distanza infrastruttura** 271,5 m**Fascia** PCCA Classe III**Lato linea** Dispari **Tipo linea** Raso**DATI CARATTERISTICI DELL'EDIFICIO ESAMINATO****Tipologia** Residenziale**Numero Piani** 2**Stato conservazione** Buono**Orientamento** Perpendicolare**CARATTERIZZAZIONE DEGLI INFISSI****NUMERO INFISSI PER FRONTE**

Fronte parallelo all'infrastruttura

Fronte perpendicolare/obliquo lato progressive crescenti

Fronte perpendicolare/obliquo lato progressive decrescenti 8

Tipologia infissi Metallo **Stato infissi** Buono**DESCRIZIONE DELLA FASCIA TRA L'INFRASTRUTTURA E L'EDIFICIO****Destinazione d'uso** Urbano**DESCRIZIONE DELLE SORGENTI DI RUMORE**Ferrovie: **Strade:**Industrie: **Altro:****Note**

POTENZIAMENTO LINEA VENEZIA-TRIESTE

Posti di Movimento e Varianti di Tracciato - Variante di Isonzo

COMUNI DI FIUMICELLO VILLA VICENTINA - RUDA - SAN CANZIAN D'ISONZO - TURRIACO

Codice Ricettore **5020****DOCUMENTAZIONE FOTOGRAFICA****LOCALIZZAZIONE DELL'EDIFICIO****Regione** Friuli Venezia Giulia**Provincia** Gorizia**Comune** Turriaco**Progressiva km:** 03+795**Distanza infrastruttura** 254,2 m**Fascia** PCCA Classe III**Lato linea** Dispari **Tipo linea** Raso**DATI CARATTERISTICI DELL'EDIFICIO ESAMINATO****Tipologia** Residenziale**Numero Piani** 2**Stato conservazione** Medio**Orientamento** Perpendicolare**CARATTERIZZAZIONE DEGLI INFISSI****NUMERO INFISSI PER FRONTE**

Fronte parallelo all'infrastruttura

Fronte perpendicolare/obliquo lato progressive crescenti

Fronte perpendicolare/obliquo lato progressive decrescenti 4

Tipologia infissi PVC **Stato infissi** Buono**DESCRIZIONE DELLA FASCIA TRA L'INFRASTRUTTURA E L'EDIFICIO****Destinazione d'uso** Urbano**DESCRIZIONE DELLE SORGENTI DI RUMORE**Ferrovie: **Strade:**Industrie: **Altro:****Note**

POTENZIAMENTO LINEA VENEZIA-TRIESTE

Posti di Movimento e Varianti di Tracciato - Variante di Isonzo

COMUNI DI FIUMICELLO VILLA VICENTINA - RUDA - SAN CANZIAN D'ISONZO - TURRIACO

Codice Ricettore **5021****DOCUMENTAZIONE FOTOGRAFICA****LOCALIZZAZIONE DELL'EDIFICIO**

Regione Friuli Venezia Giulia

Provincia Gorizia

Comune Turriaco

Progressiva km: 03+815

Distanza infrastruttura 269,6 m

Fascia PCCA Classe III

Lato linea Dispari **Tipo linea** Raso**DATI CARATTERISTICI DELL'EDIFICIO ESAMINATO****Tipologia** Residenziale**Numero Piani** 2**Stato conservazione** Buono**Orientamento** Parallelo**CARATTERIZZAZIONE DEGLI INFISSI****NUMERO INFISSI PER FRONTE**

Fronte parallelo all'infrastruttura 4

Fronte perpendicolare/obliquo lato progressive crescenti 2

Fronte perpendicolare/obliquo lato progressive decrescenti 2

Tipologia infissi Legno **Stato infissi** Buono**DESCRIZIONE DELLA FASCIA TRA L'INFRASTRUTTURA E L'EDIFICIO****Destinazione d'uso** Urbano**DESCRIZIONE DELLE SORGENTI DI RUMORE**Ferrovie: **Strade:**Industrie: **Altro:****Note**

POTENZIAMENTO LINEA VENEZIA-TRIESTE

Posti di Movimento e Varianti di Tracciato - Variante di Isonzo

COMUNI DI FIUMICELLO VILLA VICENTINA - RUDA - SAN CANZIAN D'ISONZO - TURRIACO

Codice Ricettore **5022****DOCUMENTAZIONE FOTOGRAFICA****LOCALIZZAZIONE DELL'EDIFICIO****Regione** Friuli Venezia Giulia**Provincia** Gorizia**Comune** Turriaco**Progressiva km:** 03+850**Distanza infrastruttura** 255,8 m**Fascia** PCCA Classe III**Lato linea** Dispari **Tipo linea** Raso**DATI CARATTERISTICI DELL'EDIFICIO ESAMINATO****Tipologia** Residenziale**Numero Piani** 1**Stato conservazione** Buono**Orientamento** Obliquo**CARATTERIZZAZIONE DEGLI INFISSI****NUMERO INFISSI PER FRONTE**

Fronte parallelo all'infrastruttura 3

Fronte perpendicolare/obliquo lato progressive crescenti 2

Fronte perpendicolare/obliquo lato progressive decrescenti 2

Tipologia infissi PVC **Stato infissi** Buono**DESCRIZIONE DELLA FASCIA TRA L'INFRASTRUTTURA E L'EDIFICIO****Destinazione d'uso** Urbano**DESCRIZIONE DELLE SORGENTI DI RUMORE**Ferrovie: **Strade:**Industrie: **Altro:****Note**

POTENZIAMENTO LINEA VENEZIA-TRIESTE

Posti di Movimento e Varianti di Tracciato - Variante di Isonzo

COMUNI DI FIUMICELLO VILLA VICENTINA - RUDA - SAN CANZIAN D'ISONZO - TURRIACO

Codice Ricettore **5023****DOCUMENTAZIONE FOTOGRAFICA****LOCALIZZAZIONE DELL'EDIFICIO**

Regione Friuli Venezia Giulia

Provincia Gorizia

Comune Turriaco

Progressiva km: 03+880

Distanza infrastruttura 272,9 m

Fascia PCCA Classe III

Lato linea Dispari **Tipo linea** Raso**DATI CARATTERISTICI DELL'EDIFICIO ESAMINATO****Tipologia** Residenziale**Numero Piani** 3**Stato conservazione** Buono**Orientamento** Obliquo**CARATTERIZZAZIONE DEGLI INFISSI****NUMERO INFISSI PER FRONTE**

Fronte parallelo all'infrastruttura 10

Fronte perpendicolare/obliquo lato progressive crescenti 7

Fronte perpendicolare/obliquo lato progressive decrescenti 8

Tipologia infissi PVC **Stato infissi** Buono**DESCRIZIONE DELLA FASCIA TRA L'INFRASTRUTTURA E L'EDIFICIO****Destinazione d'uso** Urbano**DESCRIZIONE DELLE SORGENTI DI RUMORE**Ferrovie: **Strade:**Industrie: **Altro:****Note**

POTENZIAMENTO LINEA VENEZIA-TRIESTE

Posti di Movimento e Varianti di Tracciato - Variante di Isonzo

COMUNI DI FIUMICELLO VILLA VICENTINA - RUDA - SAN CANZIAN D'ISONZO - TURRIACO

Codice Ricettore **5024****DOCUMENTAZIONE FOTOGRAFICA****LOCALIZZAZIONE DELL'EDIFICIO**

Regione Friuli Venezia Giulia

Provincia Gorizia

Comune Turriaco

Progressiva km: 03+910

Distanza infrastruttura 254,4 m

Fascia PCCA Classe III

Lato linea Dispari **Tipo linea** Raso**DATI CARATTERISTICI DELL'EDIFICIO ESAMINATO****Tipologia** Residenziale**Numero Piani** 2**Stato conservazione** Buono**Orientamento** Parallelo**CARATTERIZZAZIONE DEGLI INFISSI****NUMERO INFISSI PER FRONTE**

Fronte parallelo all'infrastruttura 6

Fronte perpendicolare/obliquo lato progressive crescenti 0

Fronte perpendicolare/obliquo lato progressive decrescenti 9

Tipologia infissi Legno **Stato infissi** Buono**DESCRIZIONE DELLA FASCIA TRA L'INFRASTRUTTURA E L'EDIFICIO****Destinazione d'uso** Urbano**DESCRIZIONE DELLE SORGENTI DI RUMORE**Ferrovie: **Strade:**Industrie: **Altro:****Note**

POTENZIAMENTO LINEA VENEZIA-TRIESTE

Posti di Movimento e Varianti di Tracciato - Variante di Isonzo

COMUNI DI FIUMICELLO VILLA VICENTINA - RUDA - SAN CANZIAN D'ISONZO - TURRIACO

Codice Ricettore **5025**

DOCUMENTAZIONE FOTOGRAFICA

LOCALIZZAZIONE DELL'EDIFICIO

Regione Friuli Venezia Giulia

Provincia Gorizia

Comune Turriaco

Progressiva km: 03+920

Distanza infrastruttura 285,9 m

Fascia PCCA Classe III

Lato linea Dispari Tipo linea Raso



DATI CARATTERISTICI DELL'EDIFICIO ESAMINATO

Tipologia Residenziale

Numero Piani 2

Stato conservazione

Orientamento Parallelo

CARATTERIZZAZIONE DEGLI INFISSI

NUMERO INFISSI PER FRONTE

Fronte parallelo all'infrastruttura

Fronte perpendicolare/obliquo lato progressive crescenti

Fronte perpendicolare/obliquo lato progressive decrescenti

Tipologia infissi

Stato infissi

DESCRIZIONE DELLA FASCIA TRA L'INFRASTRUTTURA E L'EDIFICIO

Destinazione d'uso Urbano

DESCRIZIONE DELLE SORGENTI DI RUMORE

Ferrovie:

Strade:

Industrie:

Altro:

Note

POTENZIAMENTO LINEA VENEZIA-TRIESTE

Posti di Movimento e Varianti di Tracciato - Variante di Isonzo

COMUNI DI FIUMICELLO VILLA VICENTINA - RUDA - SAN CANZIAN D'ISONZO - TURRIACO

Codice Ricettore **5026****DOCUMENTAZIONE FOTOGRAFICA****LOCALIZZAZIONE DELL'EDIFICIO****Regione** Friuli Venezia Giulia**Provincia** Gorizia**Comune** Turriaco**Progressiva km:** 03+940**Distanza infrastruttura** 291,5 m**Fascia** PCCA Classe III**Lato linea** Dispari **Tipo linea** Raso**DATI CARATTERISTICI DELL'EDIFICIO ESAMINATO****Tipologia** Residenziale**Numero Piani** 2**Stato conservazione** Buono**Orientamento** Parallelo**CARATTERIZZAZIONE DEGLI INFISSI****NUMERO INFISSI PER FRONTE**

Fronte parallelo all'infrastruttura 3

Fronte perpendicolare/obliquo lato progressive crescenti 6

Fronte perpendicolare/obliquo lato progressive decrescenti 3

Tipologia infissi Legno **Stato infissi** Buono**DESCRIZIONE DELLA FASCIA TRA L'INFRASTRUTTURA E L'EDIFICIO****Destinazione d'uso** Urbano**DESCRIZIONE DELLE SORGENTI DI RUMORE**Ferrovie: **Strade:**Industrie: **Altro:****Note**

POTENZIAMENTO LINEA VENEZIA-TRIESTE

Posti di Movimento e Varianti di Tracciato - Variante di Isonzo

COMUNI DI FIUMICELLO VILLA VICENTINA - RUDA - SAN CANZIAN D'ISONZO - TURRIACO

Codice Ricettore **5027****DOCUMENTAZIONE FOTOGRAFICA****LOCALIZZAZIONE DELL'EDIFICIO****Regione** Friuli Venezia Giulia**Provincia** Gorizia**Comune** Turriaco**Progressiva km:** 03+935**Distanza infrastruttura** 256,3 m**Fascia** PCCA Classe III**Lato linea** Dispari **Tipo linea** Raso**DATI CARATTERISTICI DELL'EDIFICIO ESAMINATO****Tipologia** Residenziale**Numero Piani** 2**Stato conservazione** Buono**Orientamento** Parallelo**CARATTERIZZAZIONE DEGLI INFISSI****NUMERO INFISSI PER FRONTE**

Fronte parallelo all'infrastruttura 10

Fronte perpendicolare/obliquo lato progressive crescenti 0

Fronte perpendicolare/obliquo lato progressive decrescenti 0

Tipologia infissi PVC **Stato infissi** Buono**DESCRIZIONE DELLA FASCIA TRA L'INFRASTRUTTURA E L'EDIFICIO****Destinazione d'uso** Urbano**DESCRIZIONE DELLE SORGENTI DI RUMORE**Ferrovie: **Strade:**Industrie: **Altro:****Note**

POTENZIAMENTO LINEA VENEZIA-TRIESTE

Posti di Movimento e Varianti di Tracciato - Variante di Isonzo

COMUNI DI FIUMICELLO VILLA VICENTINA - RUDA - SAN CANZIAN D'ISONZO - TURRIACO

Codice Ricettore **5028****DOCUMENTAZIONE FOTOGRAFICA****LOCALIZZAZIONE DELL'EDIFICIO**

Regione Friuli Venezia Giulia

Provincia Gorizia

Comune Turriaco

Progressiva km: 03+960

Distanza infrastruttura 294,8 m

Fascia PCCA Classe III

Lato linea Dispari **Tipo linea** Raso**DATI CARATTERISTICI DELL'EDIFICIO ESAMINATO****Tipologia** Residenziale**Numero Piani** 2**Stato conservazione** Buono**Orientamento** Obliquo**CARATTERIZZAZIONE DEGLI INFISSI****NUMERO INFISSI PER FRONTE**

Fronte parallelo all'infrastruttura 4

Fronte perpendicolare/obliquo lato progressive crescenti 3

Fronte perpendicolare/obliquo lato progressive decrescenti 3

Tipologia infissi PVC **Stato infissi** Buono**DESCRIZIONE DELLA FASCIA TRA L'INFRASTRUTTURA E L'EDIFICIO****Destinazione d'uso** Urbano**DESCRIZIONE DELLE SORGENTI DI RUMORE**Ferrovie: **Strade:**Industrie: **Altro:****Note**

POTENZIAMENTO LINEA VENEZIA-TRIESTE

Posti di Movimento e Varianti di Tracciato - Variante di Isonzo

COMUNI DI FIUMICELLO VILLA VICENTINA - RUDA - SAN CANZIAN D'ISONZO - TURRIACO

Codice Ricettore **5029****DOCUMENTAZIONE FOTOGRAFICA****LOCALIZZAZIONE DELL'EDIFICIO**

Regione Friuli Venezia Giulia

Provincia Gorizia

Comune Turriaco

Progressiva km: 03+970

Distanza infrastruttura 258,3 m

Fascia PCCA Classe III

Lato linea Dispari **Tipo linea** Raso**DATI CARATTERISTICI DELL'EDIFICIO ESAMINATO****Tipologia** Residenziale**Numero Piani** 2**Stato conservazione** Buono**Orientamento** Obliquo**CARATTERIZZAZIONE DEGLI INFISSI****NUMERO INFISSI PER FRONTE**

Fronte parallelo all'infrastruttura 4

Fronte perpendicolare/obliquo lato progressive crescenti 3

Fronte perpendicolare/obliquo lato progressive decrescenti 3

Tipologia infissi Legno **Stato infissi** Buono**DESCRIZIONE DELLA FASCIA TRA L'INFRASTRUTTURA E L'EDIFICIO****Destinazione d'uso** Urbano**DESCRIZIONE DELLE SORGENTI DI RUMORE**Ferrovie: **Strade:**Industrie: **Altro:****Note**

POTENZIAMENTO LINEA VENEZIA-TRIESTE

Posti di Movimento e Varianti di Tracciato - Variante di Isonzo

COMUNI DI FIUMICELLO VILLA VICENTINA - RUDA - SAN CANZIAN D'ISONZO - TURRIACO

Codice Ricettore **5030****DOCUMENTAZIONE FOTOGRAFICA****LOCALIZZAZIONE DELL'EDIFICIO****Regione** Friuli Venezia Giulia**Provincia** Gorizia**Comune** Turriaco**Progressiva km:** 03+980**Distanza infrastruttura** 305,8 m**Fascia** PCCA Classe III**Lato linea** Dispari **Tipo linea** Raso**DATI CARATTERISTICI DELL'EDIFICIO ESAMINATO****Tipologia** Altro: ruderi, dismessi, box e depo **Numero Piani** 1**Stato conservazione** Medio **Orientamento** Obliquo**CARATTERIZZAZIONE DEGLI INFISSI****NUMERO INFISSI PER FRONTE****Fronte parallelo all'infrastruttura** 1**Fronte perpendicolare/obliquo lato progressive crescenti** 0**Fronte perpendicolare/obliquo lato progressive decrescenti** 0**Tipologia infissi** Legno **Stato infissi** Medio**DESCRIZIONE DELLA FASCIA TRA L'INFRASTRUTTURA E L'EDIFICIO****Destinazione d'uso** Urbano**DESCRIZIONE DELLE SORGENTI DI RUMORE****Ferrovie:** **Strade:****Industrie:** **Altro:****Note**

POTENZIAMENTO LINEA VENEZIA-TRIESTE

Posti di Movimento e Varianti di Tracciato - Variante di Isonzo

COMUNI DI FIUMICELLO VILLA VICENTINA - RUDA - SAN CANZIAN D'ISONZO - TURRIACO

Codice Ricettore **5031****DOCUMENTAZIONE FOTOGRAFICA****LOCALIZZAZIONE DELL'EDIFICIO****Regione** Friuli Venezia Giulia**Provincia** Gorizia**Comune** Turriaco**Progressiva km:** 03+980**Distanza infrastruttura** 292 m**Fascia** PCCA Classe III**Lato linea** Dispari **Tipo linea** Raso**DATI CARATTERISTICI DELL'EDIFICIO ESAMINATO****Tipologia** Residenziale**Numero Piani** 2**Stato conservazione** Buono**Orientamento** Obliquo**CARATTERIZZAZIONE DEGLI INFISSI****NUMERO INFISSI PER FRONTE**

Fronte parallelo all'infrastruttura 3

Fronte perpendicolare/obliquo lato progressive crescenti 3

Fronte perpendicolare/obliquo lato progressive decrescenti 4

Tipologia infissi Legno **Stato infissi** Buono**DESCRIZIONE DELLA FASCIA TRA L'INFRASTRUTTURA E L'EDIFICIO****Destinazione d'uso** Urbano**DESCRIZIONE DELLE SORGENTI DI RUMORE**Ferrovie: **Strade:**Industrie: **Altro:****Note**

POTENZIAMENTO LINEA VENEZIA-TRIESTE

Posti di Movimento e Varianti di Tracciato - Variante di Isonzo

COMUNI DI FIUMICELLO VILLA VICENTINA - RUDA - SAN CANZIAN D'ISONZO - TURRIACO

Codice Ricettore **5032****DOCUMENTAZIONE FOTOGRAFICA****LOCALIZZAZIONE DELL'EDIFICIO****Regione** Friuli Venezia Giulia**Provincia** Gorizia**Comune** Turriaco**Progressiva km:** 03+995**Distanza infrastruttura** 260,6 m**Fascia** PCCA Classe III**Lato linea** Dispari **Tipo linea** Raso**DATI CARATTERISTICI DELL'EDIFICIO ESAMINATO****Tipologia** Residenziale**Numero Piani** 2**Stato conservazione** Buono**Orientamento** Obliquo**CARATTERIZZAZIONE DEGLI INFISSI****NUMERO INFISSI PER FRONTE****Fronte parallelo all'infrastruttura** 5**Fronte perpendicolare/obliquo lato progressive crescenti** 3**Fronte perpendicolare/obliquo lato progressive decrescenti** 3**Tipologia infissi** Legno **Stato infissi** Buono**DESCRIZIONE DELLA FASCIA TRA L'INFRASTRUTTURA E L'EDIFICIO****Destinazione d'uso** Urbano**DESCRIZIONE DELLE SORGENTI DI RUMORE**Ferrovie: **Strade:**Industrie: **Altro:****Note**

POTENZIAMENTO LINEA VENEZIA-TRIESTE

Posti di Movimento e Varianti di Tracciato - Variante di Isonzo

COMUNI DI FIUMICELLO VILLA VICENTINA - RUDA - SAN CANZIAN D'ISONZO - TURRIACO

Codice Ricettore **5033****DOCUMENTAZIONE FOTOGRAFICA****LOCALIZZAZIONE DELL'EDIFICIO****Regione** Friuli Venezia Giulia**Provincia** Gorizia**Comune** Turriaco**Progressiva km:** 04+020**Distanza infrastruttura** 266 m**Fascia** PCCA Classe III**Lato linea** Dispari **Tipo linea** Raso**DATI CARATTERISTICI DELL'EDIFICIO ESAMINATO****Tipologia** Residenziale**Numero Piani** 4**Stato conservazione** Buono**Orientamento** Obliquo**CARATTERIZZAZIONE DEGLI INFISSI****NUMERO INFISSI PER FRONTE****Fronte parallelo all'infrastruttura** 15**Fronte perpendicolare/obliquo lato progressive crescenti** 33**Fronte perpendicolare/obliquo lato progressive decrescenti** 39**Tipologia infissi** Legno **Stato infissi** Buono**DESCRIZIONE DELLA FASCIA TRA L'INFRASTRUTTURA E L'EDIFICIO****Destinazione d'uso** Urbano**DESCRIZIONE DELLE SORGENTI DI RUMORE**Ferrovie: **Strade:**Industrie: **Altro:****Note**

POTENZIAMENTO LINEA VENEZIA-TRIESTE

Posti di Movimento e Varianti di Tracciato - Variante di Isonzo

COMUNI DI FIUMICELLO VILLA VICENTINA - RUDA - SAN CANZIAN D'ISONZO - TURRIACO

Codice Ricettore **5034****DOCUMENTAZIONE FOTOGRAFICA****LOCALIZZAZIONE DELL'EDIFICIO**

Regione Friuli Venezia Giulia

Provincia Gorizia

Comune Turriaco

Progressiva km: 04+045

Distanza infrastruttura 270,2 m

Fascia PCCA Classe III

Lato linea Dispari **Tipo linea** Raso**DATI CARATTERISTICI DELL'EDIFICIO ESAMINATO****Tipologia** Residenziale**Numero Piani** 4**Stato conservazione** Buono**Orientamento** Obliquo**CARATTERIZZAZIONE DEGLI INFISSI****NUMERO INFISSI PER FRONTE**

Fronte parallelo all'infrastruttura 21

Fronte perpendicolare/obliquo lato progressive crescenti 6

Fronte perpendicolare/obliquo lato progressive decrescenti 4

Tipologia infissi PVC **Stato infissi** Buono**DESCRIZIONE DELLA FASCIA TRA L'INFRASTRUTTURA E L'EDIFICIO****Destinazione d'uso** Urbano**DESCRIZIONE DELLE SORGENTI DI RUMORE**Ferrovie: **Strade:**Industrie: **Altro:****Note**

POTENZIAMENTO LINEA VENEZIA-TRIESTE

Posti di Movimento e Varianti di Tracciato - Variante di Isonzo

COMUNI DI FIUMICELLO VILLA VICENTINA - RUDA - SAN CANZIAN D'ISONZO - TURRIACO

Codice Ricettore **5035****DOCUMENTAZIONE FOTOGRAFICA****LOCALIZZAZIONE DELL'EDIFICIO**

Regione Friuli Venezia Giulia

Provincia Gorizia

Comune Turriaco

Progressiva km: 04+065

Distanza infrastruttura 274 m

Fascia PCCA Classe III

Lato linea Dispari **Tipo linea** Raso**DATI CARATTERISTICI DELL'EDIFICIO ESAMINATO****Tipologia** Residenziale**Numero Piani** 4**Stato conservazione** Buono**Orientamento** Obliquo**CARATTERIZZAZIONE DEGLI INFISSI****NUMERO INFISSI PER FRONTE**

Fronte parallelo all'infrastruttura 21

Fronte perpendicolare/obliquo lato progressive crescenti 4

Fronte perpendicolare/obliquo lato progressive decrescenti 6

Tipologia infissi PVC **Stato infissi** Buono**DESCRIZIONE DELLA FASCIA TRA L'INFRASTRUTTURA E L'EDIFICIO****Destinazione d'uso** Urbano**DESCRIZIONE DELLE SORGENTI DI RUMORE**Ferrovie: **Strade:**Industrie: **Altro:****Note**

POTENZIAMENTO LINEA VENEZIA-TRIESTE

Posti di Movimento e Varianti di Tracciato - Variante di Isonzo

COMUNI DI FIUMICELLO VILLA VICENTINA - RUDA - SAN CANZIAN D'ISONZO - TURRIACO

Codice Ricettore **5036****DOCUMENTAZIONE FOTOGRAFICA****LOCALIZZAZIONE DELL'EDIFICIO**

Regione Friuli Venezia Giulia

Provincia Gorizia

Comune Turriaco

Progressiva km: 04+090

Distanza infrastruttura 278,3 m

Fascia PCCA Classe III

Lato linea Dispari **Tipo linea** Raso**DATI CARATTERISTICI DELL'EDIFICIO ESAMINATO****Tipologia** Residenziale**Numero Piani** 2**Stato conservazione** Buono**Orientamento** Obliquo**CARATTERIZZAZIONE DEGLI INFISSI****NUMERO INFISSI PER FRONTE**

Fronte parallelo all'infrastruttura 3

Fronte perpendicolare/obliquo lato progressive crescenti 12

Fronte perpendicolare/obliquo lato progressive decrescenti 12

Tipologia infissi Legno **Stato infissi** Buono**DESCRIZIONE DELLA FASCIA TRA L'INFRASTRUTTURA E L'EDIFICIO****Destinazione d'uso** Urbano**DESCRIZIONE DELLE SORGENTI DI RUMORE**Ferrovie: **Strade:**Industrie: **Altro:****Note**

POTENZIAMENTO LINEA VENEZIA-TRIESTE

Posti di Movimento e Varianti di Tracciato - Variante di Isonzo

COMUNI DI FIUMICELLO VILLA VICENTINA - RUDA - SAN CANZIAN D'ISONZO - TURRIACO

Codice Ricettore **5037****DOCUMENTAZIONE FOTOGRAFICA****LOCALIZZAZIONE DELL'EDIFICIO**

Regione Friuli Venezia Giulia

Provincia Gorizia

Comune Turriaco

Progressiva km: 04+125

Distanza infrastruttura 294 m

Fascia PCCA Classe III

Lato linea Dispari **Tipo linea** Raso**DATI CARATTERISTICI DELL'EDIFICIO ESAMINATO****Tipologia** Residenziale**Numero Piani** 2**Stato conservazione** Buono**Orientamento** Obliquo**CARATTERIZZAZIONE DEGLI INFISSI****NUMERO INFISSI PER FRONTE**

Fronte parallelo all'infrastruttura 3

Fronte perpendicolare/obliquo lato progressive crescenti 4

Fronte perpendicolare/obliquo lato progressive decrescenti 2

Tipologia infissi Legno **Stato infissi** Buono**DESCRIZIONE DELLA FASCIA TRA L'INFRASTRUTTURA E L'EDIFICIO****Destinazione d'uso** Urbano**DESCRIZIONE DELLE SORGENTI DI RUMORE**Ferrovie: **Strade:**Industrie: **Altro:****Note**

POTENZIAMENTO LINEA VENEZIA-TRIESTE

Posti di Movimento e Varianti di Tracciato - Variante di Isonzo

COMUNI DI FIUMICELLO VILLA VICENTINA - RUDA - SAN CANZIAN D'ISONZO - TURRIACO

Codice Ricettore **5038****DOCUMENTAZIONE FOTOGRAFICA****LOCALIZZAZIONE DELL'EDIFICIO**

Regione Friuli Venezia Giulia

Provincia Gorizia

Comune Turriaco

Progressiva km: 04+150

Distanza infrastruttura 297,6 m

Fascia PCCA Classe III

Lato linea Dispari **Tipo linea** Raso**DATI CARATTERISTICI DELL'EDIFICIO ESAMINATO****Tipologia** Residenziale**Numero Piani** 2**Stato conservazione** Buono**Orientamento** Obliquo**CARATTERIZZAZIONE DEGLI INFISSI****NUMERO INFISSI PER FRONTE**

Fronte parallelo all'infrastruttura 3

Fronte perpendicolare/obliquo lato progressive crescenti

Fronte perpendicolare/obliquo lato progressive decrescenti 4

Tipologia infissi Legno **Stato infissi** Buono**DESCRIZIONE DELLA FASCIA TRA L'INFRASTRUTTURA E L'EDIFICIO****Destinazione d'uso** Urbano**DESCRIZIONE DELLE SORGENTI DI RUMORE**Ferrovie: **Strade:**Industrie: **Altro:****Note**

POTENZIAMENTO LINEA VENEZIA-TRIESTE

Posti di Movimento e Varianti di Tracciato - Variante di Isonzo

COMUNI DI FIUMICELLO VILLA VICENTINA - RUDA - SAN CANZIAN D'ISONZO - TURRIACO

Codice Ricettore **5039****DOCUMENTAZIONE FOTOGRAFICA****LOCALIZZAZIONE DELL'EDIFICIO****Regione** Friuli Venezia Giulia**Provincia** Gorizia**Comune** Turriaco**Progressiva km:** 04+155**Distanza infrastruttura** 284,2 m**Fascia** PCCA Classe III**Lato linea** Dispari **Tipo linea** Raso**DATI CARATTERISTICI DELL'EDIFICIO ESAMINATO****Tipologia** Residenziale**Numero Piani** 1**Stato conservazione** Medio**Orientamento** Obliquo**CARATTERIZZAZIONE DEGLI INFISSI****NUMERO INFISSI PER FRONTE****Fronte parallelo all'infrastruttura** 2**Fronte perpendicolare/obliquo lato progressive crescenti****Fronte perpendicolare/obliquo lato progressive decrescenti****Tipologia infissi****Stato infissi****DESCRIZIONE DELLA FASCIA TRA L'INFRASTRUTTURA E L'EDIFICIO****Destinazione d'uso** Urbano**DESCRIZIONE DELLE SORGENTI DI RUMORE**Ferrovie: **Strade:**Industrie: **Altro:****Note**

POTENZIAMENTO LINEA VENEZIA-TRIESTE

Posti di Movimento e Varianti di Tracciato - Variante di Isonzo

COMUNI DI FIUMICELLO VILLA VICENTINA - RUDA - SAN CANZIAN D'ISONZO - TURRIACO

Codice Ricettore **5040****DOCUMENTAZIONE FOTOGRAFICA****LOCALIZZAZIONE DELL'EDIFICIO****Regione** Friuli Venezia Giulia**Provincia** Gorizia**Comune** Turriaco**Progressiva km:** 04+165**Distanza infrastruttura** 298,2 m**Fascia** PCCA Classe III**Lato linea** Dispari **Tipo linea** Raso**DATI CARATTERISTICI DELL'EDIFICIO ESAMINATO****Tipologia** Altro: ruderi, dismessi, box e depo **Numero Piani** 1**Stato conservazione** Medio **Orientamento** Obliquo**CARATTERIZZAZIONE DEGLI INFISSI****NUMERO INFISSI PER FRONTE****Fronte parallelo all'infrastruttura** 0**Fronte perpendicolare/obliquo lato progressive crescenti** 0**Fronte perpendicolare/obliquo lato progressive decrescenti** 0**Tipologia infissi** Assente **Stato infissi** Assente**DESCRIZIONE DELLA FASCIA TRA L'INFRASTRUTTURA E L'EDIFICIO****Destinazione d'uso** Urbano**DESCRIZIONE DELLE SORGENTI DI RUMORE**Ferrovie: **Strade:**Industrie: **Altro:****Note**

POTENZIAMENTO LINEA VENEZIA-TRIESTE

Posti di Movimento e Varianti di Tracciato - Variante di Isonzo

COMUNI DI FIUMICELLO VILLA VICENTINA - RUDA - SAN CANZIAN D'ISONZO - TURRIACO

Codice Ricettore **5041****DOCUMENTAZIONE FOTOGRAFICA****LOCALIZZAZIONE DELL'EDIFICIO****Regione** Friuli Venezia Giulia**Provincia** Gorizia**Comune** Turriaco**Progressiva km:** 04+165**Distanza infrastruttura** 291,4 m**Fascia** PCCA Classe III**Lato linea** Dispari **Tipo linea** Raso**DATI CARATTERISTICI DELL'EDIFICIO ESAMINATO****Tipologia** Altro: ruderi, dismessi, box e depo **Numero Piani** 1**Stato conservazione** Medio **Orientamento** Obliquo**CARATTERIZZAZIONE DEGLI INFISSI****NUMERO INFISSI PER FRONTE****Fronte parallelo all'infrastruttura** 0**Fronte perpendicolare/obliquo lato progressive crescenti** 0**Fronte perpendicolare/obliquo lato progressive decrescenti** 0**Tipologia infissi** Assente **Stato infissi** Assente**DESCRIZIONE DELLA FASCIA TRA L'INFRASTRUTTURA E L'EDIFICIO****Destinazione d'uso** Urbano**DESCRIZIONE DELLE SORGENTI DI RUMORE**Ferrovie: **Strade:**Industrie: **Altro:****Note**

POTENZIAMENTO LINEA VENEZIA-TRIESTE

Posti di Movimento e Varianti di Tracciato - Variante di Isonzo

COMUNI DI FIUMICELLO VILLA VICENTINA - RUDA - SAN CANZIAN D'ISONZO - TURRIACO

Codice Ricettore **5042****DOCUMENTAZIONE FOTOGRAFICA****LOCALIZZAZIONE DELL'EDIFICIO****Regione** Friuli Venezia Giulia**Provincia** Gorizia**Comune** Turriaco**Progressiva km:** 04+175**Distanza infrastruttura** 276,2 m**Fascia** PCCA Classe III**Lato linea** Dispari **Tipo linea** Raso**DATI CARATTERISTICI DELL'EDIFICIO ESAMINATO****Tipologia** Altro: ruderi, dismessi, box e depo **Numero Piani** 1**Stato conservazione** Medio **Orientamento** Obliquo**CARATTERIZZAZIONE DEGLI INFISSI****NUMERO INFISSI PER FRONTE**

Fronte parallelo all'infrastruttura 0

Fronte perpendicolare/obliquo lato progressive crescenti 0

Fronte perpendicolare/obliquo lato progressive decrescenti 0

Tipologia infissi Assente **Stato infissi** Assente**DESCRIZIONE DELLA FASCIA TRA L'INFRASTRUTTURA E L'EDIFICIO****Destinazione d'uso** Urbano**DESCRIZIONE DELLE SORGENTI DI RUMORE**Ferrovie: **Strade:**Industrie: **Altro:****Note**

POTENZIAMENTO LINEA VENEZIA-TRIESTE

Posti di Movimento e Varianti di Tracciato - Variante di Isonzo

COMUNI DI FIUMICELLO VILLA VICENTINA - RUDA - SAN CANZIAN D'ISONZO - TURRIACO

Codice Ricettore **5043****DOCUMENTAZIONE FOTOGRAFICA****LOCALIZZAZIONE DELL'EDIFICIO****Regione** Friuli Venezia Giulia**Provincia** Gorizia**Comune** Turriaco**Progressiva km:** 04+215**Distanza infrastruttura** 287,7 m**Fascia** PCCA Classe III**Lato linea** Dispari **Tipo linea** Raso**DATI CARATTERISTICI DELL'EDIFICIO ESAMINATO****Tipologia** Residenziale**Numero Piani** 2**Stato conservazione** Buono**Orientamento** Obliquo**CARATTERIZZAZIONE DEGLI INFISSI****NUMERO INFISSI PER FRONTE****Fronte parallelo all'infrastruttura** 4**Fronte perpendicolare/obliquo lato progressive crescenti****Fronte perpendicolare/obliquo lato progressive decrescenti** 3**Tipologia infissi** Legno **Stato infissi** Medio**DESCRIZIONE DELLA FASCIA TRA L'INFRASTRUTTURA E L'EDIFICIO****Destinazione d'uso** Urbano**DESCRIZIONE DELLE SORGENTI DI RUMORE**Ferrovie: **Strade:**Industrie: **Altro:****Note**

POTENZIAMENTO LINEA VENEZIA-TRIESTE

Posti di Movimento e Varianti di Tracciato - Variante di Isonzo

COMUNI DI FIUMICELLO VILLA VICENTINA - RUDA - SAN CANZIAN D'ISONZO - TURRIACO

Codice Ricettore **5044****DOCUMENTAZIONE FOTOGRAFICA****LOCALIZZAZIONE DELL'EDIFICIO**

Regione Friuli Venezia Giulia

Provincia Gorizia

Comune Turriaco

Progressiva km: 04+230

Distanza infrastruttura 282,2 m

Fascia PCCA Classe III

Lato linea Dispari **Tipo linea** Raso**DATI CARATTERISTICI DELL'EDIFICIO ESAMINATO****Tipologia** Altro: ruderi, dismessi, box e depo **Numero Piani** 1**Stato conservazione** Medio **Orientamento** Obliquo**CARATTERIZZAZIONE DEGLI INFISSI****NUMERO INFISSI PER FRONTE**

Fronte parallelo all'infrastruttura 3

Fronte perpendicolare/obliquo lato progressive crescenti

Fronte perpendicolare/obliquo lato progressive decrescenti 0

Tipologia infissi Metallo **Stato infissi** Medio**DESCRIZIONE DELLA FASCIA TRA L'INFRASTRUTTURA E L'EDIFICIO****Destinazione d'uso** Urbano**DESCRIZIONE DELLE SORGENTI DI RUMORE**Ferrovie: **Strade:**Industrie: **Altro:****Note**

POTENZIAMENTO LINEA VENEZIA-TRIESTE

Posti di Movimento e Varianti di Tracciato - Variante di Isonzo

COMUNI DI FIUMICELLO VILLA VICENTINA - RUDA - SAN CANZIAN D'ISONZO - TURRIACO

Codice Ricettore **5045****DOCUMENTAZIONE FOTOGRAFICA****LOCALIZZAZIONE DELL'EDIFICIO****Regione** Friuli Venezia Giulia**Provincia** Gorizia**Comune** Turriaco**Progressiva km:** 04+280**Distanza infrastruttura** 277,3 m**Fascia** PCCA Classe III**Lato linea** Dispari **Tipo linea** Raso**DATI CARATTERISTICI DELL'EDIFICIO ESAMINATO****Tipologia** Residenziale**Numero Piani** 2**Stato conservazione** Buono**Orientamento** Parallelo**CARATTERIZZAZIONE DEGLI INFISSI****NUMERO INFISSI PER FRONTE****Fronte parallelo all'infrastruttura** 10**Fronte perpendicolare/obliquo lato progressive crescenti** 4**Fronte perpendicolare/obliquo lato progressive decrescenti** 4**Tipologia infissi** Metallo **Stato infissi** Medio**DESCRIZIONE DELLA FASCIA TRA L'INFRASTRUTTURA E L'EDIFICIO****Destinazione d'uso** Urbano**DESCRIZIONE DELLE SORGENTI DI RUMORE**Ferrovie: **Strade:**Industrie: **Altro:****Note**

POTENZIAMENTO LINEA VENEZIA-TRIESTE

Posti di Movimento e Varianti di Tracciato - Variante di Isonzo

COMUNI DI FIUMICELLO VILLA VICENTINA - RUDA - SAN CANZIAN D'ISONZO - TURRIACO

Codice Ricettore **5046****DOCUMENTAZIONE FOTOGRAFICA****LOCALIZZAZIONE DELL'EDIFICIO****Regione** Friuli Venezia Giulia**Provincia** Gorizia**Comune** Turriaco**Progressiva km:** 04+300**Distanza infrastruttura** 292,7 m**Fascia** PCCA Classe III**Lato linea** Dispari **Tipo linea** Raso**DATI CARATTERISTICI DELL'EDIFICIO ESAMINATO****Tipologia** Residenziale**Numero Piani** 2**Stato conservazione** Buono**Orientamento** Perpendicolare**CARATTERIZZAZIONE DEGLI INFISSI****NUMERO INFISSI PER FRONTE****Fronte parallelo all'infrastruttura** 1**Fronte perpendicolare/obliquo lato progressive crescenti****Fronte perpendicolare/obliquo lato progressive decrescenti** 5**Tipologia infissi** Legno **Stato infissi** Buono**DESCRIZIONE DELLA FASCIA TRA L'INFRASTRUTTURA E L'EDIFICIO****Destinazione d'uso** Urbano**DESCRIZIONE DELLE SORGENTI DI RUMORE**Ferrovie: **Strade:**Industrie: **Altro:****Note**

POTENZIAMENTO LINEA VENEZIA-TRIESTE

Posti di Movimento e Varianti di Tracciato - Variante di Isonzo

COMUNI DI FIUMICELLO VILLA VICENTINA - RUDA - SAN CANZIAN D'ISONZO - TURRIACO

Codice Ricettore **5047****DOCUMENTAZIONE FOTOGRAFICA****LOCALIZZAZIONE DELL'EDIFICIO**

Regione Friuli Venezia Giulia
Provincia Gorizia
Comune San Canzian D'Isonzo
Progressiva km: 04+300
Distanza infrastruttura 255,9 m
Fascia PCCA Classe III

**Lato linea** Dispari **Tipo linea** Raso**DATI CARATTERISTICI DELL'EDIFICIO ESAMINATO**

Tipologia	Residenziale	Numero Piani	1
Stato conservazione	Buono	Orientamento	Obliquo

CARATTERIZZAZIONE DEGLI INFISSI**NUMERO INFISSI PER FRONTE**

Fronte parallelo all'infrastruttura	1		
Fronte perpendicolare/obliquo lato progressive crescenti	3		
Fronte perpendicolare/obliquo lato progressive decrescenti	3		
Tipologia infissi	Legno	Stato infissi	Medio

DESCRIZIONE DELLA FASCIA TRA L'INFRASTRUTTURA E L'EDIFICIO**Destinazione d'uso** Urbano**DESCRIZIONE DELLE SORGENTI DI RUMORE**

Ferrovie:	<input type="checkbox"/>	Strade:
Industrie:	<input type="checkbox"/>	Altro:

Note

POTENZIAMENTO LINEA VENEZIA-TRIESTE

Posti di Movimento e Varianti di Tracciato - Variante di Isonzo

COMUNI DI FIUMICELLO VILLA VICENTINA - RUDA - SAN CANZIAN D'ISONZO - TURRIACO

Codice Ricettore **5048****DOCUMENTAZIONE FOTOGRAFICA****LOCALIZZAZIONE DELL'EDIFICIO**

Regione Friuli Venezia Giulia

Provincia Gorizia

Comune Turriaco

Progressiva km: 04+305

Distanza infrastruttura 277,4 m

Fascia PCCA Classe III

Lato linea Dispari **Tipo linea** Raso**DATI CARATTERISTICI DELL'EDIFICIO ESAMINATO****Tipologia** Residenziale**Numero Piani** 2**Stato conservazione** Buono**Orientamento** Parallelo**CARATTERIZZAZIONE DEGLI INFISSI****NUMERO INFISSI PER FRONTE**

Fronte parallelo all'infrastruttura 5

Fronte perpendicolare/obliquo lato progressive crescenti 3

Fronte perpendicolare/obliquo lato progressive decrescenti 4

Tipologia infissi Legno **Stato infissi** Buono**DESCRIZIONE DELLA FASCIA TRA L'INFRASTRUTTURA E L'EDIFICIO****Destinazione d'uso** Urbano**DESCRIZIONE DELLE SORGENTI DI RUMORE**Ferrovie: **Strade:**Industrie: **Altro:****Note**

POTENZIAMENTO LINEA VENEZIA-TRIESTE

Posti di Movimento e Varianti di Tracciato - Variante di Isonzo

COMUNI DI FIUMICELLO VILLA VICENTINA - RUDA - SAN CANZIAN D'ISONZO - TURRIACO

Codice Ricettore **5049****DOCUMENTAZIONE FOTOGRAFICA****LOCALIZZAZIONE DELL'EDIFICIO**

Regione Friuli Venezia Giulia

Provincia Gorizia

Comune Turriaco

Progressiva km: 04+330

Distanza infrastruttura 288,5 m

Fascia PCCA Classe III

Lato linea Dispari **Tipo linea** Raso**DATI CARATTERISTICI DELL'EDIFICIO ESAMINATO****Tipologia** Residenziale**Numero Piani** 1**Stato conservazione** Buono**Orientamento** Obliquo**CARATTERIZZAZIONE DEGLI INFISSI****NUMERO INFISSI PER FRONTE**

Fronte parallelo all'infrastruttura 2

Fronte perpendicolare/obliquo lato progressive crescenti 5

Fronte perpendicolare/obliquo lato progressive decrescenti 6

Tipologia infissi Legno **Stato infissi** Buono**DESCRIZIONE DELLA FASCIA TRA L'INFRASTRUTTURA E L'EDIFICIO****Destinazione d'uso** Urbano**DESCRIZIONE DELLE SORGENTI DI RUMORE**Ferrovie: **Strade:**Industrie: **Altro:****Note**

POTENZIAMENTO LINEA VENEZIA-TRIESTE

Posti di Movimento e Varianti di Tracciato - Variante di Isonzo

COMUNI DI FIUMICELLO VILLA VICENTINA - RUDA - SAN CANZIAN D'ISONZO - TURRIACO

Codice Ricettore **5050****DOCUMENTAZIONE FOTOGRAFICA****LOCALIZZAZIONE DELL'EDIFICIO**

Regione Friuli Venezia Giulia

Provincia Gorizia

Comune Turriaco

Progressiva km: 04+355

Distanza infrastruttura 284,8 m

Fascia PCCA Classe III

Lato linea Dispari **Tipo linea** Raso**DATI CARATTERISTICI DELL'EDIFICIO ESAMINATO****Tipologia** Residenziale**Numero Piani** 2**Stato conservazione** Buono**Orientamento** Obliquo**CARATTERIZZAZIONE DEGLI INFISSI****NUMERO INFISSI PER FRONTE**

Fronte parallelo all'infrastruttura 4

Fronte perpendicolare/obliquo lato progressive crescenti 2

Fronte perpendicolare/obliquo lato progressive decrescenti 5

Tipologia infissi PVC **Stato infissi** Buono**DESCRIZIONE DELLA FASCIA TRA L'INFRASTRUTTURA E L'EDIFICIO****Destinazione d'uso** Urbano**DESCRIZIONE DELLE SORGENTI DI RUMORE**Ferrovie: **Strade:**Industrie: **Altro:****Note**

POTENZIAMENTO LINEA VENEZIA-TRIESTE

Posti di Movimento e Varianti di Tracciato - Variante di Isonzo

COMUNI DI FIUMICELLO VILLA VICENTINA - RUDA - SAN CANZIAN D'ISONZO - TURRIACO

Codice Ricettore **6001****DOCUMENTAZIONE FOTOGRAFICA****LOCALIZZAZIONE DELL'EDIFICIO**

Regione Friuli Venezia Giulia
Provincia Udine
Comune Fiumicello Villa Vicentina
Progressiva km: 00+020
Distanza infrastruttura 253,3 m
Fascia DPCM 1.3.1991

**Lato linea** Pari **Tipo linea** Raso**DATI CARATTERISTICI DELL'EDIFICIO ESAMINATO**

Tipologia	Residenziale	Numero Piani	2
Stato conservazione	Buono	Orientamento	Perpendicolare

CARATTERIZZAZIONE DEGLI INFISSI**NUMERO INFISSI PER FRONTE**

Fronte parallelo all'infrastruttura	2		
Fronte perpendicolare/obliquo lato progressive crescenti	3		
Fronte perpendicolare/obliquo lato progressive decrescenti	7		
Tipologia infissi	Legno	Stato infissi	Buono

DESCRIZIONE DELLA FASCIA TRA L'INFRASTRUTTURA E L'EDIFICIO**Destinazione d'uso** Urbano**DESCRIZIONE DELLE SORGENTI DI RUMORE**

Ferrovie:	<input type="checkbox"/>	Strade:	
Industrie:	<input type="checkbox"/>	Altro:	

Note

POTENZIAMENTO LINEA VENEZIA-TRIESTE

Posti di Movimento e Varianti di Tracciato - Variante di Isonzo

COMUNI DI FIUMICELLO VILLA VICENTINA - RUDA - SAN CANZIAN D'ISONZO - TURRIACO

Codice Ricettore **6002****DOCUMENTAZIONE FOTOGRAFICA****LOCALIZZAZIONE DELL'EDIFICIO**

Regione Friuli Venezia Giulia
Provincia Udine
Comune Fiumicello Villa Vicentina
Progressiva km: 00+045
Distanza infrastruttura 250,6 m
Fascia DPCM 1.3.1991

**Lato linea** Pari **Tipo linea** Raso**DATI CARATTERISTICI DELL'EDIFICIO ESAMINATO**

Tipologia Residenziale **Numero Piani** 2
Stato conservazione Buono **Orientamento** Parallelo

CARATTERIZZAZIONE DEGLI INFISSI**NUMERO INFISSI PER FRONTE**

Fronte parallelo all'infrastruttura 4
Fronte perpendicolare/obliquo lato progressive crescenti 2
Fronte perpendicolare/obliquo lato progressive decrescenti 4
Tipologia infissi Legno **Stato infissi** Buono

DESCRIZIONE DELLA FASCIA TRA L'INFRASTRUTTURA E L'EDIFICIO**Destinazione d'uso** Urbano**DESCRIZIONE DELLE SORGENTI DI RUMORE**

Ferrovie: **Strade:**
Industrie: **Altro:**

Note

POTENZIAMENTO LINEA VENEZIA-TRIESTE

Posti di Movimento e Varianti di Tracciato - Variante di Isonzo

COMUNI DI FIUMICELLO VILLA VICENTINA - RUDA - SAN CANZIAN D'ISONZO - TURRIACO

Codice Ricettore **6003****DOCUMENTAZIONE FOTOGRAFICA****LOCALIZZAZIONE DELL'EDIFICIO**

Regione Friuli Venezia Giulia
Provincia Udine
Comune Fiumicello Villa Vicentina
Progressiva km: 00+120
Distanza infrastruttura 298,8 m
Fascia DPCM 1.3.1991

**Lato linea** Pari **Tipo linea** Raso**DATI CARATTERISTICI DELL'EDIFICIO ESAMINATO**

Tipologia Residenziale **Numero Piani** 3
Stato conservazione Buono **Orientamento** Parallelo

CARATTERIZZAZIONE DEGLI INFISSI**NUMERO INFISSI PER FRONTE**

Fronte parallelo all'infrastruttura 5
Fronte perpendicolare/obliquo lato progressive crescenti 2
Fronte perpendicolare/obliquo lato progressive decrescenti 5
Tipologia infissi Legno **Stato infissi** Buono

DESCRIZIONE DELLA FASCIA TRA L'INFRASTRUTTURA E L'EDIFICIO**Destinazione d'uso** Urbano**DESCRIZIONE DELLE SORGENTI DI RUMORE**

Ferrovie: **Strade:**
Industrie: **Altro:**

Note

POTENZIAMENTO LINEA VENEZIA-TRIESTE

Posti di Movimento e Varianti di Tracciato - Variante di Isonzo

COMUNI DI FIUMICELLO VILLA VICENTINA - RUDA - SAN CANZIAN D'ISONZO - TURRIACO

Codice Ricettore **6004****DOCUMENTAZIONE FOTOGRAFICA****LOCALIZZAZIONE DELL'EDIFICIO**

Regione Friuli Venezia Giulia
Provincia Udine
Comune Fiumicello Villa Vicentina
Progressiva km: 00+150
Distanza infrastruttura 299,1 m
Fascia DPCM 1.3.1991



Lato linea Pari **Tipo linea** Raso

DATI CARATTERISTICI DELL'EDIFICIO ESAMINATO

Tipologia Residenziale **Numero Piani** 2
Stato conservazione Buono **Orientamento** Perpendicolare

CARATTERIZZAZIONE DEGLI INFISSI**NUMERO INFISSI PER FRONTE**

Fronte parallelo all'infrastruttura 1
Fronte perpendicolare/obliquo lato progressive crescenti 13
Fronte perpendicolare/obliquo lato progressive decrescenti 13
Tipologia infissi PVC **Stato infissi** Buono

DESCRIZIONE DELLA FASCIA TRA L'INFRASTRUTTURA E L'EDIFICIO

Destinazione d'uso Urbano

DESCRIZIONE DELLE SORGENTI DI RUMORE

Ferrovie: **Strade:**
Industrie: **Altro:**

Note

POTENZIAMENTO LINEA VENEZIA-TRIESTE

Posti di Movimento e Varianti di Tracciato - Variante di Isonzo

COMUNI DI FIUMICELLO VILLA VICENTINA - RUDA - SAN CANZIAN D'ISONZO - TURRIACO

Codice Ricettore **6005****DOCUMENTAZIONE FOTOGRAFICA****LOCALIZZAZIONE DELL'EDIFICIO**

Regione Friuli Venezia Giulia
Provincia Udine
Comune Fiumicello Villa Vicentina
Progressiva km: 00+210
Distanza infrastruttura 250,4 m
Fascia DPCM 1.3.1991
Lato linea Pari **Tipo linea** Raso

**DATI CARATTERISTICI DELL'EDIFICIO ESAMINATO**

Tipologia Altro: ruderi, dismessi, box e depo **Numero Piani** 1
Stato conservazione Buono **Orientamento** Obliquo

CARATTERIZZAZIONE DEGLI INFISSI**NUMERO INFISSI PER FRONTE**

Fronte parallelo all'infrastruttura 0
Fronte perpendicolare/obliquo lato progressive crescenti 0
Fronte perpendicolare/obliquo lato progressive decrescenti 0
Tipologia infissi Assente **Stato infissi** Assente

DESCRIZIONE DELLA FASCIA TRA L'INFRASTRUTTURA E L'EDIFICIO**Destinazione d'uso** Urbano**DESCRIZIONE DELLE SORGENTI DI RUMORE**

Ferrovie: **Strade:**
Industrie: **Altro:**

Note

POTENZIAMENTO LINEA VENEZIA-TRIESTE

Posti di Movimento e Varianti di Tracciato - Variante di Isonzo

COMUNI DI FIUMICELLO VILLA VICENTINA - RUDA - SAN CANZIAN D'ISONZO - TURRIACO

Codice Ricettore **6006****DOCUMENTAZIONE FOTOGRAFICA****LOCALIZZAZIONE DELL'EDIFICIO**

Regione Friuli Venezia Giulia
Provincia Udine
Comune Fiumicello Villa Vicentina
Progressiva km: 00+640
Distanza infrastruttura 292,8 m
Fascia DPCM 1.3.1991

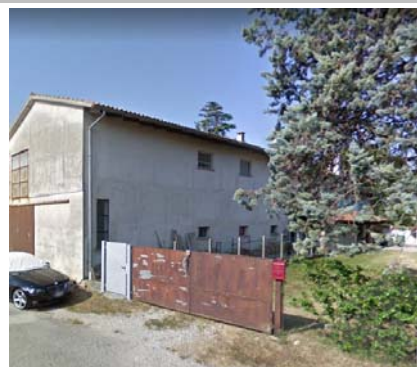
**Lato linea** Pari **Tipo linea** Raso**DATI CARATTERISTICI DELL'EDIFICIO ESAMINATO**

Tipologia	Residenziale	Numero Piani	2
Stato conservazione	Medio	Orientamento	Obliquo

CARATTERIZZAZIONE DEGLI INFISSI**NUMERO INFISSI PER FRONTE**

Fronte parallelo all'infrastruttura	12
Fronte perpendicolare/obliquo lato progressive crescenti	1
Fronte perpendicolare/obliquo lato progressive decrescenti	

Tipologia infissi	Misto	Stato infissi	Medio
--------------------------	-------	----------------------	-------

DESCRIZIONE DELLA FASCIA TRA L'INFRASTRUTTURA E L'EDIFICIO**Destinazione d'uso** Industriale produttivo**DESCRIZIONE DELLE SORGENTI DI RUMORE**

Ferrovie:	<input type="checkbox"/>	Strade:	
Industrie:	<input type="checkbox"/>	Altro:	

Note

POTENZIAMENTO LINEA VENEZIA-TRIESTE

Posti di Movimento e Varianti di Tracciato - Variante di Isonzo

COMUNI DI FIUMICELLO VILLA VICENTINA - RUDA - SAN CANZIAN D'ISONZO - TURRIACO

Codice Ricettore **6007****DOCUMENTAZIONE FOTOGRAFICA****LOCALIZZAZIONE DELL'EDIFICIO**

Regione Friuli Venezia Giulia
Provincia Udine
Comune Fiumicello Villa Vicentina
Progressiva km: 00+700
Distanza infrastruttura 280,4 m
Fascia DPCM 1.3.1991

**Lato linea** Pari **Tipo linea** Raso**DATI CARATTERISTICI DELL'EDIFICIO ESAMINATO**

Tipologia	Industriale e artigianale	Numero Piani	2
Stato conservazione	Medio	Orientamento	Obliquo

CARATTERIZZAZIONE DEGLI INFISSI**NUMERO INFISSI PER FRONTE**

Fronte parallelo all'infrastruttura	20		
Fronte perpendicolare/obliquo lato progressive crescenti			
Fronte perpendicolare/obliquo lato progressive decrescenti	2		
Tipologia infissi	Metallo	Stato infissi	Medio

DESCRIZIONE DELLA FASCIA TRA L'INFRASTRUTTURA E L'EDIFICIO**Destinazione d'uso** Industriale produttivo**DESCRIZIONE DELLE SORGENTI DI RUMORE**

Ferrovie:	<input type="checkbox"/>	Strade:	
Industrie:	<input type="checkbox"/>	Altro:	

Note

POTENZIAMENTO LINEA VENEZIA-TRIESTE

Posti di Movimento e Varianti di Tracciato - Variante di Isonzo

COMUNI DI FIUMICELLO VILLA VICENTINA - RUDA - SAN CANZIAN D'ISONZO - TURRIACO

Codice Ricettore **6008****DOCUMENTAZIONE FOTOGRAFICA****LOCALIZZAZIONE DELL'EDIFICIO**

Regione Friuli Venezia Giulia
Provincia Udine
Comune Fiumicello Villa Vicentina
Progressiva km: 01+700
Distanza infrastruttura 287,2 m
Fascia DPCM 1.3.1991

**Lato linea** Pari **Tipo linea** Raso**DATI CARATTERISTICI DELL'EDIFICIO ESAMINATO**

Tipologia	Pertinenza FS	Numero Piani	2
Stato conservazione	Medio	Orientamento	Obliquo

CARATTERIZZAZIONE DEGLI INFISSI**NUMERO INFISSI PER FRONTE**

Fronte parallelo all'infrastruttura	4		
Fronte perpendicolare/obliquo lato progressive crescenti	2		
Fronte perpendicolare/obliquo lato progressive decrescenti	3		
Tipologia infissi	Legno	Stato infissi	Medio

DESCRIZIONE DELLA FASCIA TRA L'INFRASTRUTTURA E L'EDIFICIO**Destinazione d'uso** Pert. Ferroviaria**DESCRIZIONE DELLE SORGENTI DI RUMORE**

Ferrovie:	<input type="checkbox"/>	Strade:	
Industrie:	<input type="checkbox"/>	Altro:	

Note

POTENZIAMENTO LINEA VENEZIA-TRIESTE

Posti di Movimento e Varianti di Tracciato - Variante di Isonzo

COMUNI DI FIUMICELLO VILLA VICENTINA - RUDA - SAN CANZIAN D'ISONZO - TURRIACO

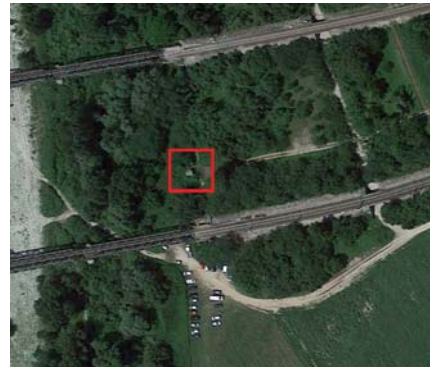
Codice Ricettore **6009****DOCUMENTAZIONE FOTOGRAFICA****LOCALIZZAZIONE DELL'EDIFICIO****Regione** Friuli Venezia Giulia**Provincia** Gorizia**Comune** Turriaco**Progressiva km:** 02+520**Distanza infrastruttura** 252,7 m**Fascia** C**Lato linea** Pari **Tipo linea** Raso**DATI CARATTERISTICI DELL'EDIFICIO ESAMINATO****Tipologia** Altro: ruderi, dismessi, box e depo **Numero Piani** 1**Stato conservazione** **Orientamento** Obliquo**CARATTERIZZAZIONE DEGLI INFISSI****NUMERO INFISSI PER FRONTE**

Fronte parallelo all'infrastruttura

Fronte perpendicolare/obliquo lato progressive crescenti

Fronte perpendicolare/obliquo lato progressive decrescenti

Tipologia infissi**Stato infissi****DESCRIZIONE DELLA FASCIA TRA L'INFRASTRUTTURA E L'EDIFICIO****Destinazione d'uso** Altro**DESCRIZIONE DELLE SORGENTI DI RUMORE**Ferrovie: **Strade:**Industrie: **Altro:****Note**

POTENZIAMENTO LINEA VENEZIA-TRIESTE

Posti di Movimento e Varianti di Tracciato - Variante di Isonzo

COMUNI DI FIUMICELLO VILLA VICENTINA - RUDA - SAN CANZIAN D'ISONZO - TURRIACO

Codice Ricettore **6010**

DOCUMENTAZIONE FOTOGRAFICA

LOCALIZZAZIONE DELL'EDIFICIO

Regione Friuli Venezia Giulia
Provincia Gorizia
Comune San Canzian D'Isonzo
Progressiva km: 02+855
Distanza infrastruttura 275,1 m
Fascia Classe V
Lato linea Pari **Tipo linea** Raso



DATI CARATTERISTICI DELL'EDIFICIO ESAMINATO

Tipologia Residenziale **Numero Piani** 2
Stato conservazione **Orientamento** Obliquo

CARATTERIZZAZIONE DEGLI INFISSI

NUMERO INFISSI PER FRONTE

Fronte parallelo all'infrastruttura
Fronte perpendicolare/obliquo lato progressive crescenti
Fronte perpendicolare/obliquo lato progressive decrescenti
Tipologia infissi **Stato infissi**

DESCRIZIONE DELLA FASCIA TRA L'INFRASTRUTTURA E L'EDIFICIO

Destinazione d'uso Agricolo

DESCRIZIONE DELLE SORGENTI DI RUMORE

Ferrovie: **Strade:**
Industrie: **Altro:**

Note

POTENZIAMENTO LINEA VENEZIA-TRIESTE

Posti di Movimento e Varianti di Tracciato - Variante di Isonzo

COMUNI DI FIUMICELLO VILLA VICENTINA - RUDA - SAN CANZIAN D'ISONZO - TURRIACO

Codice Ricettore **6011**

DOCUMENTAZIONE FOTOGRAFICA

LOCALIZZAZIONE DELL'EDIFICIO

Regione Friuli Venezia Giulia
Provincia Gorizia
Comune San Canzian D'Isonzo
Progressiva km: 02+855
Distanza infrastruttura 292,6 m
Fascia Classe V
Lato linea Pari **Tipo linea** Raso



DATI CARATTERISTICI DELL'EDIFICIO ESAMINATO

Tipologia Altro: ruderi, dismessi, box e depo **Numero Piani** 1
Stato conservazione **Orientamento** Obliquo

CARATTERIZZAZIONE DEGLI INFISSI

NUMERO INFISSI PER FRONTE

Fronte parallelo all'infrastruttura

Fronte perpendicolare/obliquo lato progressive crescenti

Fronte perpendicolare/obliquo lato progressive decrescenti

Tipologia infissi

Stato infissi

DESCRIZIONE DELLA FASCIA TRA L'INFRASTRUTTURA E L'EDIFICIO

Destinazione d'uso Agricolo

DESCRIZIONE DELLE SORGENTI DI RUMORE

Ferrovie:

Strade:

Industrie:

Altro:

Note

POTENZIAMENTO LINEA VENEZIA-TRIESTE

Posti di Movimento e Varianti di Tracciato - Variante di Isonzo

COMUNI DI FIUMICELLO VILLA VICENTINA - RUDA - SAN CANZIAN D'ISONZO - TURRIACO

Codice Ricettore **6012****DOCUMENTAZIONE FOTOGRAFICA****LOCALIZZAZIONE DELL'EDIFICIO**

Regione Friuli Venezia Giulia
Provincia Gorizia
Comune San Canzian D'Isonzo
Progressiva km: 02+875
Distanza infrastruttura 292,9 m
Fascia Classe V
Lato linea Pari **Tipo linea** Raso

**DATI CARATTERISTICI DELL'EDIFICIO ESAMINATO**

Tipologia Altro: ruderi, dismessi, box e depo **Numero Piani** 1
Stato conservazione **Orientamento** Obliquo

CARATTERIZZAZIONE DEGLI INFISSI**NUMERO INFISSI PER FRONTE**

Fronte parallelo all'infrastruttura

Fronte perpendicolare/obliquo lato progressive crescenti

Fronte perpendicolare/obliquo lato progressive decrescenti

Tipologia infissi

Stato infissi

DESCRIZIONE DELLA FASCIA TRA L'INFRASTRUTTURA E L'EDIFICIO**Destinazione d'uso** Agricolo**DESCRIZIONE DELLE SORGENTI DI RUMORE**Ferrovie: **Strade:**Industrie: **Altro:****Note**

POTENZIAMENTO LINEA VENEZIA-TRIESTE

Posti di Movimento e Varianti di Tracciato - Variante di Isonzo

COMUNI DI FIUMICELLO VILLA VICENTINA - RUDA - SAN CANZIAN D'ISONZO - TURRIACO

Codice Ricettore **6013**

DOCUMENTAZIONE FOTOGRAFICA

LOCALIZZAZIONE DELL'EDIFICIO

Regione Friuli Venezia Giulia
Provincia Gorizia
Comune San Canzian D'Isonzo
Progressiva km: 02+950
Distanza infrastruttura 254,2 m
Fascia Classe V
Lato linea Pari **Tipo linea** Raso



DATI CARATTERISTICI DELL'EDIFICIO ESAMINATO

Tipologia Altro: ruderi, dismessi, box e depo **Numero Piani** 1
Stato conservazione **Orientamento** Obliquo

CARATTERIZZAZIONE DEGLI INFISSI

NUMERO INFISSI PER FRONTE

Fronte parallelo all'infrastruttura
Fronte perpendicolare/obliquo lato progressive crescenti
Fronte perpendicolare/obliquo lato progressive decrescenti
Tipologia infissi **Stato infissi**

DESCRIZIONE DELLA FASCIA TRA L'INFRASTRUTTURA E L'EDIFICIO

Destinazione d'uso Agricolo

DESCRIZIONE DELLE SORGENTI DI RUMORE

Ferrovie: **Strade:**
Industrie: **Altro:**

Note

POTENZIAMENTO LINEA VENEZIA-TRIESTE

Posti di Movimento e Varianti di Tracciato - Variante di Isonzo

COMUNI DI FIUMICELLO VILLA VICENTINA - RUDA - SAN CANZIAN D'ISONZO - TURRIACO

Codice Ricettore **6014**

DOCUMENTAZIONE FOTOGRAFICA

LOCALIZZAZIONE DELL'EDIFICIO

Regione Friuli Venezia Giulia
Provincia Gorizia
Comune San Canzian D'Isonzo
Progressiva km: 02+975
Distanza infrastruttura 258,7 m
Fascia Classe V
Lato linea Pari **Tipo linea** Raso



DATI CARATTERISTICI DELL'EDIFICIO ESAMINATO

Tipologia Residenziale **Numero Piani** 1
Stato conservazione **Orientamento** Obliquo

CARATTERIZZAZIONE DEGLI INFISSI

NUMERO INFISSI PER FRONTE

Fronte parallelo all'infrastruttura

Fronte perpendicolare/obliquo lato progressive crescenti

Fronte perpendicolare/obliquo lato progressive decrescenti

Tipologia infissi

Stato infissi

DESCRIZIONE DELLA FASCIA TRA L'INFRASTRUTTURA E L'EDIFICIO

Destinazione d'uso Agricolo

DESCRIZIONE DELLE SORGENTI DI RUMORE

Ferrovie:

Strade:

Industrie:

Altro:

Note

POTENZIAMENTO LINEA VENEZIA-TRIESTE

Posti di Movimento e Varianti di Tracciato - Variante di Isonzo

COMUNI DI FIUMICELLO VILLA VICENTINA - RUDA - SAN CANZIAN D'ISONZO - TURRIACO

Codice Ricettore **6015****DOCUMENTAZIONE FOTOGRAFICA****LOCALIZZAZIONE DELL'EDIFICIO**

Regione Friuli Venezia Giulia
Provincia Gorizia
Comune San Canzian D'Isonzo
Progressiva km: 03+145
Distanza infrastruttura 258,8 m
Fascia Classe III
Lato linea Pari **Tipo linea** Raso

**DATI CARATTERISTICI DELL'EDIFICIO ESAMINATO**

Tipologia Altro: ruderi, dismessi, box e depo **Numero Piani** 1
Stato conservazione Medio **Orientamento** Parallelo

CARATTERIZZAZIONE DEGLI INFISSI**NUMERO INFISSI PER FRONTE**

Fronte parallelo all'infrastruttura 0
Fronte perpendicolare/obliquo lato progressive crescenti 0
Fronte perpendicolare/obliquo lato progressive decrescenti 0
Tipologia infissi Assente **Stato infissi** Assente

DESCRIZIONE DELLA FASCIA TRA L'INFRASTRUTTURA E L'EDIFICIO**Destinazione d'uso** Urbano**DESCRIZIONE DELLE SORGENTI DI RUMORE**

Ferrovie: **Strade:**
Industrie: **Altro:**

Note

POTENZIAMENTO LINEA VENEZIA-TRIESTE

Posti di Movimento e Varianti di Tracciato - Variante di Isonzo

COMUNI DI FIUMICELLO VILLA VICENTINA - RUDA - SAN CANZIAN D'ISONZO - TURRIACO

Codice Ricettore **6016****DOCUMENTAZIONE FOTOGRAFICA****LOCALIZZAZIONE DELL'EDIFICIO**

Regione Friuli Venezia Giulia
Provincia Gorizia
Comune San Canzian D'Isonzo
Progressiva km: 03+145
Distanza infrastruttura 271,9 m
Fascia Classe III
Lato linea Pari **Tipo linea** Raso

**DATI CARATTERISTICI DELL'EDIFICIO ESAMINATO**

Tipologia Residenziale **Numero Piani** 2
Stato conservazione Medio **Orientamento** Perpendicolare

CARATTERIZZAZIONE DEGLI INFISSI**NUMERO INFISSI PER FRONTE**

Fronte parallelo all'infrastruttura 3
Fronte perpendicolare/obliquo lato progressive crescenti 1
Fronte perpendicolare/obliquo lato progressive decrescenti 1
Tipologia infissi Legno **Stato infissi** Buono

DESCRIZIONE DELLA FASCIA TRA L'INFRASTRUTTURA E L'EDIFICIO**Destinazione d'uso** Urbano**DESCRIZIONE DELLE SORGENTI DI RUMORE**

Ferrovie: **Strade:**
Industrie: **Altro:**

Note

POTENZIAMENTO LINEA VENEZIA-TRIESTE

Posti di Movimento e Varianti di Tracciato - Variante di Isonzo

COMUNI DI FIUMICELLO VILLA VICENTINA - RUDA - SAN CANZIAN D'ISONZO - TURRIACO

Codice Ricettore **6017****DOCUMENTAZIONE FOTOGRAFICA****LOCALIZZAZIONE DELL'EDIFICIO**

Regione Friuli Venezia Giulia
Provincia Gorizia
Comune San Canzian D'Isonzo
Progressiva km: 03+155
Distanza infrastruttura 278 m
Fascia Classe III
Lato linea Pari **Tipo linea** Raso

**DATI CARATTERISTICI DELL'EDIFICIO ESAMINATO**

Tipologia	Residenziale	Numero Piani	1
Stato conservazione	Medio	Orientamento	Perpendicolare

CARATTERIZZAZIONE DEGLI INFISSI**NUMERO INFISSI PER FRONTE**

Fronte parallelo all'infrastruttura	3		
Fronte perpendicolare/obliquo lato progressive crescenti	1		
Fronte perpendicolare/obliquo lato progressive decrescenti	1		
Tipologia infissi	Legno	Stato infissi	Buono

DESCRIZIONE DELLA FASCIA TRA L'INFRASTRUTTURA E L'EDIFICIO**Destinazione d'uso** Urbano**DESCRIZIONE DELLE SORGENTI DI RUMORE**

Ferrovie:	<input type="checkbox"/>	Strade:
Industrie:	<input type="checkbox"/>	Altro:

Note

POTENZIAMENTO LINEA VENEZIA-TRIESTE

Posti di Movimento e Varianti di Tracciato - Variante di Isonzo

COMUNI DI FIUMICELLO VILLA VICENTINA - RUDA - SAN CANZIAN D'ISONZO - TURRIACO

Codice Ricettore **6018****DOCUMENTAZIONE FOTOGRAFICA****LOCALIZZAZIONE DELL'EDIFICIO**

Regione Friuli Venezia Giulia
Provincia Gorizia
Comune San Canzian D'Isonzo
Progressiva km: 03+180
Distanza infrastruttura 275,1 m
Fascia Classe III



Lato linea Pari **Tipo linea** Raso

DATI CARATTERISTICI DELL'EDIFICIO ESAMINATO

Tipologia Residenziale **Numero Piani** 2
Stato conservazione Medio **Orientamento** Parallelo

CARATTERIZZAZIONE DEGLI INFISSI**NUMERO INFISSI PER FRONTE**

Fronte parallelo all'infrastruttura 6
Fronte perpendicolare/obliquo lato progressive crescenti 2
Fronte perpendicolare/obliquo lato progressive decrescenti 4
Tipologia infissi Legno **Stato infissi** Buono

DESCRIZIONE DELLA FASCIA TRA L'INFRASTRUTTURA E L'EDIFICIO

Destinazione d'uso Urbano

DESCRIZIONE DELLE SORGENTI DI RUMORE

Ferrovie: **Strade:**
Industrie: **Altro:**

Note

POTENZIAMENTO LINEA VENEZIA-TRIESTE

Posti di Movimento e Varianti di Tracciato - Variante di Isonzo

COMUNI DI FIUMICELLO VILLA VICENTINA - RUDA - SAN CANZIAN D'ISONZO - TURRIACO

Codice Ricettore **6019****DOCUMENTAZIONE FOTOGRAFICA****LOCALIZZAZIONE DELL'EDIFICIO**

Regione Friuli Venezia Giulia
Provincia Gorizia
Comune San Canzian D'Isonzo
Progressiva km: 03+215
Distanza infrastruttura 276,6 m
Fascia Classe III
Lato linea Pari **Tipo linea** Raso

**DATI CARATTERISTICI DELL'EDIFICIO ESAMINATO**

Tipologia Residenziale **Numero Piani** 2
Stato conservazione Buono **Orientamento** Perpendicolare

CARATTERIZZAZIONE DEGLI INFISSI**NUMERO INFISSI PER FRONTE**

Fronte parallelo all'infrastruttura 2
Fronte perpendicolare/obliquo lato progressive crescenti 2
Fronte perpendicolare/obliquo lato progressive decrescenti 3
Tipologia infissi Legno **Stato infissi** Buono

DESCRIZIONE DELLA FASCIA TRA L'INFRASTRUTTURA E L'EDIFICIO**Destinazione d'uso** Urbano**DESCRIZIONE DELLE SORGENTI DI RUMORE**

Ferrovie: **Strade:**
Industrie: **Altro:**

Note

POTENZIAMENTO LINEA VENEZIA-TRIESTE

Posti di Movimento e Varianti di Tracciato - Variante di Isonzo

COMUNI DI FIUMICELLO VILLA VICENTINA - RUDA - SAN CANZIAN D'ISONZO - TURRIACO

Codice Ricettore **6020****DOCUMENTAZIONE FOTOGRAFICA****LOCALIZZAZIONE DELL'EDIFICIO**

Regione Friuli Venezia Giulia
Provincia Gorizia
Comune San Canzian D'Isonzo
Progressiva km: 03+230
Distanza infrastruttura 280,1 m
Fascia Classe III
Lato linea Pari **Tipo linea** Raso

**DATI CARATTERISTICI DELL'EDIFICIO ESAMINATO**

Tipologia Residenziale **Numero Piani** 1
Stato conservazione Buono **Orientamento** Perpendicolare

CARATTERIZZAZIONE DEGLI INFISSI**NUMERO INFISSI PER FRONTE**

Fronte parallelo all'infrastruttura 2
Fronte perpendicolare/obliquo lato progressive crescenti 2
Fronte perpendicolare/obliquo lato progressive decrescenti 3
Tipologia infissi Legno **Stato infissi** Buono

DESCRIZIONE DELLA FASCIA TRA L'INFRASTRUTTURA E L'EDIFICIO**Destinazione d'uso** Urbano**DESCRIZIONE DELLE SORGENTI DI RUMORE**

Ferrovie: **Strade:**
Industrie: **Altro:**

Note

POTENZIAMENTO LINEA VENEZIA-TRIESTE

Posti di Movimento e Varianti di Tracciato - Variante di Isonzo

COMUNI DI FIUMICELLO VILLA VICENTINA - RUDA - SAN CANZIAN D'ISONZO - TURRIACO

Codice Ricettore **6021****DOCUMENTAZIONE FOTOGRAFICA****LOCALIZZAZIONE DELL'EDIFICIO**

Regione Friuli Venezia Giulia
Provincia Gorizia
Comune San Canzian D'Isonzo
Progressiva km: 03+260
Distanza infrastruttura 254,4 m
Fascia Classe III

**Lato linea** Pari **Tipo linea** Raso**DATI CARATTERISTICI DELL'EDIFICIO ESAMINATO**

Tipologia Residenziale **Numero Piani** 2
Stato conservazione Buono **Orientamento** Perpendicolare

CARATTERIZZAZIONE DEGLI INFISSI**NUMERO INFISSI PER FRONTE**

Fronte parallelo all'infrastruttura 3
Fronte perpendicolare/obliquo lato progressive crescenti 4
Fronte perpendicolare/obliquo lato progressive decrescenti 4
Tipologia infissi Legno **Stato infissi** Buono

DESCRIZIONE DELLA FASCIA TRA L'INFRASTRUTTURA E L'EDIFICIO**Destinazione d'uso** Urbano**DESCRIZIONE DELLE SORGENTI DI RUMORE**

Ferrovie: **Strade:**
Industrie: **Altro:**

Note

POTENZIAMENTO LINEA VENEZIA-TRIESTE

Posti di Movimento e Varianti di Tracciato - Variante di Isonzo

COMUNI DI FIUMICELLO VILLA VICENTINA - RUDA - SAN CANZIAN D'ISONZO - TURRIACO

Codice Ricettore **6022****DOCUMENTAZIONE FOTOGRAFICA****LOCALIZZAZIONE DELL'EDIFICIO**

Regione Friuli Venezia Giulia
Provincia Gorizia
Comune San Canzian D'Isonzo
Progressiva km: 03+275
Distanza infrastruttura 296,7 m
Fascia Classe III
Lato linea Pari **Tipo linea** Raso

**DATI CARATTERISTICI DELL'EDIFICIO ESAMINATO**

Tipologia Residenziale **Numero Piani** 2
Stato conservazione Buono **Orientamento** Parallelo

CARATTERIZZAZIONE DEGLI INFISSI**NUMERO INFISSI PER FRONTE**

Fronte parallelo all'infrastruttura

Fronte perpendicolare/obliquo lato progressive crescenti

Fronte perpendicolare/obliquo lato progressive decrescenti

Tipologia infissi

Stato infissi

DESCRIZIONE DELLA FASCIA TRA L'INFRASTRUTTURA E L'EDIFICIO**Destinazione d'uso** Urbano**DESCRIZIONE DELLE SORGENTI DI RUMORE**Ferrovie: **Strade:**Industrie: **Altro:****Note**

POTENZIAMENTO LINEA VENEZIA-TRIESTE

Posti di Movimento e Varianti di Tracciato - Variante di Isonzo

COMUNI DI FIUMICELLO VILLA VICENTINA - RUDA - SAN CANZIAN D'ISONZO - TURRIACO

Codice Ricettore **6023****DOCUMENTAZIONE FOTOGRAFICA****LOCALIZZAZIONE DELL'EDIFICIO****Regione** Friuli Venezia Giulia**Provincia** Gorizia**Comune** San Canzian D'Isonzo**Progressiva km:** 03+285**Distanza infrastruttura** 261,8 m**Fascia** Classe III**Lato linea** Pari **Tipo linea** Raso**DATI CARATTERISTICI DELL'EDIFICIO ESAMINATO****Tipologia** Residenziale**Numero Piani** 1**Stato conservazione** Buono**Orientamento** Obliquo**CARATTERIZZAZIONE DEGLI INFISSI****NUMERO INFISSI PER FRONTE**

Fronte parallelo all'infrastruttura 3

Fronte perpendicolare/obliquo lato progressive crescenti 0

Fronte perpendicolare/obliquo lato progressive decrescenti 1

Tipologia infissi Legno **Stato infissi** Buono**DESCRIZIONE DELLA FASCIA TRA L'INFRASTRUTTURA E L'EDIFICIO****Destinazione d'uso** Urbano**DESCRIZIONE DELLE SORGENTI DI RUMORE**Ferrovie: **Strade:**Industrie: **Altro:****Note**

POTENZIAMENTO LINEA VENEZIA-TRIESTE

Posti di Movimento e Varianti di Tracciato - Variante di Isonzo

COMUNI DI FIUMICELLO VILLA VICENTINA - RUDA - SAN CANZIAN D'ISONZO - TURRIACO

Codice Ricettore **6024****DOCUMENTAZIONE FOTOGRAFICA****LOCALIZZAZIONE DELL'EDIFICIO**

Regione Friuli Venezia Giulia
Provincia Gorizia
Comune San Canzian D'Isonzo
Progressiva km: 03+425
Distanza infrastruttura 293,4 m
Fascia Classe III

**Lato linea** Pari **Tipo linea** Raso**DATI CARATTERISTICI DELL'EDIFICIO ESAMINATO**

Tipologia Altro: ruderi, dismessi, box e depo **Numero Piani** 1
Stato conservazione **Orientamento** Parallelo

CARATTERIZZAZIONE DEGLI INFISSI**NUMERO INFISSI PER FRONTE**

Fronte parallelo all'infrastruttura

Fronte perpendicolare/obliquo lato progressive crescenti

Fronte perpendicolare/obliquo lato progressive decrescenti

Tipologia infissi

Stato infissi

DESCRIZIONE DELLA FASCIA TRA L'INFRASTRUTTURA E L'EDIFICIO**Destinazione d'uso** Urbano**DESCRIZIONE DELLE SORGENTI DI RUMORE**

Ferrovie:

Strade:

Industrie:

Altro:**Note**

POTENZIAMENTO LINEA VENEZIA-TRIESTE

Posti di Movimento e Varianti di Tracciato - Variante di Isonzo

COMUNI DI FIUMICELLO VILLA VICENTINA - RUDA - SAN CANZIAN D'ISONZO - TURRIACO

Codice Ricettore **6025****DOCUMENTAZIONE FOTOGRAFICA****LOCALIZZAZIONE DELL'EDIFICIO**

Regione Friuli Venezia Giulia
Provincia Gorizia
Comune San Canzian D'Isonzo
Progressiva km: 03+445
Distanza infrastruttura 288,7 m
Fascia Classe III
Lato linea Pari **Tipo linea** Raso

**DATI CARATTERISTICI DELL'EDIFICIO ESAMINATO**

Tipologia Residenziale **Numero Piani** 3
Stato conservazione Buono **Orientamento** Obliquo

CARATTERIZZAZIONE DEGLI INFISSI**NUMERO INFISSI PER FRONTE**

Fronte parallelo all'infrastruttura

Fronte perpendicolare/obliquo lato progressive crescenti 22

Fronte perpendicolare/obliquo lato progressive decrescenti

Tipologia infissi Legno **Stato infissi** Buono

DESCRIZIONE DELLA FASCIA TRA L'INFRASTRUTTURA E L'EDIFICIO**Destinazione d'uso** Urbano**DESCRIZIONE DELLE SORGENTI DI RUMORE**

Ferrovie: **Strade:**
Industrie: **Altro:**

Note

POTENZIAMENTO LINEA VENEZIA-TRIESTE

Posti di Movimento e Varianti di Tracciato - Variante di Isonzo

COMUNI DI FIUMICELLO VILLA VICENTINA - RUDA - SAN CANZIAN D'ISONZO - TURRIACO

Codice Ricettore **6026****DOCUMENTAZIONE FOTOGRAFICA****LOCALIZZAZIONE DELL'EDIFICIO****Regione** Friuli Venezia Giulia**Provincia** Gorizia**Comune** San Canzian D'Isonzo**Progressiva km:** 03+450**Distanza infrastruttura** 262,1 m**Fascia** Classe III**Lato linea** Pari **Tipo linea** Raso**DATI CARATTERISTICI DELL'EDIFICIO ESAMINATO****Tipologia** Altro: ruderi, dismessi, box e depo **Numero Piani** 1**Stato conservazione** **Orientamento** Parallelo**CARATTERIZZAZIONE DEGLI INFISSI****NUMERO INFISSI PER FRONTE**

Fronte parallelo all'infrastruttura

Fronte perpendicolare/obliquo lato progressive crescenti

Fronte perpendicolare/obliquo lato progressive decrescenti

Tipologia infissi**Stato infissi****DESCRIZIONE DELLA FASCIA TRA L'INFRASTRUTTURA E L'EDIFICIO****Destinazione d'uso** Urbano**DESCRIZIONE DELLE SORGENTI DI RUMORE**Ferrovie: **Strade:**Industrie: **Altro:****Note**

POTENZIAMENTO LINEA VENEZIA-TRIESTE

Posti di Movimento e Varianti di Tracciato - Variante di Isonzo

COMUNI DI FIUMICELLO VILLA VICENTINA - RUDA - SAN CANZIAN D'ISONZO - TURRIACO

Codice Ricettore **6027**

DOCUMENTAZIONE FOTOGRAFICA

LOCALIZZAZIONE DELL'EDIFICIO

Regione Friuli Venezia Giulia
Provincia Gorizia
Comune San Canzian D'Isonzo
Progressiva km: 03+460
Distanza infrastruttura 254,4 m
Fascia Classe III
Lato linea Pari **Tipo linea** Raso



DATI CARATTERISTICI DELL'EDIFICIO ESAMINATO

Tipologia Residenziale **Numero Piani** 1
Stato conservazione Buono **Orientamento** Parallelo

CARATTERIZZAZIONE DEGLI INFISSI

NUMERO INFISSI PER FRONTE

Fronte parallelo all'infrastruttura

Fronte perpendicolare/obliquo lato progressive crescenti

Fronte perpendicolare/obliquo lato progressive decrescenti

Tipologia infissi

Stato infissi

DESCRIZIONE DELLA FASCIA TRA L'INFRASTRUTTURA E L'EDIFICIO

Destinazione d'uso Urbano

DESCRIZIONE DELLE SORGENTI DI RUMORE

Ferrovie:

Strade:

Industrie:

Altro:

Note

POTENZIAMENTO LINEA VENEZIA-TRIESTE

Posti di Movimento e Varianti di Tracciato - Variante di Isonzo

COMUNI DI FIUMICELLO VILLA VICENTINA - RUDA - SAN CANZIAN D'ISONZO - TURRIACO

Codice Ricettore **6028****DOCUMENTAZIONE FOTOGRAFICA****LOCALIZZAZIONE DELL'EDIFICIO**

Regione Friuli Venezia Giulia
Provincia Gorizia
Comune San Canzian D'Isonzo
Progressiva km: 03+500
Distanza infrastruttura 254,3 m
Fascia Classe III
Lato linea Pari **Tipo linea** Raso

**DATI CARATTERISTICI DELL'EDIFICIO ESAMINATO**

Tipologia Residenziale **Numero Piani** 2
Stato conservazione Medio **Orientamento** Obliquo

CARATTERIZZAZIONE DEGLI INFISSI**NUMERO INFISSI PER FRONTE**

Fronte parallelo all'infrastruttura

Fronte perpendicolare/obliquo lato progressive crescenti 32

Fronte perpendicolare/obliquo lato progressive decrescenti

Tipologia infissi Legno **Stato infissi** Buono

DESCRIZIONE DELLA FASCIA TRA L'INFRASTRUTTURA E L'EDIFICIO**Destinazione d'uso** Urbano**DESCRIZIONE DELLE SORGENTI DI RUMORE**

Ferrovie: **Strade:**
Industrie: **Altro:**

Note

POTENZIAMENTO LINEA VENEZIA-TRIESTE

Posti di Movimento e Varianti di Tracciato - Variante di Isonzo

COMUNI DI FIUMICELLO VILLA VICENTINA - RUDA - SAN CANZIAN D'ISONZO - TURRIACO

Codice Ricettore **6029**

DOCUMENTAZIONE FOTOGRAFICA

LOCALIZZAZIONE DELL'EDIFICIO

Regione Friuli Venezia Giulia
Provincia Gorizia
Comune San Canzian D'Isonzo
Progressiva km: 03+485
Distanza infrastruttura 264,8 m
Fascia Classe III
Lato linea Pari **Tipo linea** Raso



DATI CARATTERISTICI DELL'EDIFICIO ESAMINATO

Tipologia Altro: ruderi, dismessi, box e depo **Numero Piani** 1
Stato conservazione **Orientamento** Parallelo

CARATTERIZZAZIONE DEGLI INFISSI

NUMERO INFISSI PER FRONTE

Fronte parallelo all'infrastruttura

Fronte perpendicolare/obliquo lato progressive crescenti

Fronte perpendicolare/obliquo lato progressive decrescenti

Tipologia infissi

Stato infissi

DESCRIZIONE DELLA FASCIA TRA L'INFRASTRUTTURA E L'EDIFICIO

Destinazione d'uso Urbano

DESCRIZIONE DELLE SORGENTI DI RUMORE

Ferrovie:

Strade:

Industrie:

Altro:

Note

POTENZIAMENTO LINEA VENEZIA-TRIESTE

Posti di Movimento e Varianti di Tracciato - Variante di Isonzo

COMUNI DI FIUMICELLO VILLA VICENTINA - RUDA - SAN CANZIAN D'ISONZO - TURRIACO

Codice Ricettore **6030****DOCUMENTAZIONE FOTOGRAFICA****LOCALIZZAZIONE DELL'EDIFICIO**

Regione Friuli Venezia Giulia
Provincia Gorizia
Comune San Canzian D'Isonzo
Progressiva km: 03+515
Distanza infrastruttura 281,8 m
Fascia Classe III
Lato linea Pari **Tipo linea** Raso

**DATI CARATTERISTICI DELL'EDIFICIO ESAMINATO**

Tipologia Residenziale **Numero Piani** 2
Stato conservazione Buono **Orientamento** Obliquo

CARATTERIZZAZIONE DEGLI INFISSI**NUMERO INFISSI PER FRONTE**

Fronte parallelo all'infrastruttura

Fronte perpendicolare/obliquo lato progressive crescenti

Fronte perpendicolare/obliquo lato progressive decrescenti 18

Tipologia infissi Legno **Stato infissi** Buono

DESCRIZIONE DELLA FASCIA TRA L'INFRASTRUTTURA E L'EDIFICIO**Destinazione d'uso** Urbano**DESCRIZIONE DELLE SORGENTI DI RUMORE**

Ferrovie: **Strade:**
Industrie: **Altro:**

Note

POTENZIAMENTO LINEA VENEZIA-TRIESTE

Posti di Movimento e Varianti di Tracciato - Variante di Isonzo

COMUNI DI FIUMICELLO VILLA VICENTINA - RUDA - SAN CANZIAN D'ISONZO - TURRIACO

Codice Ricettore **6031****DOCUMENTAZIONE FOTOGRAFICA****LOCALIZZAZIONE DELL'EDIFICIO**

Regione Friuli Venezia Giulia
Provincia Gorizia
Comune San Canzian D'Isonzo
Progressiva km: 03+515
Distanza infrastruttura 274,4 m
Fascia Classe III
Lato linea Pari **Tipo linea** Raso

**DATI CARATTERISTICI DELL'EDIFICIO ESAMINATO**

Tipologia Residenziale **Numero Piani** 1
Stato conservazione Buono **Orientamento** Obliquo

CARATTERIZZAZIONE DEGLI INFISSI**NUMERO INFISSI PER FRONTE**

Fronte parallelo all'infrastruttura 0
Fronte perpendicolare/obliquo lato progressive crescenti
Fronte perpendicolare/obliquo lato progressive decrescenti 1
Tipologia infissi Legno **Stato infissi** Buono

DESCRIZIONE DELLA FASCIA TRA L'INFRASTRUTTURA E L'EDIFICIO**Destinazione d'uso** Urbano**DESCRIZIONE DELLE SORGENTI DI RUMORE**

Ferrovie: **Strade:**
Industrie: **Altro:**

Note

POTENZIAMENTO LINEA VENEZIA-TRIESTE

Posti di Movimento e Varianti di Tracciato - Variante di Isonzo

COMUNI DI FIUMICELLO VILLA VICENTINA - RUDA - SAN CANZIAN D'ISONZO - TURRIACO

Codice Ricettore **6032****DOCUMENTAZIONE FOTOGRAFICA****LOCALIZZAZIONE DELL'EDIFICIO**

Regione Friuli Venezia Giulia
Provincia Gorizia
Comune San Canzian D'Isonzo
Progressiva km: 03+525
Distanza infrastruttura 254,8 m
Fascia Classe III
Lato linea Pari **Tipo linea** Raso

**DATI CARATTERISTICI DELL'EDIFICIO ESAMINATO**

Tipologia Residenziale **Numero Piani** 2
Stato conservazione Buono **Orientamento** Obliquo

CARATTERIZZAZIONE DEGLI INFISSI**NUMERO INFISSI PER FRONTE**

Fronte parallelo all'infrastruttura 3
Fronte perpendicolare/obliquo lato progressive crescenti
Fronte perpendicolare/obliquo lato progressive decrescenti 4
Tipologia infissi Legno **Stato infissi** Buono

DESCRIZIONE DELLA FASCIA TRA L'INFRASTRUTTURA E L'EDIFICIO**Destinazione d'uso** Urbano**DESCRIZIONE DELLE SORGENTI DI RUMORE**

Ferrovie: **Strade:**
Industrie: **Altro:**

Note

POTENZIAMENTO LINEA VENEZIA-TRIESTE

Posti di Movimento e Varianti di Tracciato - Variante di Isonzo

COMUNI DI FIUMICELLO VILLA VICENTINA - RUDA - SAN CANZIAN D'ISONZO - TURRIACO

Codice Ricettore **6033****DOCUMENTAZIONE FOTOGRAFICA****LOCALIZZAZIONE DELL'EDIFICIO**

Regione Friuli Venezia Giulia
Provincia Gorizia
Comune San Canzian D'Isonzo
Progressiva km: 03+530
Distanza infrastruttura 282,7 m
Fascia Classe III

**Lato linea** Pari **Tipo linea** Raso**DATI CARATTERISTICI DELL'EDIFICIO ESAMINATO**

Tipologia	Residenziale	Numero Piani	2
Stato conservazione	Buono	Orientamento	Parallelo

CARATTERIZZAZIONE DEGLI INFISSI**NUMERO INFISSI PER FRONTE**

Fronte parallelo all'infrastruttura

Fronte perpendicolare/obliquo lato progressive crescenti

Fronte perpendicolare/obliquo lato progressive decrescenti

Tipologia infissi	Legno	Stato infissi	Buono
--------------------------	-------	----------------------	-------

DESCRIZIONE DELLA FASCIA TRA L'INFRASTRUTTURA E L'EDIFICIO**Destinazione d'uso** Urbano**DESCRIZIONE DELLE SORGENTI DI RUMORE**

Ferrovie:	<input type="checkbox"/>	Strade:
Industrie:	<input type="checkbox"/>	Altro:

Note

POTENZIAMENTO LINEA VENEZIA-TRIESTE

Posti di Movimento e Varianti di Tracciato - Variante di Isonzo

COMUNI DI FIUMICELLO VILLA VICENTINA - RUDA - SAN CANZIAN D'ISONZO - TURRIACO

Codice Ricettore **6034****DOCUMENTAZIONE FOTOGRAFICA****LOCALIZZAZIONE DELL'EDIFICIO**

Regione Friuli Venezia Giulia
Provincia Gorizia
Comune San Canzian D'Isonzo
Progressiva km: 03+575
Distanza infrastruttura 252,8 m
Fascia Classe III
Lato linea Pari **Tipo linea** Raso

**DATI CARATTERISTICI DELL'EDIFICIO ESAMINATO**

Tipologia Residenziale **Numero Piani** 3
Stato conservazione Medio **Orientamento** Parallelo

CARATTERIZZAZIONE DEGLI INFISSI**NUMERO INFISSI PER FRONTE**

Fronte parallelo all'infrastruttura

Fronte perpendicolare/obliquo lato progressive crescenti

Fronte perpendicolare/obliquo lato progressive decrescenti

Tipologia infissi PVC **Stato infissi** Buono

DESCRIZIONE DELLA FASCIA TRA L'INFRASTRUTTURA E L'EDIFICIO**Destinazione d'uso** Urbano**DESCRIZIONE DELLE SORGENTI DI RUMORE**

Ferrovie: **Strade:**
Industrie: **Altro:**

Note

POTENZIAMENTO LINEA VENEZIA-TRIESTE

Posti di Movimento e Varianti di Tracciato - Variante di Isonzo

COMUNI DI FIUMICELLO VILLA VICENTINA - RUDA - SAN CANZIAN D'ISONZO - TURRIACO

Codice Ricettore **6035**

DOCUMENTAZIONE FOTOGRAFICA

LOCALIZZAZIONE DELL'EDIFICIO

Regione Friuli Venezia Giulia
Provincia Gorizia
Comune San Canzian D'Isonzo
Progressiva km: 03+560
Distanza infrastruttura 288,6 m
Fascia Classe III
Lato linea Pari **Tipo linea** Raso



DATI CARATTERISTICI DELL'EDIFICIO ESAMINATO

Tipologia Altro: ruderi, dismessi, box e depo **Numero Piani** 1
Stato conservazione **Orientamento** Parallelo

CARATTERIZZAZIONE DEGLI INFISSI

NUMERO INFISSI PER FRONTE

Fronte parallelo all'infrastruttura

Fronte perpendicolare/obliquo lato progressive crescenti

Fronte perpendicolare/obliquo lato progressive decrescenti

Tipologia infissi

Stato infissi

DESCRIZIONE DELLA FASCIA TRA L'INFRASTRUTTURA E L'EDIFICIO

Destinazione d'uso Urbano

DESCRIZIONE DELLE SORGENTI DI RUMORE

Ferrovie: **Strade:**
Industrie: **Altro:**

Note

POTENZIAMENTO LINEA VENEZIA-TRIESTE

Posti di Movimento e Varianti di Tracciato - Variante di Isonzo

COMUNI DI FIUMICELLO VILLA VICENTINA - RUDA - SAN CANZIAN D'ISONZO - TURRIACO

Codice Ricettore **6036**

DOCUMENTAZIONE FOTOGRAFICA

LOCALIZZAZIONE DELL'EDIFICIO

Regione Friuli Venezia Giulia
Provincia Gorizia
Comune San Canzian D'Isonzo
Progressiva km: 03+580
Distanza infrastruttura 275,5 m
Fascia Classe III
Lato linea Pari **Tipo linea** Raso



DATI CARATTERISTICI DELL'EDIFICIO ESAMINATO

Tipologia Altro: ruderi, dismessi, box e depo **Numero Piani** 1
Stato conservazione **Orientamento** Perpendicolare

CARATTERIZZAZIONE DEGLI INFISSI

NUMERO INFISSI PER FRONTE

Fronte parallelo all'infrastruttura

Fronte perpendicolare/obliquo lato progressive crescenti

Fronte perpendicolare/obliquo lato progressive decrescenti

Tipologia infissi

Stato infissi

DESCRIZIONE DELLA FASCIA TRA L'INFRASTRUTTURA E L'EDIFICIO

Destinazione d'uso Urbano

DESCRIZIONE DELLE SORGENTI DI RUMORE

Ferrovie:

Strade:

Industrie:

Altro:

Note

POTENZIAMENTO LINEA VENEZIA-TRIESTE

Posti di Movimento e Varianti di Tracciato - Variante di Isonzo

COMUNI DI FIUMICELLO VILLA VICENTINA - RUDA - SAN CANZIAN D'ISONZO - TURRIACO

Codice Ricettore **6037**

DOCUMENTAZIONE FOTOGRAFICA

LOCALIZZAZIONE DELL'EDIFICIO

Regione Friuli Venezia Giulia
Provincia Gorizia
Comune San Canzian D'Isonzo
Progressiva km: 03+595
Distanza infrastruttura 275,1 m
Fascia Classe III
Lato linea Pari **Tipo linea** Raso



DATI CARATTERISTICI DELL'EDIFICIO ESAMINATO

Tipologia Altro: ruderi, dismessi, box e depo **Numero Piani** 1
Stato conservazione **Orientamento** Perpendicolare

CARATTERIZZAZIONE DEGLI INFISSI

NUMERO INFISSI PER FRONTE

Fronte parallelo all'infrastruttura

Fronte perpendicolare/obliquo lato progressive crescenti

Fronte perpendicolare/obliquo lato progressive decrescenti

Tipologia infissi

Stato infissi

DESCRIZIONE DELLA FASCIA TRA L'INFRASTRUTTURA E L'EDIFICIO

Destinazione d'uso Urbano

DESCRIZIONE DELLE SORGENTI DI RUMORE

Ferrovie:

Strade:

Industrie:

Altro:

Note

POTENZIAMENTO LINEA VENEZIA-TRIESTE

Posti di Movimento e Varianti di Tracciato - Variante di Isonzo

COMUNI DI FIUMICELLO VILLA VICENTINA - RUDA - SAN CANZIAN D'ISONZO - TURRIACO

Codice Ricettore **6038****DOCUMENTAZIONE FOTOGRAFICA****LOCALIZZAZIONE DELL'EDIFICIO****Regione** Friuli Venezia Giulia**Provincia** Gorizia**Comune** San Canzian D'Isonzo**Progressiva km:** 03+640**Distanza infrastruttura** 270,5 m**Fascia** Classe III**Lato linea** Pari **Tipo linea** Raso**DATI CARATTERISTICI DELL'EDIFICIO ESAMINATO****Tipologia** Residenziale**Numero Piani** 3**Stato conservazione** Buono**Orientamento** Perpendicolare**CARATTERIZZAZIONE DEGLI INFISSI****NUMERO INFISSI PER FRONTE**

Fronte parallelo all'infrastruttura

Fronte perpendicolare/obliquo lato progressive crescenti 7

Fronte perpendicolare/obliquo lato progressive decrescenti

Tipologia infissi

Stato infissi

DESCRIZIONE DELLA FASCIA TRA L'INFRASTRUTTURA E L'EDIFICIO**Destinazione d'uso** Urbano**DESCRIZIONE DELLE SORGENTI DI RUMORE**Ferrovie: **Strade:**Industrie: **Altro:****Note**

POTENZIAMENTO LINEA VENEZIA-TRIESTE

Posti di Movimento e Varianti di Tracciato - Variante di Isonzo

COMUNI DI FIUMICELLO VILLA VICENTINA - RUDA - SAN CANZIAN D'ISONZO - TURRIACO

Codice Ricettore **6039****DOCUMENTAZIONE FOTOGRAFICA****LOCALIZZAZIONE DELL'EDIFICIO**

Regione Friuli Venezia Giulia
Provincia Gorizia
Comune San Canzian D'Isonzo
Progressiva km: 03+680
Distanza infrastruttura 276,1 m
Fascia Classe III
Lato linea Pari **Tipo linea** Raso

**DATI CARATTERISTICI DELL'EDIFICIO ESAMINATO**

Tipologia Residenziale **Numero Piani** 3
Stato conservazione Buono **Orientamento** Parallelo

CARATTERIZZAZIONE DEGLI INFISSI**NUMERO INFISSI PER FRONTE**

Fronte parallelo all'infrastruttura 12
Fronte perpendicolare/obliquo lato progressive crescenti 3
Fronte perpendicolare/obliquo lato progressive decrescenti 6
Tipologia infissi Metallo **Stato infissi** Buono

DESCRIZIONE DELLA FASCIA TRA L'INFRASTRUTTURA E L'EDIFICIO**Destinazione d'uso** Urbano**DESCRIZIONE DELLE SORGENTI DI RUMORE**

Ferrovie: **Strade:**
Industrie: **Altro:**

Note

POTENZIAMENTO LINEA VENEZIA-TRIESTE

Posti di Movimento e Varianti di Tracciato - Variante di Isonzo

COMUNI DI FIUMICELLO VILLA VICENTINA - RUDA - SAN CANZIAN D'ISONZO - TURRIACO

Codice Ricettore **6040****DOCUMENTAZIONE FOTOGRAFICA****LOCALIZZAZIONE DELL'EDIFICIO****Regione** Friuli Venezia Giulia**Provincia** Gorizia**Comune** San Canzian D'Isonzo**Progressiva km:** 03+795**Distanza infrastruttura** 255,4 m**Fascia** Classe III**Lato linea** Pari **Tipo linea** Raso**DATI CARATTERISTICI DELL'EDIFICIO ESAMINATO****Tipologia** Residenziale**Numero Piani** 4**Stato conservazione** Buono**Orientamento** Perpendicolare**CARATTERIZZAZIONE DEGLI INFISSI****NUMERO INFISSI PER FRONTE****Fronte parallelo all'infrastruttura** 6**Fronte perpendicolare/obliquo lato progressive crescenti** 45**Fronte perpendicolare/obliquo lato progressive decrescenti** 33**Tipologia infissi** Legno **Stato infissi** Buono**DESCRIZIONE DELLA FASCIA TRA L'INFRASTRUTTURA E L'EDIFICIO****Destinazione d'uso** Urbano**DESCRIZIONE DELLE SORGENTI DI RUMORE**Ferrovie: **Strade:**Industrie: **Altro:****Note**

POTENZIAMENTO LINEA VENEZIA-TRIESTE

Posti di Movimento e Varianti di Tracciato - Variante di Isonzo

COMUNI DI FIUMICELLO VILLA VICENTINA - RUDA - SAN CANZIAN D'ISONZO - TURRIACO

Codice Ricettore **6041****DOCUMENTAZIONE FOTOGRAFICA****LOCALIZZAZIONE DELL'EDIFICIO**

Regione Friuli Venezia Giulia
Provincia Gorizia
Comune San Canzian D'Isonzo
Progressiva km: 03+865
Distanza infrastruttura 273,5 m
Fascia Classe III
Lato linea Pari **Tipo linea** Raso

**DATI CARATTERISTICI DELL'EDIFICIO ESAMINATO**

Tipologia Residenziale **Numero Piani** 4
Stato conservazione Buono **Orientamento** Parallelo

CARATTERIZZAZIONE DEGLI INFISSI**NUMERO INFISSI PER FRONTE**

Fronte parallelo all'infrastruttura 12
Fronte perpendicolare/obliquo lato progressive crescenti 6
Fronte perpendicolare/obliquo lato progressive decrescenti 16
Tipologia infissi Metallo **Stato infissi** Buono

DESCRIZIONE DELLA FASCIA TRA L'INFRASTRUTTURA E L'EDIFICIO**Destinazione d'uso** Urbano**DESCRIZIONE DELLE SORGENTI DI RUMORE**

Ferrovie: **Strade:**
Industrie: **Altro:**

Note

POTENZIAMENTO LINEA VENEZIA-TRIESTE

Posti di Movimento e Varianti di Tracciato - Variante di Isonzo

COMUNI DI FIUMICELLO VILLA VICENTINA - RUDA - SAN CANZIAN D'ISONZO - TURRIACO

Codice Ricettore **6042****DOCUMENTAZIONE FOTOGRAFICA****LOCALIZZAZIONE DELL'EDIFICIO**

Regione Friuli Venezia Giulia

Provincia Gorizia

Comune San Canzian D'Isonzo

Progressiva km: 03+930

Distanza infrastruttura 266,3 m

Fascia Classe III

Lato linea Pari Tipo linea Raso

**DATI CARATTERISTICI DELL'EDIFICIO ESAMINATO**

Tipologia Residenziale

Numero Piani 4

Stato conservazione Buono

Orientamento Obliquo

CARATTERIZZAZIONE DEGLI INFISSI**NUMERO INFISSI PER FRONTE**

Fronte parallelo all'infrastruttura 21

Fronte perpendicolare/obliquo lato progressive crescenti 6

Fronte perpendicolare/obliquo lato progressive decrescenti 9

Tipologia infissi Metallo Stato infissi Buono

DESCRIZIONE DELLA FASCIA TRA L'INFRASTRUTTURA E L'EDIFICIO

Destinazione d'uso Urbano

DESCRIZIONE DELLE SORGENTI DI RUMOREFerrovie:

Strade:

Industrie:

Altro:

Note

POTENZIAMENTO LINEA VENEZIA-TRIESTE

Posti di Movimento e Varianti di Tracciato - Variante di Isonzo

COMUNI DI FIUMICELLO VILLA VICENTINA - RUDA - SAN CANZIAN D'ISONZO - TURRIACO

Codice Ricettore **6043****DOCUMENTAZIONE FOTOGRAFICA****LOCALIZZAZIONE DELL'EDIFICIO**

Regione Friuli Venezia Giulia
Provincia Gorizia
Comune San Canzian D'Isonzo
Progressiva km: 03+980
Distanza infrastruttura 256,4 m
Fascia Classe III
Lato linea Pari **Tipo linea** Raso

**DATI CARATTERISTICI DELL'EDIFICIO ESAMINATO**

Tipologia	Residenziale	Numero Piani	4
Stato conservazione	Buono	Orientamento	Obliquo

CARATTERIZZAZIONE DEGLI INFISSI**NUMERO INFISSI PER FRONTE**

Fronte parallelo all'infrastruttura

Fronte perpendicolare/obliquo lato progressive crescenti 9

Fronte perpendicolare/obliquo lato progressive decrescenti 6

Tipologia infissi	Metallo	Stato infissi	Buono
--------------------------	---------	----------------------	-------

DESCRIZIONE DELLA FASCIA TRA L'INFRASTRUTTURA E L'EDIFICIO**Destinazione d'uso** Urbano**DESCRIZIONE DELLE SORGENTI DI RUMORE**

Ferrovie:	<input type="checkbox"/>	Strade:	
Industrie:	<input type="checkbox"/>	Altro:	

Note

POTENZIAMENTO LINEA VENEZIA-TRIESTE

Posti di Movimento e Varianti di Tracciato - Variante di Isonzo

COMUNI DI FIUMICELLO VILLA VICENTINA - RUDA - SAN CANZIAN D'ISONZO - TURRIACO

Codice Ricettore **6044****DOCUMENTAZIONE FOTOGRAFICA****LOCALIZZAZIONE DELL'EDIFICIO****Regione** Friuli Venezia Giulia**Provincia** Gorizia**Comune** San Canzian D'Isonzo**Progressiva km:** 04+025**Distanza infrastruttura** 294,2 m**Fascia** Classe III**Lato linea** Pari **Tipo linea** Raso**DATI CARATTERISTICI DELL'EDIFICIO ESAMINATO****Tipologia** Residenziale**Numero Piani** 3**Stato conservazione** Buono**Orientamento** Obliquo**CARATTERIZZAZIONE DEGLI INFISSI****NUMERO INFISSI PER FRONTE****Fronte parallelo all'infrastruttura** 24**Fronte perpendicolare/obliquo lato progressive crescenti** 6**Fronte perpendicolare/obliquo lato progressive decrescenti** 6**Tipologia infissi** PVC **Stato infissi** Buono**DESCRIZIONE DELLA FASCIA TRA L'INFRASTRUTTURA E L'EDIFICIO****Destinazione d'uso** Urbano**DESCRIZIONE DELLE SORGENTI DI RUMORE**Ferrovie: **Strade:**Industrie: **Altro:****Note**

POTENZIAMENTO LINEA VENEZIA-TRIESTE

Posti di Movimento e Varianti di Tracciato - Variante di Isonzo

COMUNI DI FIUMICELLO VILLA VICENTINA - RUDA - SAN CANZIAN D'ISONZO - TURRIACO

Codice Ricettore **6045****DOCUMENTAZIONE FOTOGRAFICA****LOCALIZZAZIONE DELL'EDIFICIO****Regione** Friuli Venezia Giulia**Provincia** Gorizia**Comune** San Canzian D'Isonzo**Progressiva km:** 04+065**Distanza infrastruttura** 252,9 m**Fascia** Classe I**Lato linea** Pari **Tipo linea** Raso**DATI CARATTERISTICI DELL'EDIFICIO ESAMINATO****Tipologia** Altro: ruderi, dismessi, box e depo **Numero Piani** 1**Stato conservazione** Buono **Orientamento** Perpendicolare**CARATTERIZZAZIONE DEGLI INFISSI****NUMERO INFISSI PER FRONTE****Fronte parallelo all'infrastruttura** 0**Fronte perpendicolare/obliquo lato progressive crescenti** 0**Fronte perpendicolare/obliquo lato progressive decrescenti** 0**Tipologia infissi** Assente **Stato infissi** Assente**DESCRIZIONE DELLA FASCIA TRA L'INFRASTRUTTURA E L'EDIFICIO****Destinazione d'uso** Urbano**DESCRIZIONE DELLE SORGENTI DI RUMORE**Ferrovie: **Strade:**Industrie: **Altro:****Note**

POTENZIAMENTO LINEA VENEZIA-TRIESTE

Posti di Movimento e Varianti di Tracciato - Variante di Isonzo

COMUNI DI FIUMICELLO VILLA VICENTINA - RUDA - SAN CANZIAN D'ISONZO - TURRIACO

Codice Ricettore **6046****DOCUMENTAZIONE FOTOGRAFICA****LOCALIZZAZIONE DELL'EDIFICIO**

Regione Friuli Venezia Giulia

Provincia Gorizia

Comune San Canzian D'Isonzo

Progressiva km: 04+090

Distanza infrastruttura 254,1 m

Fascia Classe I

Lato linea Pari **Tipo linea** Raso**DATI CARATTERISTICI DELL'EDIFICIO ESAMINATO****Tipologia** Residenziale**Numero Piani** 2**Stato conservazione** Buono**Orientamento** Obliquo**CARATTERIZZAZIONE DEGLI INFISSI****NUMERO INFISSI PER FRONTE**

Fronte parallelo all'infrastruttura 0

Fronte perpendicolare/obliquo lato progressive crescenti

Fronte perpendicolare/obliquo lato progressive decrescenti 3

Tipologia infissi PVC **Stato infissi** Buono**DESCRIZIONE DELLA FASCIA TRA L'INFRASTRUTTURA E L'EDIFICIO****Destinazione d'uso** Urbano**DESCRIZIONE DELLE SORGENTI DI RUMORE**Ferrovie: **Strade:**Industrie: **Altro:****Note**

POTENZIAMENTO LINEA VENEZIA-TRIESTE

Posti di Movimento e Varianti di Tracciato - Variante di Isonzo

COMUNI DI FIUMICELLO VILLA VICENTINA - RUDA - SAN CANZIAN D'ISONZO - TURRIACO

Codice Ricettore **6047****DOCUMENTAZIONE FOTOGRAFICA****LOCALIZZAZIONE DELL'EDIFICIO****Regione** Friuli Venezia Giulia**Provincia** Gorizia**Comune** San Canzian D'Isonzo**Progressiva km:** 04+245**Distanza infrastruttura** 260,9 m**Fascia** Classe III**Lato linea** Pari **Tipo linea** Raso**DATI CARATTERISTICI DELL'EDIFICIO ESAMINATO****Tipologia** Residenziale**Numero Piani** 2**Stato conservazione****Orientamento** Obliquo**CARATTERIZZAZIONE DEGLI INFISSI****NUMERO INFISSI PER FRONTE**

Fronte parallelo all'infrastruttura

Fronte perpendicolare/obliquo lato progressive crescenti

Fronte perpendicolare/obliquo lato progressive decrescenti

Tipologia infissi**Stato infissi****DESCRIZIONE DELLA FASCIA TRA L'INFRASTRUTTURA E L'EDIFICIO****Destinazione d'uso** Urbano**DESCRIZIONE DELLE SORGENTI DI RUMORE**Ferrovie: **Strade:**Industrie: **Altro:****Note**

POTENZIAMENTO LINEA VENEZIA-TRIESTE

Posti di Movimento e Varianti di Tracciato - Variante di Isonzo

COMUNI DI FIUMICELLO VILLA VICENTINA - RUDA - SAN CANZIAN D'ISONZO - TURRIACO

Codice Ricettore **6048**

DOCUMENTAZIONE FOTOGRAFICA

LOCALIZZAZIONE DELL'EDIFICIO

Regione Friuli Venezia Giulia

Provincia Gorizia

Comune San Canzian D'Isonzo

Progressiva km: 04+280

Distanza infrastruttura 256,3 m

Fascia Classe III

Lato linea Pari Tipo linea Raso



DATI CARATTERISTICI DELL'EDIFICIO ESAMINATO

Tipologia Residenziale

Numero Piani 2

Stato conservazione

Orientamento Obliquo

CARATTERIZZAZIONE DEGLI INFISSI

NUMERO INFISSI PER FRONTE

Fronte parallelo all'infrastruttura

Fronte perpendicolare/obliquo lato progressive crescenti

Fronte perpendicolare/obliquo lato progressive decrescenti

Tipologia infissi

Stato infissi

DESCRIZIONE DELLA FASCIA TRA L'INFRASTRUTTURA E L'EDIFICIO

Destinazione d'uso Urbano

DESCRIZIONE DELLE SORGENTI DI RUMORE

Ferrovie:

Strade:

Industrie:

Altro:

Note

POTENZIAMENTO LINEA VENEZIA-TRIESTE

Posti di Movimento e Varianti di Tracciato - Variante di Isonzo

COMUNI DI FIUMICELLO VILLA VICENTINA - RUDA - SAN CANZIAN D'ISONZO - TURRIACO

Codice Ricettore **6049****DOCUMENTAZIONE FOTOGRAFICA****LOCALIZZAZIONE DELL'EDIFICIO****Regione** Friuli Venezia Giulia**Provincia** Gorizia**Comune** San Canzian D'Isonzo**Progressiva km:** 04+310**Distanza infrastruttura** 296,1 m**Fascia** Classe III**Lato linea** Pari **Tipo linea** Raso**DATI CARATTERISTICI DELL'EDIFICIO ESAMINATO****Tipologia** Altro: ruderi, dismessi, box e depo **Numero Piani** 1**Stato conservazione** Buono **Orientamento** Obliquo**CARATTERIZZAZIONE DEGLI INFISSI****NUMERO INFISSI PER FRONTE****Fronte parallelo all'infrastruttura** 0**Fronte perpendicolare/obliquo lato progressive crescenti** 0**Fronte perpendicolare/obliquo lato progressive decrescenti** 0**Tipologia infissi** Assente **Stato infissi** Assente**DESCRIZIONE DELLA FASCIA TRA L'INFRASTRUTTURA E L'EDIFICIO****Destinazione d'uso** Urbano**DESCRIZIONE DELLE SORGENTI DI RUMORE****Ferrovie:** **Strade:****Industrie:** **Altro:****Note**

POTENZIAMENTO LINEA VENEZIA-TRIESTE

Posti di Movimento e Varianti di Tracciato - Variante di Isonzo

COMUNI DI FIUMICELLO VILLA VICENTINA - RUDA - SAN CANZIAN D'ISONZO - TURRIACO

Codice Ricettore **6050****DOCUMENTAZIONE FOTOGRAFICA****LOCALIZZAZIONE DELL'EDIFICIO**

Regione Friuli Venezia Giulia
Provincia Gorizia
Comune San Canzian D'Isonzo
Progressiva km: 04+350
Distanza infrastruttura 256,1 m
Fascia Classe III
Lato linea Pari **Tipo linea** Raso

**DATI CARATTERISTICI DELL'EDIFICIO ESAMINATO**

Tipologia Residenziale **Numero Piani** 2
Stato conservazione Buono **Orientamento** Obliquo

CARATTERIZZAZIONE DEGLI INFISSI**NUMERO INFISSI PER FRONTE**

Fronte parallelo all'infrastruttura 4
Fronte perpendicolare/obliquo lato progressive crescenti 3
Fronte perpendicolare/obliquo lato progressive decrescenti 6
Tipologia infissi Legno **Stato infissi** Buono

DESCRIZIONE DELLA FASCIA TRA L'INFRASTRUTTURA E L'EDIFICIO**Destinazione d'uso** Urbano**DESCRIZIONE DELLE SORGENTI DI RUMORE**

Ferrovie: **Strade:**
Industrie: **Altro:**

Note

POTENZIAMENTO LINEA VENEZIA-TRIESTE

Posti di Movimento e Varianti di Tracciato - Variante di Isonzo

COMUNI DI FIUMICELLO VILLA VICENTINA - RUDA - SAN CANZIAN D'ISONZO - TURRIACO

Codice Ricettore **6051****DOCUMENTAZIONE FOTOGRAFICA****LOCALIZZAZIONE DELL'EDIFICIO****Regione** Friuli Venezia Giulia**Provincia** Gorizia**Comune** San Canzian D'Isonzo**Progressiva km:** 04+375**Distanza infrastruttura** 254,2 m**Fascia** Classe III**Lato linea** Pari **Tipo linea** Raso**DATI CARATTERISTICI DELL'EDIFICIO ESAMINATO****Tipologia** Residenziale**Numero Piani** 2**Stato conservazione** Buono**Orientamento** Obliquo**CARATTERIZZAZIONE DEGLI INFISSI****NUMERO INFISSI PER FRONTE****Fronte parallelo all'infrastruttura** 4**Fronte perpendicolare/obliquo lato progressive crescenti****Fronte perpendicolare/obliquo lato progressive decrescenti** 2**Tipologia infissi** Legno **Stato infissi** Buono**DESCRIZIONE DELLA FASCIA TRA L'INFRASTRUTTURA E L'EDIFICIO****Destinazione d'uso** Urbano**DESCRIZIONE DELLE SORGENTI DI RUMORE**Ferrovie: **Strade:**Industrie: **Altro:****Note**

POTENZIAMENTO LINEA VENEZIA-TRIESTE

Posti di Movimento e Varianti di Tracciato - Variante di Isonzo

COMUNI DI FIUMICELLO VILLA VICENTINA - RUDA - SAN CANZIAN D'ISONZO - TURRIACO

Codice Ricettore **6052****DOCUMENTAZIONE FOTOGRAFICA****LOCALIZZAZIONE DELL'EDIFICIO****Regione** Friuli Venezia Giulia**Provincia** Gorizia**Comune** San Canzian D'Isonzo**Progressiva km:** 04+405**Distanza infrastruttura** 279,5 m**Fascia** Classe III**Lato linea** Pari **Tipo linea** Raso**DATI CARATTERISTICI DELL'EDIFICIO ESAMINATO****Tipologia** Residenziale**Numero Piani** 2**Stato conservazione** Buono**Orientamento** Obliquo**CARATTERIZZAZIONE DEGLI INFISSI****NUMERO INFISSI PER FRONTE****Fronte parallelo all'infrastruttura** 5**Fronte perpendicolare/obliquo lato progressive crescenti****Fronte perpendicolare/obliquo lato progressive decrescenti****Tipologia infissi** Legno **Stato infissi** Buono**DESCRIZIONE DELLA FASCIA TRA L'INFRASTRUTTURA E L'EDIFICIO****Destinazione d'uso** Urbano**DESCRIZIONE DELLE SORGENTI DI RUMORE**Ferrovie: **Strade:**Industrie: **Altro:****Note**

POTENZIAMENTO LINEA VENEZIA-TRIESTE

Posti di Movimento e Varianti di Tracciato - Variante di Isonzo

COMUNI DI FIUMICELLO VILLA VICENTINA - RUDA - SAN CANZIAN D'ISONZO - TURRIACO

Codice Ricettore **6053****DOCUMENTAZIONE FOTOGRAFICA****LOCALIZZAZIONE DELL'EDIFICIO**

Regione Friuli Venezia Giulia
Provincia Gorizia
Comune San Canzian D'Isonzo
Progressiva km: 04+435
Distanza infrastruttura 270,3 m
Fascia Classe III
Lato linea Pari **Tipo linea** Raso

**DATI CARATTERISTICI DELL'EDIFICIO ESAMINATO**

Tipologia Residenziale **Numero Piani** 2
Stato conservazione Medio **Orientamento** Obliquo

CARATTERIZZAZIONE DEGLI INFISSI**NUMERO INFISSI PER FRONTE**

Fronte parallelo all'infrastruttura 10
Fronte perpendicolare/obliquo lato progressive crescenti 1
Fronte perpendicolare/obliquo lato progressive decrescenti

Tipologia infissi Legno **Stato infissi** Buono

DESCRIZIONE DELLA FASCIA TRA L'INFRASTRUTTURA E L'EDIFICIO

Destinazione d'uso Urbano

DESCRIZIONE DELLE SORGENTI DI RUMORE

Ferrovie: **Strade:**
Industrie: **Altro:**

Note

POTENZIAMENTO LINEA VENEZIA-TRIESTE

Posti di Movimento e Varianti di Tracciato - Variante di Isonzo

COMUNI DI FIUMICELLO VILLA VICENTINA - RUDA - SAN CANZIAN D'ISONZO - TURRIACO

Codice Ricettore **6054****DOCUMENTAZIONE FOTOGRAFICA****LOCALIZZAZIONE DELL'EDIFICIO**

Regione Friuli Venezia Giulia
Provincia Gorizia
Comune San Canzian D'Isonzo
Progressiva km: 04+435
Distanza infrastruttura 283,9 m
Fascia Classe III
Lato linea Pari **Tipo linea** Raso

**DATI CARATTERISTICI DELL'EDIFICIO ESAMINATO**

Tipologia Residenziale **Numero Piani** 1
Stato conservazione Buono **Orientamento** Obliquo

CARATTERIZZAZIONE DEGLI INFISSI**NUMERO INFISSI PER FRONTE**

Fronte parallelo all'infrastruttura 4
Fronte perpendicolare/obliquo lato progressive crescenti 2
Fronte perpendicolare/obliquo lato progressive decrescenti
Tipologia infissi Legno **Stato infissi** Buono

DESCRIZIONE DELLA FASCIA TRA L'INFRASTRUTTURA E L'EDIFICIO**Destinazione d'uso** Urbano**DESCRIZIONE DELLE SORGENTI DI RUMORE**

Ferrovie: **Strade:**
Industrie: **Altro:**

Note