

















LEGENDA

-  Confini Comunali
-  RCG-Buffer survey
-  Area impianto FV
-  Impianto accumul
-  Cavidotto MT
-  Cavidotto AT
-  STG_cabina_raccolta
-  SE Utente
-  SE Terna
-  AF

Ipotesi tracciati viari

-  Ricostruito_multilinea
-  Ricostruito_multipolygon

VRP - Carta del potenziale

-  potenziale alto
-  potenziale medio
-  potenziale basso
-  potenziale nullo
-  potenzialie non valutabile

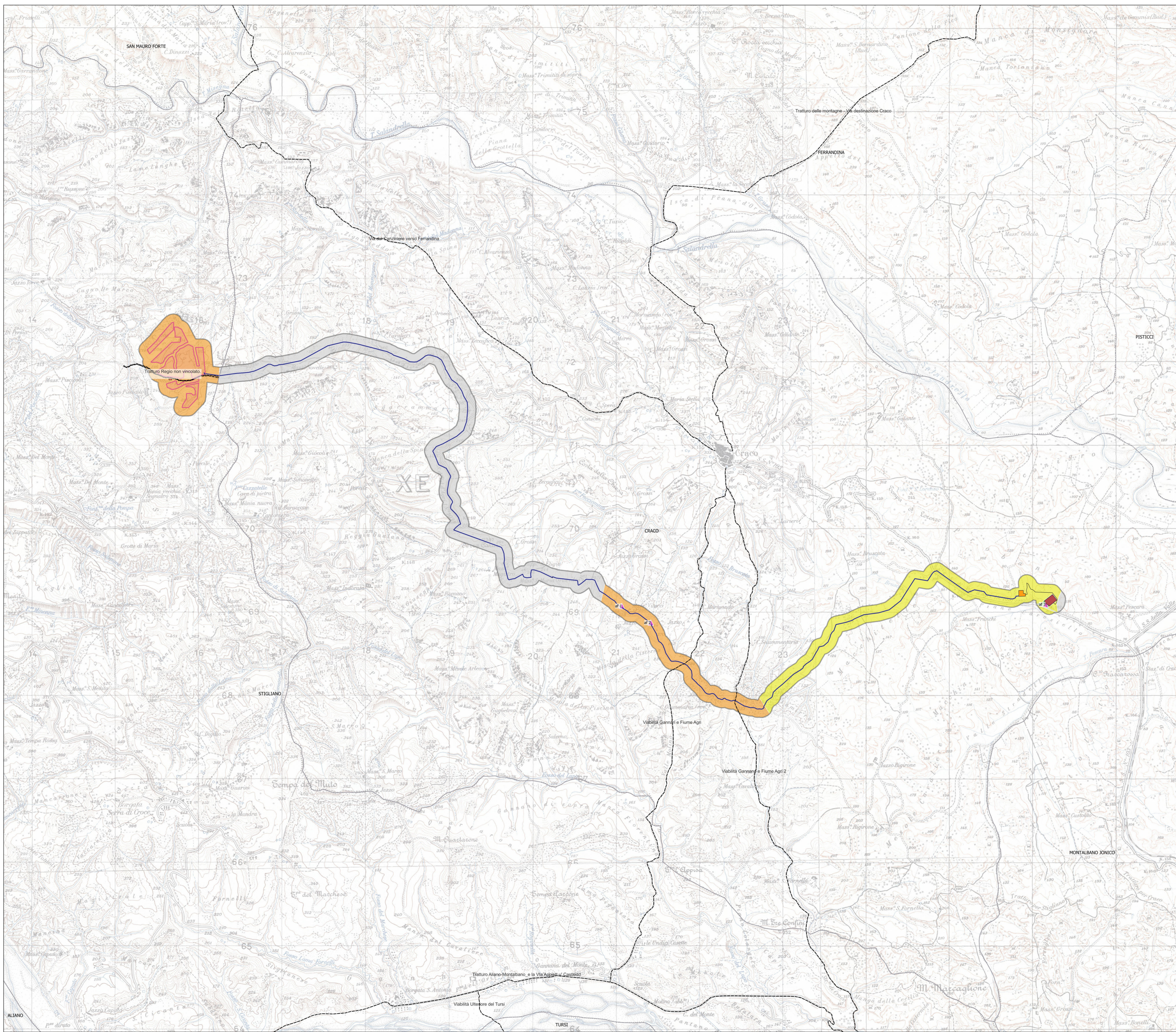



Regione Basilicata



Comune di Stigliano



Comune di Craco



Provincia di Matera

**PROGETTO PER LA REALIZZAZIONE
 DI UN PARCO FOTOVOLTAICO PER LA PRODUZIONE DI ENERGIA ELETTRICA,
 DELLE OPERE CONNESSE E DELLE INFRASTRUTTURE INDISPENSABILI**
 Comune di Stigliano (MT) e Comune di Craco (MT)

PROGETTO DEFINITIVO

A4.5
Carta potenziale archeologico

Proponente
 Rinnovabili Sud Due
 Via Della Chimica, 103 - 85100 Potenza (PZ)

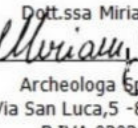
 Via San Luca 3 - 85100 Potenza
 P.IVA 020846302
 C.F. 5508988080424

Formato
A0

Scala
1:15.000

Revisione	Descrizione	Data	Preparato	Controllato	Approvato
01	Aggiornamento	22/11/2022	M.S.		Ing. Gaetano Cirone

CARTA DEL POTENZIALE - SABAP-BAS_2022_00044-MS_000001 - area 1

potenziale medio - affidabilità buona

L'area ricognita ha restituito alcuni materiali (fr. ceramici e fr. architettonici), non identificabili come una vera e propria UT a causa della loro disomogenea concentrazione ed esigua quantità. L'area, inoltre, è interessata dalla presenza di un antico percorso viario, cd. Tratturo Regio, non vincolato. La survey non ha permesso di rintracciare i limiti del tratturo, probabilmente intaccati e stravolti dalle continue arature.

LEGENDA

VRP - Carta del potenziale

potenziale alto	
potenziale medio	
potenziale basso	
potenziale nullo	
potenziale non valutabile	

0 300 600 900 m

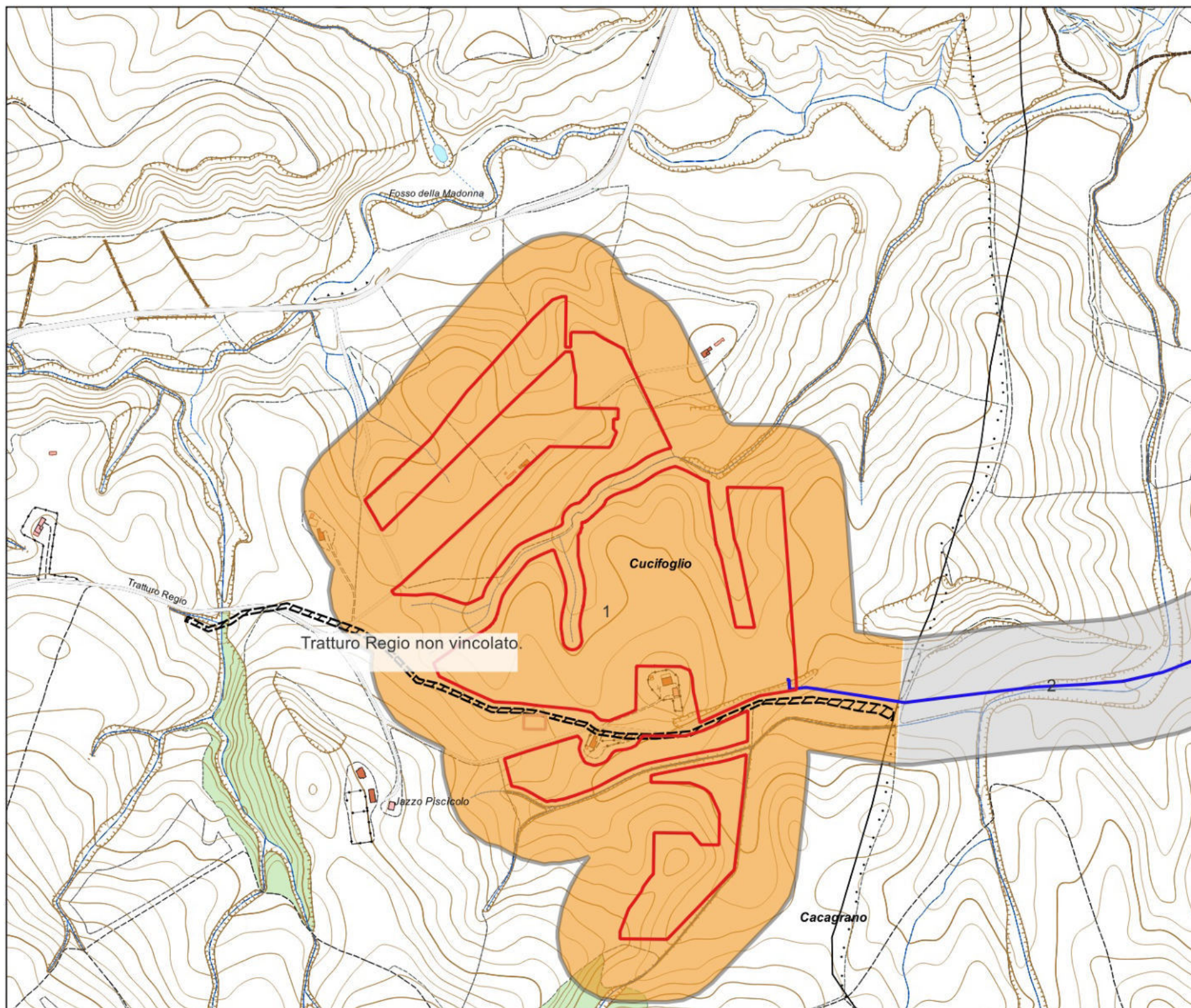

Identificativo area	Affidabilità	Potenziale sintesi	Valutazione nell'ambito del contesto
1	buona	potenziale medio	L'area ricognita ha restituito alcuni materiali (fr. ceramici e fr. architettonici), non identificabili come una vera e propria UT a causa della loro disomogenea concentrazione ed esigua quantità. L'area, inoltre, è interessata dalla presenza di un antico percorso viario, cd. Tratturo Regio, non vincolato. La survey non ha permesso di rintracciare i limiti del tratturo, probabilmente intaccati e stravolti dalle continue arature.
2	discreta	potenziale non valutabile	La ricognizione non ha portato all'individuazione di nessun elemento, nè sono note evidenze da bibliografia. La lettura del terreno risulta compromessa da una visibilità insufficiente.

CARTA DEL POTENZIALE - SABAP-BAS_2022_00044-MS_000001 - area 2

potenziale non valutabile - affidabilità discreta

La ricognizione non ha portato all'individuazione di nessun elemento, nè sono note evidenze da bibliografia. La lettura del terreno risulta compromessa da una visibilità insufficiente.

LEGENDA

VRP - Carta del potenziale

- potenziale alto
- potenziale medio
- potenziale basso
- potenziale nullo
- potenziale non valutabile

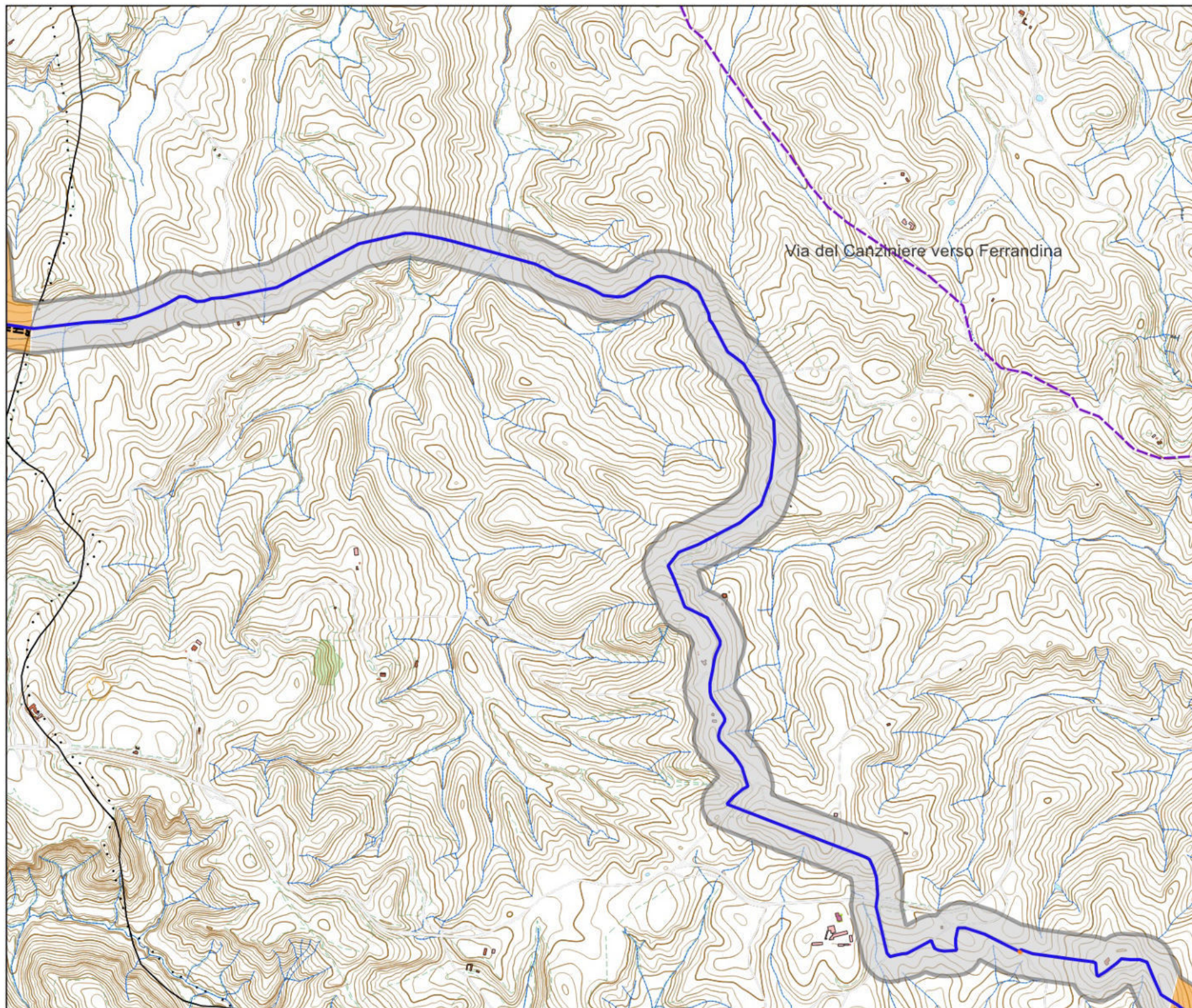

Identificativo area	Affidabilità	Potenziale sintesi	Valutazione nell'ambito del contesto
1	buona	potenziale medio	L'area ricognita ha restituito alcuni materiali (frr. ceramici e frr. architettonici), non identificabili come una vera e propria UT a causa della loro disomogenea concentrazione ed esigua quantità. L'area, inoltre, è interessata dalla presenza di un antico percorso viario, cd. Tratturo Regio, non vincolato. La survey non ha permesso di rintracciare i limiti del tratturo, probabilmente intaccati e stravolti dalle continue arature.
3	buona	potenziale medio	L'area è interessata dalla presenza di alcuni tracciati viari antichi non vincolati il cui tracciato è stato ipotizzato sulla base della cartografia storica. Si registra, inoltre, la presenza di due AF n.1-2. Il riscontro su campo non ha fornito ulteriori elementi, a causa di una pessima visibilità dell'area.
2	discreta	potenziale non valutabile	La ricognizione non ha portato all'individuazione di nessun elemento, nè sono note evidenze da bibliografia. La lettura del terreno risulta compromessa da una visibilità insufficiente.

CARTA DEL POTENZIALE - SABAP-BAS_2022_00044-MS_000001 - area 3

potenziale medio - affidabilità buona

L'area è interessata dalla presenza di alcuni tracciati viari antichi non vincolati il cui tracciato è stato ipotizzato sulla base della cartografia storica. Si registra, inoltre, la presenza di due AF n.1-2. Il riscontro su campo non ha fornito ulteriori elementi, a causa di una pessima visibilità dell'area.

LEGENDA

VRP - Carta del potenziale

potenziale alto	■
potenziale medio	■
potenziale basso	■
potenziale nullo	■
potenziale non valutabile	■

0 900 1.800 2.700 m

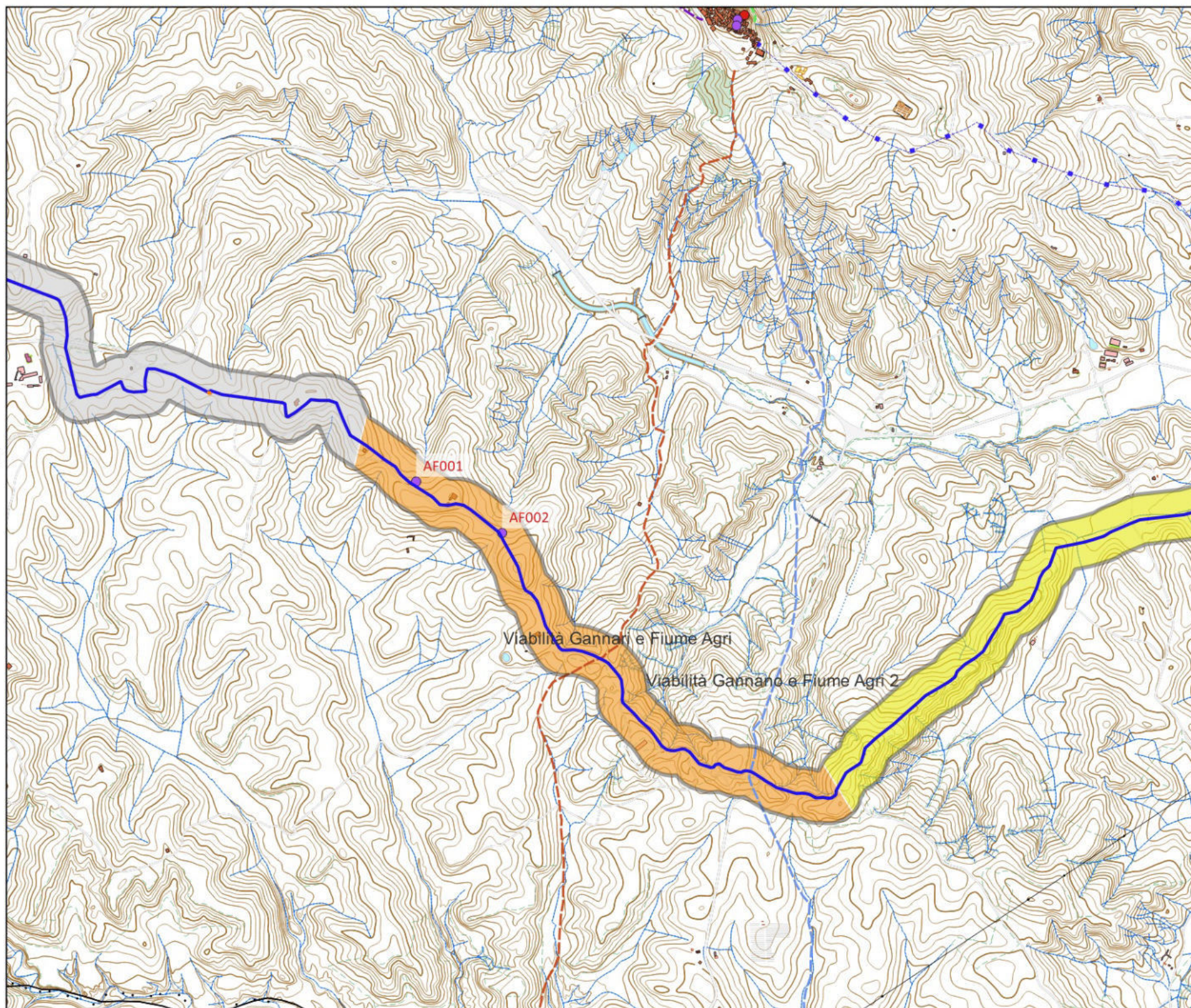

Identificativo area	Affidabilità	Potenziale sintesi	Valutazione nell'ambito del contesto
4	discreta	potenziale basso	La ricognizione non ha portato all'individuazione di nessun elemento, nè sono note evidenze da bibliografia. La lettura del terreno risulta compromessa da una visibilità insufficiente. Si segnala, inoltre, la presenza di altri sottoservizi.
3	buona	potenziale medio	L'area è interessata dalla presenza di alcuni tracciati viari antichi non vincolati il cui tracciato è stato ipotizzato sulla base della cartografia storica. Si registra, inoltre, la presenza di due AF n.1-2. Il riscontro su campo non ha fornito ulteriori elementi, a causa di una pessima visibilità dell'area.
2	discreta	potenziale non valutabile	La ricognizione non ha portato all'individuazione di nessun elemento, nè sono note evidenze da bibliografia. La lettura del terreno risulta compromessa da una visibilità insufficiente.

CARTA DEL POTENZIALE - SABAP-BAS_2022_00044-MS_000001 - area 4

potenziale basso - affidabilità discreta

La ricognizione non ha portato all'individuazione di nessun elemento, nè sono note evidenze da bibliografia. La lettura del terreno risulta compromessa da una visibilità insufficiente. Si segnala, inoltre, la presenza di altri sottoservizi.

LEGENDA

VRP - Carta del potenziale

- potenziale alto
- potenziale medio
- potenziale basso
- potenziale nullo
- potenziale non valutabile

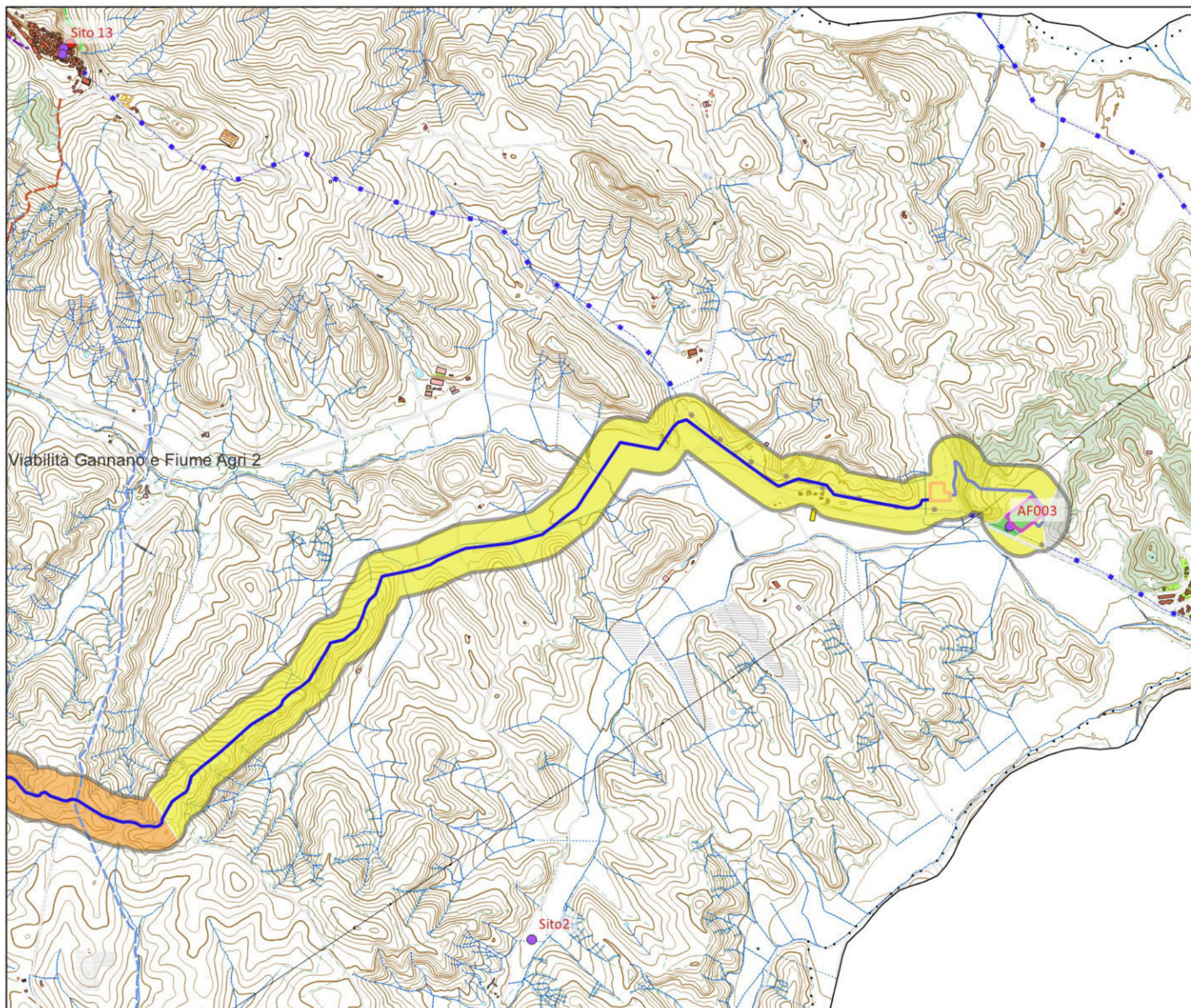

Identificativo area	Affidabilità	Potenziale sintesi	Valutazione nell'ambito del contesto
6	buona	potenziale non valutabile	Area urbanizzata e/o ricoperta da una fitta macchia boschiva.
4	discreta	potenziale basso	La ricognizione non ha portato all'individuazione di nessun elemento, nè sono note evidenze da bibliografia. La lettura del terreno risulta compromessa da una visibilità insufficiente. Si segnala, inoltre, la presenza di altri sottoservizi.
3	buona	potenziale medio	L'area è interessata dalla presenza di alcuni tracciati viari antichi non vincolati il cui tracciato è stato ipotizzato sulla base della cartografia storica. Si registra, inoltre, la presenza di due AF n.1-2. Il riscontro su campo non ha fornito ulteriori elementi, a causa di una pessima visibilità dell'area.
5	buona	potenziale nullo	La SE Terna è stata realizzata nel 2022, l'area risulta fortemente intaccata dalla attività antropica. Si segnala la presenza dell'AF3, individuata prima della realizzazione dell'infrastruttura. I dati della sorveglianza non hanno restituito dati su rinvenimenti nell'area.

CARTA DEL POTENZIALE - SABAP-BAS_2022_00044-MS_000001 - area 5

potenziale nullo - affidabilità buona

La SE Terna è stata realizzata nel 2022, l'area risulta fortemente intaccata dalla attività antropica. Si segnala la presenza dell'AF3, individuata prima della realizzazione dell'infrastruttura. I dati della sorveglianza non hanno restituito dati su rinvenimenti nell'area.

LEGENDA

VRP - Carta del potenziale

- potenziale alto
- potenziale medio
- potenziale basso
- potenziale nullo
- potenziale non valutabile

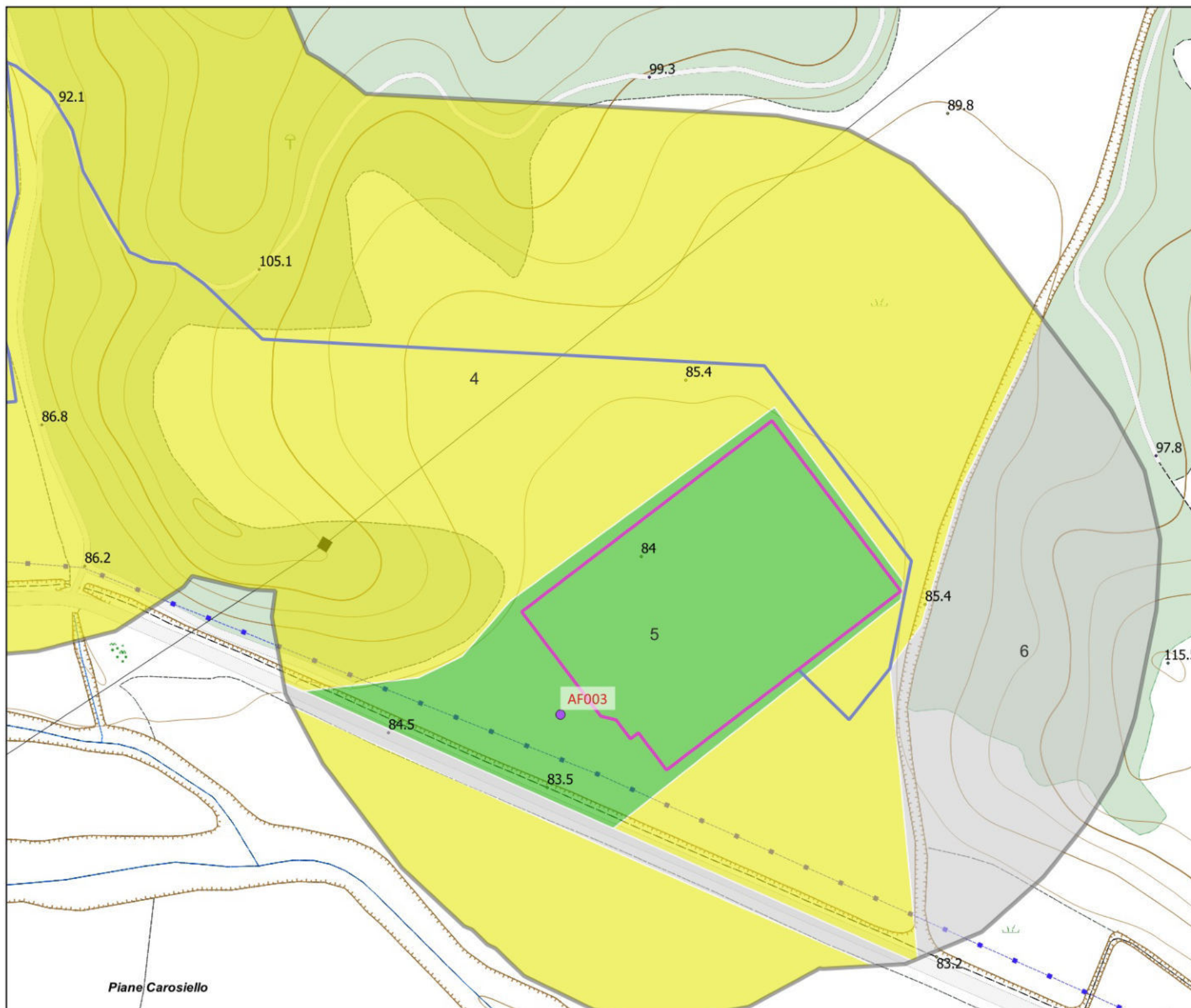

Identificativo area	Affidabilità	Potenziale sintesi	Valutazione nell'ambito del contesto
6	buona	potenziale non valutabile	Area urbanizzata e/o ricoperta da una fitta macchia boschiva.
4	discreta	potenziale basso	La ricognizione non ha portato all'individuazione di nessun elemento, nè sono note evidenze da bibliografia. La lettura del terreno risulta compromesso da una visibilità insufficiente. Si segnala, inoltre, la presenza di altri sottoservizi.
5	buona	potenziale nullo	La SE Terna è stata realizzata nel 2022, l'area risulta fortemente intaccata dalla attività antropica. Si segnala la presenza dell'AF3, individuata prima della realizzazione dell'infrastruttura. I dati della sorveglianza non hanno restituito dati su rinvenimenti nell'area.

CARTA DEL POTENZIALE - SABAP-BAS_2022_00044-MS_000001 - area 6

potenziale non valutabile - affidabilità buona

Area urbanizzata e/o ricoperta da una fitta macchia boschiva.

LEGENDA

VRP - Carta del potenziale

potenziale alto	■
potenziale medio	■
potenziale basso	■
potenziale nullo	■
potenziale non valutabile	■

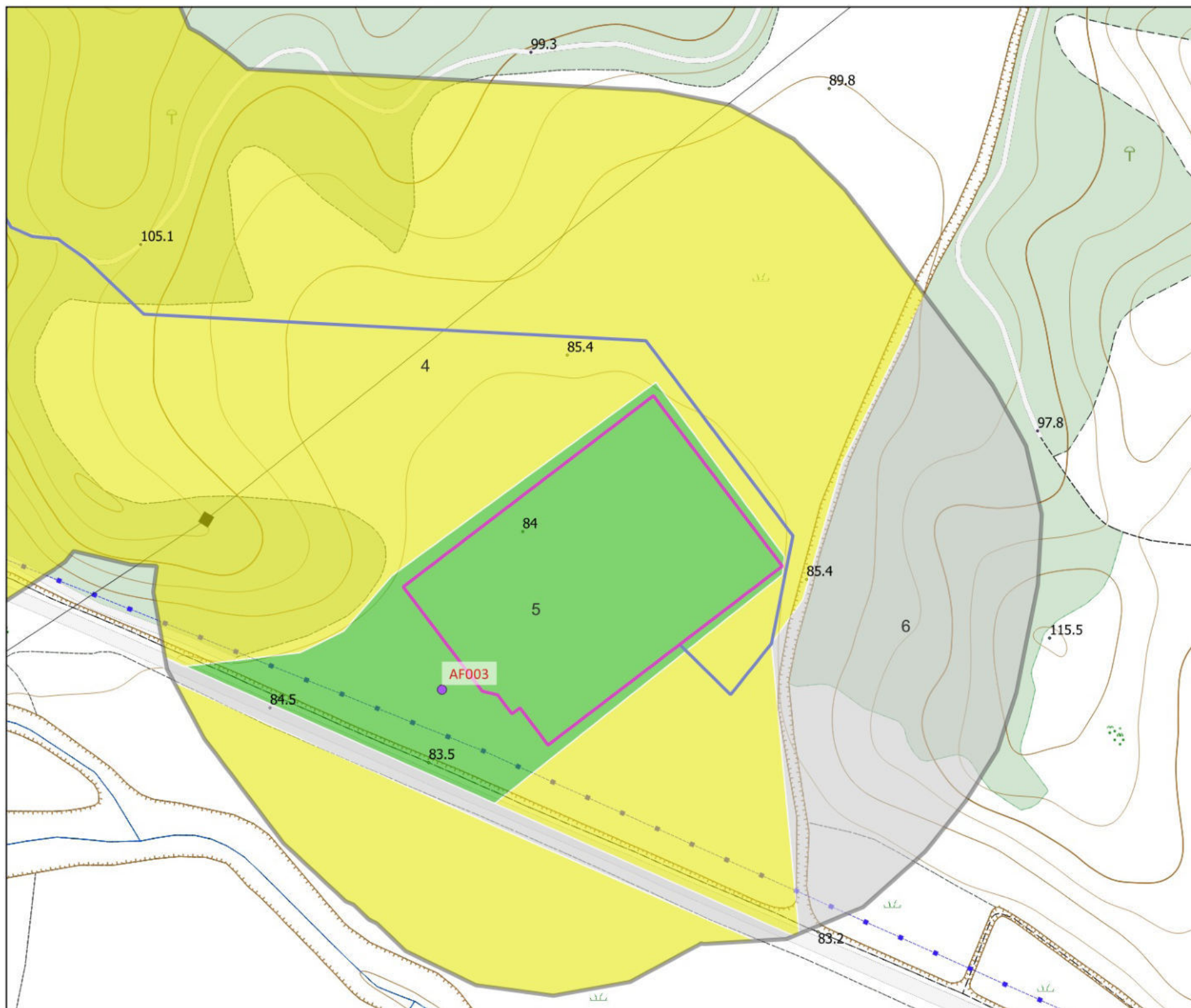

Identificativo area	Affidabilità	Potenziale sintesi	Valutazione nell'ambito del contesto
6	buona	potenziale non valutabile	Area urbanizzata e/o ricoperta da una fitta macchia boschiva.
4	discreta	potenziale basso	La ricognizione non ha portato all'individuazione di nessun elemento, nè sono note evidenze da bibliografia. La lettura del terreno risulta compromesso da una visibilità insufficiente. Si segnala, inoltre, la presenza di altri sottoservizi.
5	buona	potenziale nullo	La SE Terna è stata realizzata nel 2022, l'area risulta fortemente intaccata dalla attività antropica. Si segnala la presenza dell'AF3, individuata prima della realizzazione dell'infrastruttura. I dati della sorveglianza non hanno restituito dati su rinvenimenti nell'area.