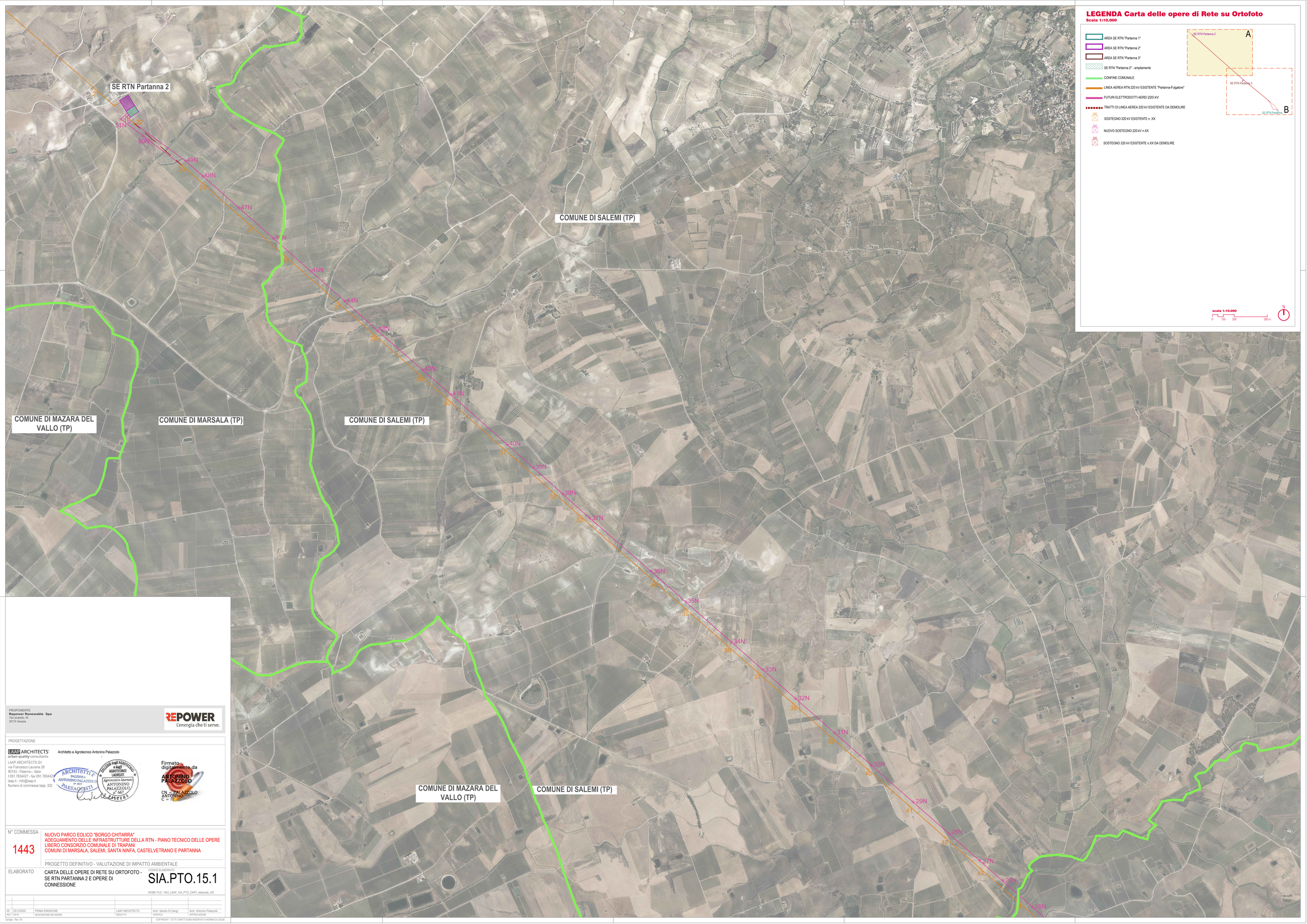

LEGENDA Carta delle opere di Rete su Ortofoto

Scala 1:10.000

- AREA SE RTN "Partanna 1"
- AREA SE RTN "Partanna 2"
- AREA SE RTN "Partanna 3"
- SE RTN "Partanna 2" - ampliamento
- CONFINE COMUNALE
- LINEA AEREA RTN 220 kV ESISTENTE "Partanna-Fulgatore"
- FUTURI ELETTRODOTTI AEREI 220 kV
- TRATTI DI LINEA AEREA 220 kV ESISTENTE DA DEMOLIRE
- XX SOSTEGNO 220 kV ESISTENTE n. XX
- XX NUOVO SOSTEGNO 220 kV n.XX
- XX SOSTEGNO 220 kV ESISTENTE n.XX DA DEMOLIRE

SE RTN Partanna 2 — A
SE RTN Partanna 3 — B
SE RTN Partanna

scala 1:10.000
0 100 200 500 m
N

PROPONENTE
Repower Renewable Spa
Via Lavaredo, 44
30174 Venezia

REPOWER
L'energia che ti serve.

PROGETTAZIONE

LAAP ARCHITECTS
urban quality consultants
LAAP ARCHITECTS Srl
via Francesco Laurana 28
90143 - Palermo - Italia
t.091.7834427 - fax 091.7834427
laap.it - info@laap.it
Numero di commessa laap: 322

Architetto e Agrotecnico Antonino Palazzolo

ARCHITETTI E PAESAGGISTI PALERMO ANTONINO PALAZZOLO N° 3657
COLLEGIO degli AGROTECNICI e degli AGROTECNICI LAUREATI Agrotecnico laureato ANTONINO PALAZZOLO n° 667 PALERMO

Firmato digitalmente da
ANTONINO PALAZZOLO
CN = PALAZZOLO ANTONINO
C = IT

N° COMMESSA
1443

NUOVO PARCO EOLICO "BORGO CHITARRA"
ADEGUAMENTO DELLE INFRASTRUTTURE DELLA RTN - PIANO TECNICO DELLE OPERE
LIBERO CONSORZIO COMUNALE DI TRAPANI
COMUNI DI MARSALA, SALEMI, SANTA NINFA, CASTELVETRANO E PARTANNA

PROGETTO DEFINITIVO - VALUTAZIONE DI IMPATTO AMBIENTALE

ELABORATO
CARTA DELLE OPERE DI RETE SU ORTOFOTO - SE RTN PARTANNA 2 E OPERE DI CONNESSIONE

CODICE ELABORATO
SIA.PTO.15.1

NOME FILE: 1443_LAAP_VIA_PTO_CART_elaborato_r00

REV	DATA	DESCRIZIONE REVISIONE	REDATTO	VERIFICA	APPROVAZIONE
00	23/12/2022	PRIMA EMISSIONE	LAAP ARCHITECTS	Arch. Sandro Di Gangi	Arch. Antonino Palazzolo

Cartiglio - Rev. 00

COPYRIGHT - TUTTI I DIRITTI SONO RISERVATI A NORMA DI LEGGE