

**LEGENDA Carta dei Vincoli nell'area di intervento**  
Scala 1:10.000

- AREA SE RTN "Partanna"
- AREA SE RTN "Partanna 2"
- AREA SE RTN "Partanna 3"
- SE RTN "Partanna 2" - ampliamento
- CONFINE COMUNALE
- LINEA AEREA RTN 220 KV ESISTENTE "Paranna-Fulgore"
- FUTURI ELETTRODOTTI AEREI 220 KV
- TRATTI DI LINEA AEREA 220 KV ESISTENTE DA DEMOLIRE
- SOSTEGNO 220 KV ESISTENTE n. XX
- NUOVO SOSTEGNO 220 KV n.XX
- SOSTEGNO 220 KV ESISTENTE n.XX DA DEMOLIRE

- BENI PAESAGGISTICI**
- paesaggi locali
  - Vincoli Archeologici art.10 D.lgs. 42/04
  - aree di interesse archeologico - art.142, lett. m, D.lgs.42/04
  - zone umide - art.142, lett. l, D.lgs.42/04
  - aree riserve regionali - art.142, lett. f, D.lgs.42/04
  - aree costa 300m- art.142, lett.a, D.lgs. 42/04
  - aree laghi 300m- art.142, lett. b, D.lgs. 42/04
  - aree fiumi 150m- art.142, lett. c, D.lgs.42/04
  - aree boscate - art.142, lett. g, D.lgs.42/04
  - aree tutelate - art.136, D.lgs.42/04
  - aree tutelate - art.134, lett. c, D.lgs. 42/04

Fonte cartografica: SITR Sistema Informativo Territoriale Regionale Sicilia  
Servizio di Consulenza (WMS) - Regione Siciliana - Dipartimento Ambiente

Scale 1:10.000

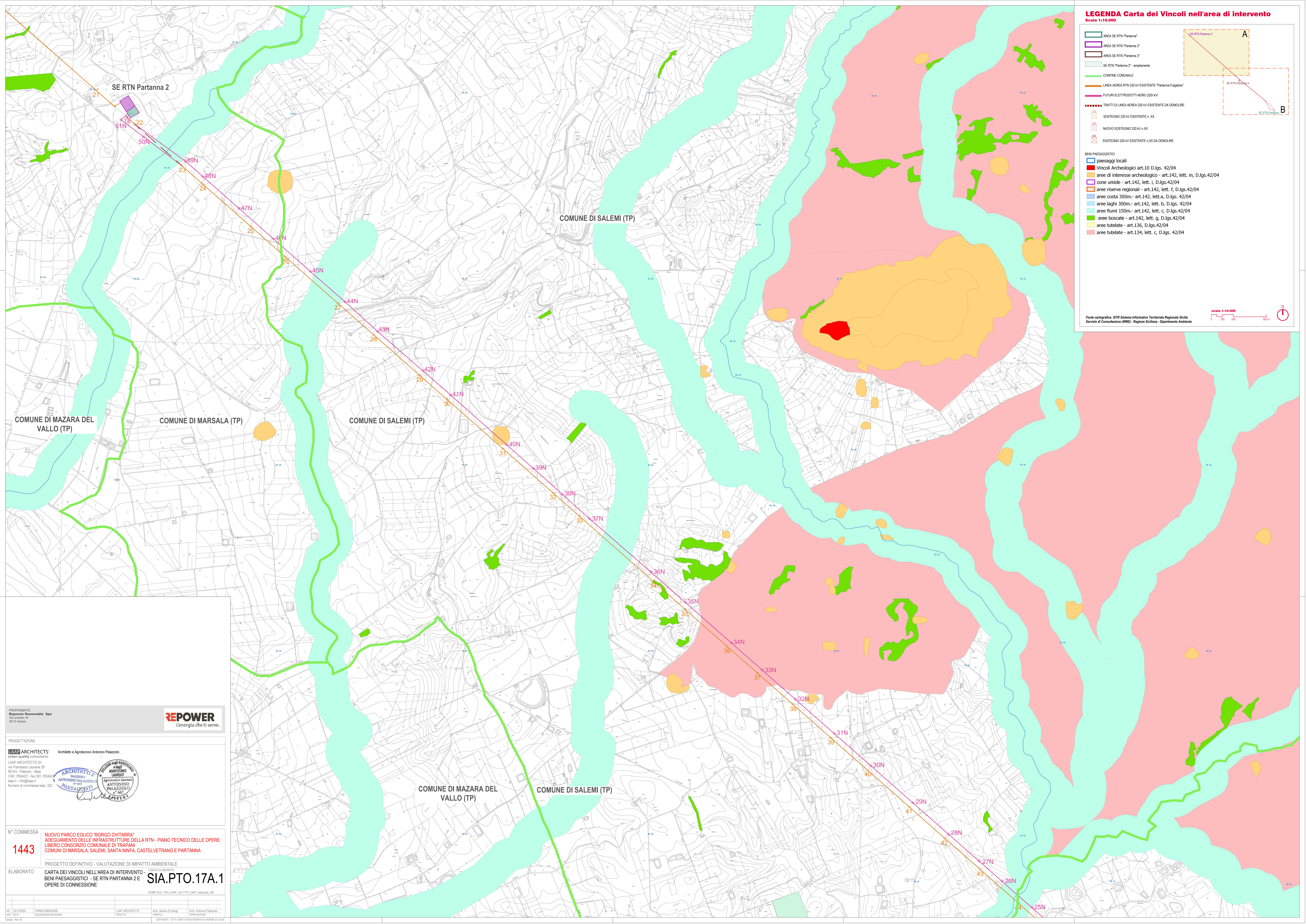

**PROPRIONTE**  
Repower Renewable Spa  
Via Luvato, 44  
30174 Venezia

**REPOWER**  
L'energia che ti serve.

**PROGETTAZIONE**

**LAAP ARCHITECTS** Architetto e Agrotecnico Antonio Palazzolo  
Urban quality consultants  
LAAP ARCHITECTS Srl  
via Francesco Lucrezia 28  
90143 - Palermo - Italia  
t 091 7834427 - fax 091 7834427  
laap.it - info@laap.it  
Numero di commessa laap: 322

**ARCHITETTI** ANTONINO PALAZZOLO  
**PAESAGGISTI** ANTONINO PALAZZOLO

**AGROTECNICI** ANTONINO PALAZZOLO

**N° COMMESSA**  
**1443**

**NUOVO PARCO EOLICO "BORGO CHITARRA"**  
ADEGUAMENTO DELLE INFRASTRUTTURE DELLA RTN - PIANO TECNICO DELLE OPERE  
LIBERO CONSORZIO COMUNALE DI TRAPANI  
COMUNI DI MARSALA, SALEMI, SANTA NINFA, CASTELVETRANO E PARTANNA

**PROGETTO DEFINITIVO - VALUTAZIONE DI IMPATTO AMBIENTALE**  
OPERA ELABORATA

**CARTA DEI VINCOLI NELL'AREA DI INTERVENTO - SE RTN PARTANNA 2 E  
BENI PAESAGGISTICI - SE RTN PARTANNA 2 E  
OPERE DI CONNESSIONE**

**SI.A.P.T.O.17A.1**

NUMERO FILE: 1443\_LAAP\_VIA\_PTO\_CARTA\_4800000.dwg

08_13/10/2022	PRIMA EMISSIONE	LAAP ARCHITECTS	Arch. Sandro Di Gangi	Arch. Antonio Palazzolo
08_13/10/2022	DESCRIZIONE REVISIONE	LAAP ARCHITECTS	VERIFICA	APPROVAZIONE

COPYRIGHT - TUTTI I DIRITTI SONO RISERVATI A NORMA DI LEGGE