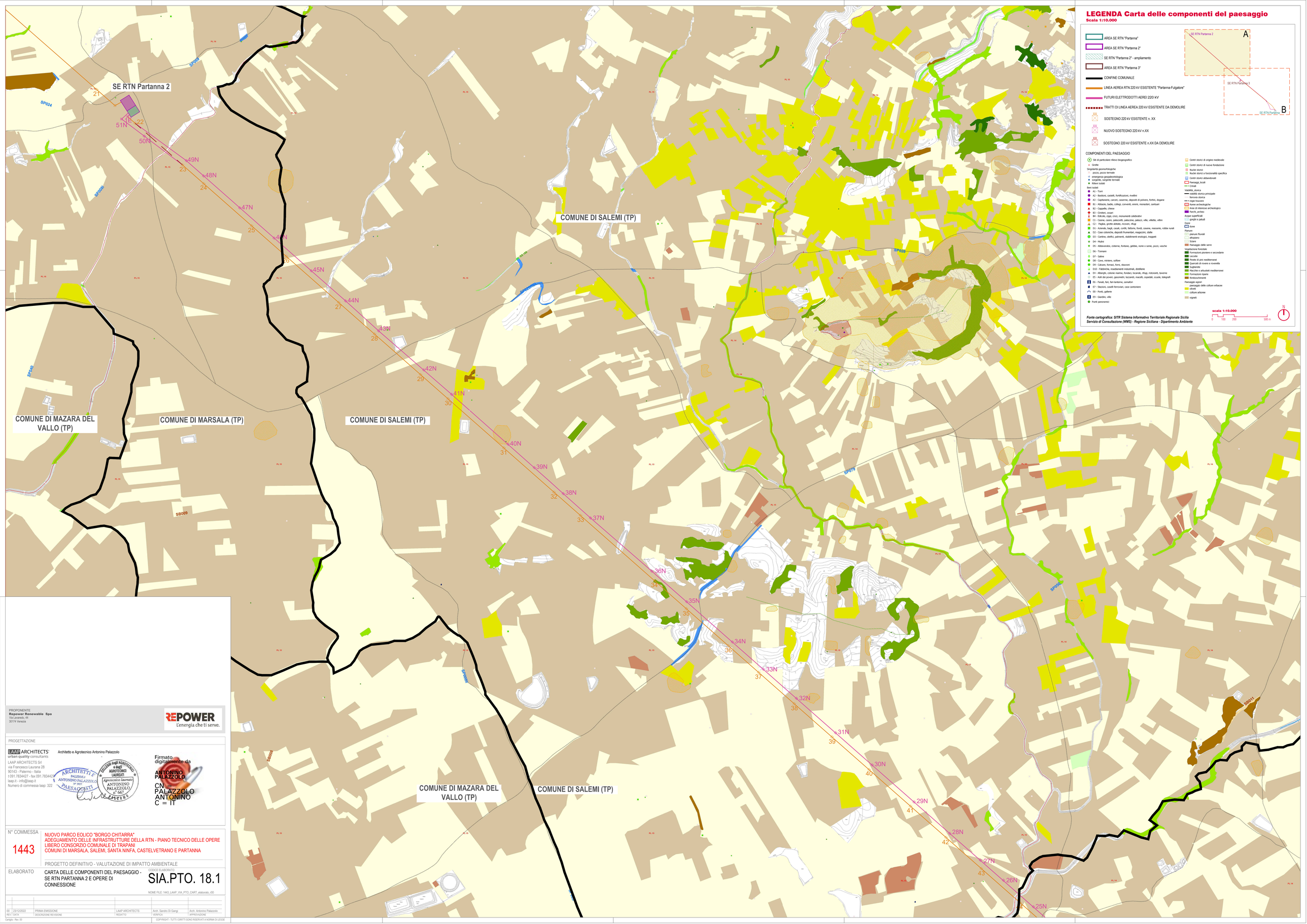

LEGENDA Carta delle componenti del paesaggio

Scala 1:10.000

- AREA SE RTN "Partanna"
- AREA SE RTN "Partanna 2"
- SE RTN "Partanna 2" - ampliamento
- AREA SE RTN "Partanna 3"
- CONFINE COMUNALE
- LINEA AEREA RTN 220 kV ESISTENTE "Partanna-Fulgatore"
- FUTURI ELETTRODOTTI AEREI 220 kV
- TRATTI DI LINEA AEREA 220 kV ESISTENTE DA DEMOLIRE
- SOSTEGNO 220 kV ESISTENTE n. XX
- NUOVO SOSTEGNO 220 kV n.XX
- SOSTEGNO 220 kV ESISTENTE n.XX DA DEMOLIRE

A — SE RTN Partanna 2

B — SE RTN Partanna 3

COMPONENTI DEL PAESAGGIO

- Siti di particolare rilievo biogeografico
- Grotte

Singolarità geomorfologiche
- pozzo, pozzo terminale
- emergenza geografeologica
- sorgente, sorgente terminale
- Rilievi isolati

Beni isolati
- A1 - Torri
- A2 - Bastioni, castelli, fortificazioni, rivellini
- A3 - Capitanerie, carceri, caserme, depositi di polvere, fortini, dogane
- B1 - Abbazie, badie, collegi, conventi, eremi, monasteri, santuari
- B2 - Cappelle, chiese
- B3 - Cimiteri, ossari
- B4 - Edicole, cippi, croci, monumenti celebrativi
- C1 - Casine, casini, palazzetti, palazzine, palazzi, ville, villette, villini
- C2 - Pagliai, grotte abitate, ricoveri, rifugi
- D1 - Aziende, bagli, casali, cortili, fattorie, fondi, cascine, masserie, nobbe rurali
- D2 - Case coloniche, depositi frumentari, magazzini, stalle
- D3 - Cantine, oleifici, palmenti, stabilimenti enologici, trapperti
- D4 - Mulini
- D5 - Abbeveratoi, cisterne, fontane, gebbie, noria o serie, pozzi, vasche
- D6 - Torrware
- D7 - Saline
- D8 - Cave, miniere, solfare
- D9 - Calcare, forniaci, forni, stazzone
- D10 - Fabbriche, insediamenti industriali, distillerie
- E4 - Alberghi, colonie marine, fondaci, locande, rifugi, ristoranti, taverne
- E5 - Ospli dei poveri, gavsomeri, lazzaretti, macelli, ospedali, scuole, telegrafi
- E6 - Fanali, fari, fari-lanterna, semafori
- E7 - Stazioni, caselli ferroviari, case cantoniere
- E8 - Ponti, gallerie
- E9 - Giardini, ville
- Punti panoramici

- Centri storici di origine medievale
- Centri storici di nuova fondazione
- Nuclei storici
- Nuclei storici a funzionalità specifica
- Centri storici abbandonati

Paesaggi locali
- Crinali

Viabilità storica
- viabilità storica principale
- ferrovia storica
- vie tratturo
- Aree archeologiche
- Aree di interesse archeologico
- Parchi_archeo

Acque superficiali
- gorghi e pilloli

Dune
- dune

Pianure
- pianure fluviali
- altopiano

Scogie
- Paesaggio delle serre

Vegetazione forestale
- Formazioni pioniere e secondarie
- Leccete
- Pineta di pini mediterranei
- Querceti di rovere e roverella
- Sughereto
- Macchie e arbusteti mediterranei
- Formazione ripariale
- Rimboschimenti

Paesaggio agrari
- paesaggio delle colture erbacee
- oliveti
- colture arboree
- vigneti

scala 1:10.000

0 100 200 500 m

N

Fonte cartografica: SITR Sistema Informativo Territoriale Regionale Sicilia
Servizio di Consultazione (WMS) - Regione Siciliana - Dipartimento Ambiente

PROPONENTE
Repower Renewable Spa
Via Lavatoio, 44
30174 Venezia

REPOWER
l'energia che ti serve.

PROGETTAZIONE

LAAP ARCHITECTS
urban quality consultants
LAAP ARCHITECTS Srl
via Francesco Laurana 28
90143 - Palermo - Italia
t.091.7834427 - fax 091.7834427
laap.it - info@laap.it
Numero di commessa laap: 322

Architetto e Agrotecnico Antonino Palazzolo

ARCHITETTI E PAESAGGISTI PALERMO ANTONINO PALAZZOLO N° 3931

COLLEGIO degli AGROTECNICI e degli AGROTECNICI LAUREATI Agrotecnico Laureato ANTONINO PALAZZOLO n° 667

Firmato digitalmente da
ANTONINO PALAZZOLO
CN = PALAZZOLO ANTONINO
C = IT

N° COMMESSA
1443

NUOVO PARCO EOLICO "BORGO CHITARRA"
ADEGUAMENTO DELLE INFRASTRUTTURE DELLA RTN - PIANO TECNICO DELLE OPERE
LIBERO CONSORZIO COMUNALE DI TRAPANI
COMUNI DI MARSALA, SALEMI, SANTA NINFA, CASTELVETRANO E PARTANNA

PROGETTO DEFINITIVO - VALUTAZIONE DI IMPATTO AMBIENTALE

ELABORATO
CARTA DELLE COMPONENTI DEL PAESAGGIO - SE RTN PARTANNA 2 E OPERE DI CONNESSIONE

CODICE ELABORATO
SIA.PTO. 18.1

NOME FILE: 1443_LAAP_VIA_PTO_CART_elaborato_r00

REV	DATA	DESCRIZIONE REVISIONE	REDATTO	VERIFICA	APPROVAZIONE
00	23/12/2022	PRIMA EMISSIONE	LAAP ARCHITECTS	Arch. Sandro Di Gangi	Arch. Antonino Palazzolo

Cartiglio - Rev. 00

COPYRIGHT - TUTTI I DIRITTI SONO RISERVATI A NORMA DI LEGGE