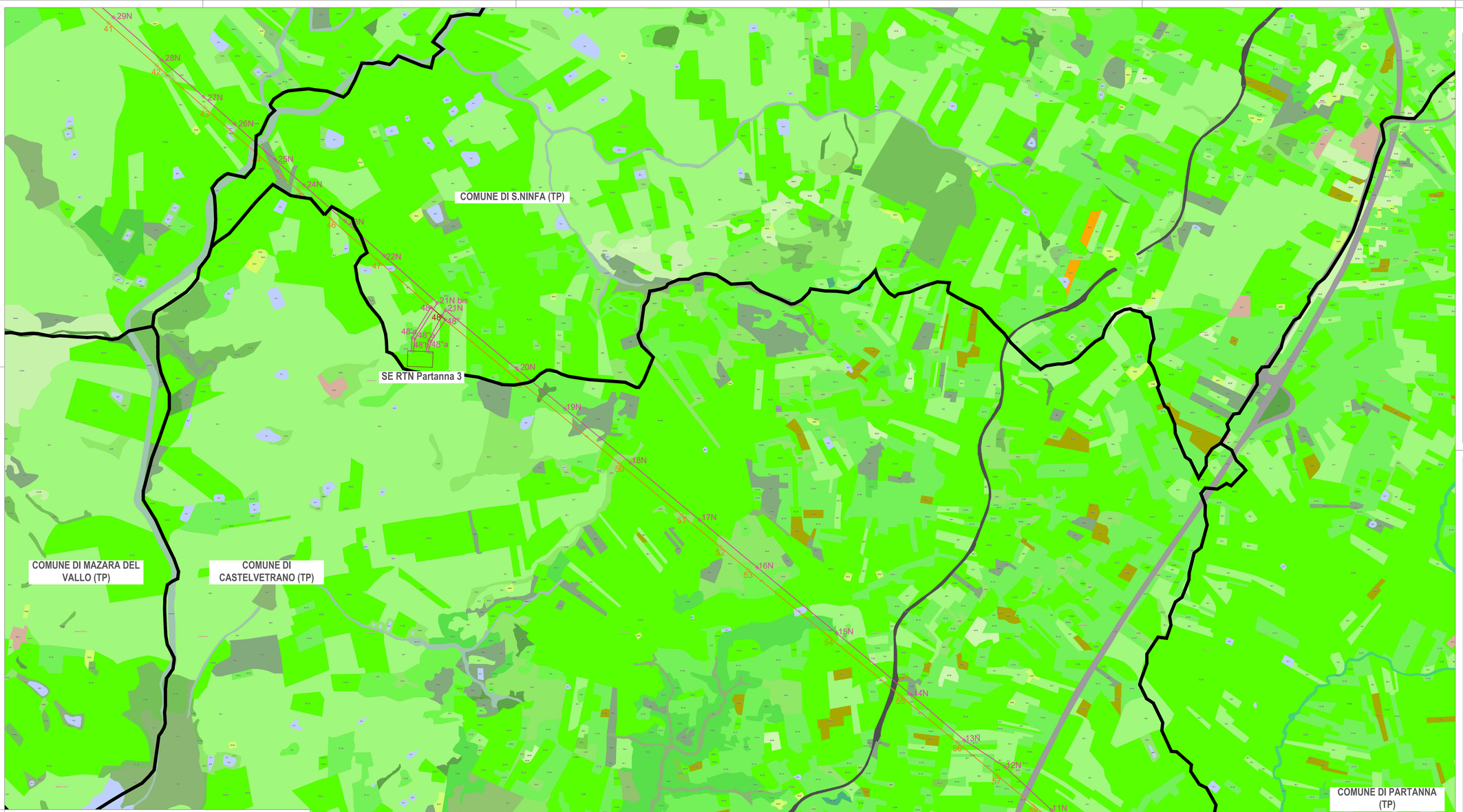

LEGENDA Carta degli Habitat

Scala 1:10.000

- AREA SE RTN "Partanna 1"
- AREA SE RTN "Partanna 2"
- AREA SE RTN "Partanna 3"
- SE RTN "Partanna 2" - ampliamento
- CONFINE COMUNALE
- LINEA AEREA RTN 220 kV ESISTENTE "Partanna-Fulgatore"
- FUTURI ELETTRODOTTI AEREI 220 kV
- TRATTI DI LINEA AEREA 220 kV ESISTENTE DA DEMOLIRE
- SOSTEGNO 220 kV ESISTENTE n. XX
- NUOVO SOSTEGNO 220 kV n.XX
- SOSTEGNO 220 kV ESISTENTE n.XX DA DEMOLIRE

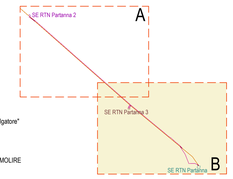

Carta degli habitat secondo CORINE biotopes

- 11.1 Acque marine
- 11.4 Comunità vescikel delle acque salmastre (Ruppietea maritimae p.)
- 13.2 Estuari
- 15.1 Comunità erbacee alofitiche a dominanza di limofite succulente (Thero Salicornietea, Saginetea maritimae)
- 15.5 Comunità erbacee delle paludi salmastre mediterranee (Juncetea maritimi)
- 15.51 Prati umidi mediterranei alofili dei pascoli semiaridi (Saturejetea fruticosae)
- 15.535 Macchia alo-nitrofila di substrati dello Spartio grosso-soffitto (Pegano-Salsolietea)
- 16.1 Comunità erbacee salmastre di paludi a forte disseccamento estivo (Limonietalia)
- 16.11 Aliniti prive di vegetazione
- 16.12 Aliniti con vegetazione pioniera (Cakilietea)
- 16.2112 Comunità erbacee pioniere delle dune nudi embrionali (Ammophiletea) - senza Ammophila
- 16.2122 Comunità erbacee di sistemi dunali mature (Ammophiletea) - con Ammophila arenaria
- 16.2231 Comunità erbacee delle dune consolidate (Crucianellion maritimae)
- 16.228 Vegetazione terofitica di sistemi dunali a Malcolmia, ecc. (Malcolmietalia)
- 16.271 Macchie dunale a prevalenza di ginepri (Juniperion lycian)
- 17.1 Litorali privi di vegetazione
- 18.1 Comunità erbacee delle rive e delle linee di deposito marine (Cakilietea)
- 18.22 Comunità cosmofitiche di scogliere e suoli marittimi (Crithmo Limonietea)
- 18.3 Spiagge dei laghi salati
- 19 Ordine nicciole e suoli prive o povere di vegetazione (Crithmo Limonietea)
- 21 Lagune costiere (Ruppietea)
- 22.1 Piccoli bacini artificiali privi o povari di vegetazione (Pirograntho Magnocaritetea)
- 22.34 Comunità solitiae degli stagni temporanei mediterranei (Isoeto-Nanojuncetea, ecc.)
- 22.4 Comunità igro-idrofile delle pozze naturali (Lemnetea, Potamitea, Nymphaeion etc.)
- 24.16 Alvei fluviali a flusso intermittente
- 24.225 Saleti alluvionali nudi o con vegetazione glareicola (Scrophulario-Helichrysetea)
- 24.53 Alvei fluviali a flusso permanente
- 31.7 Comunità di arbusti spinosi emisferici dei Monti Iblei (Rumici-Astragaletalia siculi)
- 31.77 Comunità ad arbusti spinosi emisferici dei Monti Madonie (Erysimo-Santolinetalia foscanae)
- 31.81 Comunità arbustive di margine forestale (Prunetea-Prunetalia spinosae)
- 31.844 Comunità arbustive a dominanza di specie genistoidi (Cytisetea striato-scoparii)
- 31.845 Vegetazione arbustiva a Genista aetnensis
- 31.863 Pietraie a Pteridium aquilinum
- 31.86 Arbusteti termofili submediterranei con Rubus ulmifolius
- 32.12 Macchie alte a dominanza di Pistacia lentiscus e/o Olea europaea var.sylvestris (Oleo-Ceratonion p.p.)
- 32.1321 Materal arborescenti di Juniperus phoenicea
- 32.18 Macchie basophile a dominanza di Laurus nobilis (Acanthio-Lauretum nobilis)
- 32.21 Macquis di macchie basse e garighe termofile
- 32.211 Macchie basse a Chamaerops humilis e Olea europaea var. sylvestris
- 32.212 Garighe ad erica temporalmediterranee
- 32.214 Macchie basse a dominanza di Pistacia lentiscus (Myrto-Lentiscetum, ecc.)
- 32.216 Garighe a Phlomis fruticosa
- 32.217 Garighe subarbtte costiere ad Helichrysum sp. pl.
- 32.2322 Macchie alte a Genista aspalathoides di Pantelleria
- 32.23 Macchia ad Euphorbia dendroides (Oleo-Euphorbietum dendroidis s.l.)
- 32.24 Macchia a Chamaerops humilis (Pistacio-Chamaeropietum humilis)
- 32.252 Macchia a Ziziphus lotus (Asparago-Ziziphetum lott)
- 32.255 Arbusteti a Periploca de Canaria di Sicilia
- 32.268 Macchia a Retama raetam ssp. gussonei (Asparago horridi-Retametum gussonei)
- 32.269 Retameti delle isole eolie
- 32.264 Formazione a Genista aphylodes
- 32.3 Macchia bassa a dominanza di Erica arborea (alcuti ad Erica arborea, cistetti)
- 32.31 Macchia ad Arbutus unedo ed Erica arborea (Erico-Arbutetum)
- 32.32 Macchia bassa (alkoccio) ad erucaceo
- 32.34 Macchia bassa acidofila a dominanza di Cistus sp. pl.
- 32.36 Macchia bassa discontinua
- 32.4 Macchia e garighe discontinue su arse calcicole (Cisto-Micrometeetea)
- 32.5 Macchia e garighe con Phlomis fruticosa (Cisto-Micrometeetea)
- 32.4 Arbusteti a Spartium junceum
- 33.36 Garga a Thymus capitatus (Cisto-Micrometeetea)
- 33.6 Garga a Sarcopoterium spinosum (Sarcopoterio spinosi-Chamaepeurietum humilis)
- 34.36 Pascoli tenero-verdili mediterranei e submediterranei
- 34.5111 Comunità terofitiche delle sabbie mobili interne (Thero-Brachypodietea)
- 34.5131 Comunità terofitiche delle rocce nitrati (Medicago-Catapodium marini)
- 34.5136 Comunità terofitiche dei calanchi in cui gravita Aster sorrentini
- 34.5137 Comunità terofitiche dei calanchi in cui gravita Lygeum spartum
- 34.5137* Comunità terofitiche delle aline aree calanchive (senza Lygeum s.)
- 34.6 Praterie a specie perennanti (Lygeo-Stipetea)
- 34.622 Praterie a Lygeum spartum (Lygeo-Stipetea, Moricando-Lygeion spart)
- 34.633 Praterie ad Ampelodesmos mauritanicus (Lygeo-Stipetea, Avenulo-Ampelodesmion mauritanic)
- 34.634 Praterie ad Hyparrhenia hirta (Lygeo-Stipetea, Hyparrhenion hirtae)
- 34.74 Prati anti-dell'Appennino centrale e meridionali
- 34.81 Prati arsi sub-nitrofili e vegetazione post-colturale (Bromotalia rubenti-lactori)
- 35.1 Prati silicicoli mesofili pascolati
- 35.4 Cotiche erbose delle alte vie mediterranee (Holcochametalia)
- 38.1 Prateria mesofila a Cynosurus cristatus e Lolium perenne (Cynosuro vallo- demonic)
- 41.18B Boschi a Fagus sylvatica (Cerreto-Fagineti)
- 41.187 Boschi a Fagus sylvatica del Monte Etna
- 41.4 Boschi e boscaglie a Fraxinus ornus, Acer sp. pl., ecc. (Querco-Fagetea)
- 41.731 Boschi caducifogli a querce del ciclo di Quercus pubescens (Quercetalia ilico)
- 41.7511 Boschi a querce del ciclo di Quercus cerris (Querco-Fagetea)
- 41.811 Boschi del Ostrya carpinifolia (Quercio-Fagetea)
- 41.3 Boschi a Castanea sativa (Quercio-Fagetea)
- 41.86 Boschi a Betulla aetnensis
- 42. Ordo Pinetia e Pinus pinea (Ordo cretico-Pinetum pinea)
- 42.1A Formazione ad Abies nebrodensis (Junipero hemisphaericae-Abietetum nebrodensis)
- 42.022 Pinete a Pinus nigra subsp. calabrica (Junipero hemisphaericae-Pinetum calabricae)
- 42.836 Pinete a pino marittimo di Pantelleria
- 42.846 Pinete a pino d'Aleppo della Sicilia e isole limitrofe
- 42.8461 Pinete a Pinus halepensis (Cordothymo-Pinetum halepensis)
- 42.8462 Pinete a pino d'Aleppo delle Egadi
- 42.8464 Pinete a pino d'Aleppo di pantelleria
- 42.A7 Boschi a Tuvus baccata (Ilico-Taxetum baccatae)
- 42.AA Boscaglie a Juniperus turbinata (Oleo-Ceratonion)
- 44.122 Boscaglie ripali a Salix purpurea (Salicetum alho-purpureae)
- 44.1273 Boscaglie ripali a Salix pedicellata (Populetalia albae)
- 44.51 Boscaglie ripali ad Alnus glutinosa (Populetalia albae)
- 44.614 Boscaglie ripali a Populus alba (Populetalia albae)
- 44.713 Boscaglie ripali a Platanus orientalis (Platanion orientalis)
- 44.81 Boscaglie ripali a Nerium oleander e/o Tamarix sp.pl. (Nerio-Tamaricetea)
- 44.811 Boscaglie ripali a Nerium oleander (Nerio-Tamaricetea)
- 44.813 Boscaglie ripali a Tamarix sp.pl. (Nerio-Tamaricetea)
- 45.1 Formazioni a Olivastro e Carrubo
- 45.11 Boschi ad Olea europaea var. sylvestris (Oleo-Ceratonion p.p.)
- 45.215 Boschi a Quercus suber (Erico-Quercion ilicis)
- 45.31A Boschi a Quercus ilex (Quercetalia ilicis)
- 45.318 Leccete di Pantelleria
- 45.42 Macchia e boscaglie a Quercus calliprinos (Oleo-Ceratonion)
- 45.8 Boschi e boscaglie ad Ilex aquifolium (Quercio-Fagetea)
- 53.1 Vegetazione dei canneti e di specie simili
- 53.11 Comunità igro-idrofile a Phragmites australis (Phragmition)
- 53.13 Comunità igro-idrofile a Typha sp. pl. (Phragmition)
- 53.17 Comunità igro-idrofile a Scirpus sp. pl., Schoenoplectus sp.pl., ecc. (Phragmition)
- 53.23 Comunità idrofila a Cyperus papyrus
- 53.61 Comunità igrofila a Arundo plinians (Lygeo-Stipetea, Arundinion plinianae)
- 53.61A Formazione a cannucciu su dune (Saccharum aegyptiacum, Phragmites australis)
- 53.62 Comunità igrofila ad Arundo donax (Arundini-Convolvuletum sepium)
- 61.38 Comunità glareicole dei brecciai termofili (Euphorbion rigidae)
- 62.14 Comunità vescicolari delle rupi calcaree (Dianthion rupicolae, Polypodion serrati)
- 62.2 Comunità vescicolari delle rupi silicee (Polypodion serrati)
- 66.2 Comunità pioniere delle aree vulcaniche sommitali
- 66.3 Campi di lava senza vegetazione
- 66.4 Campi di lapilli e di ceneri vulcaniche
- 66.61 Fumarole italiane
- 66.63 Fumarole di Pantelleria
- 82.12 Orticoltura in pieno campo
- 82.3 Seminativi e colture erbacee estensive
- 82.3A Sistemi agricoli complessi
- 82.4 Vivai
- 83.11 Oliveti
- 83.111 Oliveti tradizionali (talora consociati con seminativi, vigneti, ecc.)
- 83.11C Carrubbeti consociati (con olivi, ecc.)
- 83.12 Castagneti da frutto
- 83.139 Noccioleti
- 83.139C Noceti
- 83.13P Pistacchieti
- 83.14 Mandorleti
- 83.15 Frutteti
- 83.15F Fichidindeti
- 83.16 Agrumeti
- 83.21 Vigneti
- 83.211 Vigneti consociati (con olivetti, ecc.)
- 83.212 Vigneti intensivi
- 83.31 Rimboschimenti a prevalenza di conifere (generi Pinus, Cupressus, Cedrus, ecc.)
- 83.321 Piantagioni a Populus sp. pl.
- 83.322 Rimboschimenti a prevalenza di Eucalyptus sp. pl.
- 83.324 Rimboschimenti a prevalenza di Robinia pseudoacacia
- 83.325 Altri rimboschimenti o piantagioni di latifoglie
- 85.1 Grandi parchi
- 85.2 Parchi, giardini e spazi verdi
- 85.3 Giardini ornamentali e aree verdi
- 85.4 Spazi verdi all'interno di conveggiati
- 85.5 Aree ricreative e sportive
- 85.6 Cimiteri
- 86.1 CBDL Centri abitati
- 86.11 Tessuto residenziale compatto e denso
- 86.12 Tessuto residenziale rado
- 86.2 Villagi
- 86.22 Fabbricati rurali
- 86.3 Siti industriali attivi
- 86.31 Insediamenti industriali e/o artigianali e/o commerciali e spazi annessi
- 86.32 Insediamenti di grandi impianti di servizi
- 86.33 Aree portuali
- 86.34 Aree aeroportuali e eliporti
- 86.41 Cave
- 86.42 Vegetazione delle aree ruderali e delle discariche
- 86.43 Principali arterie stradali
- 86.44 Reti ferroviarie e spazi annessi
- 86.45 Cantieri
- 86.5 Serre
- 86.6 Siti archeologici
- 89.12 Saline
- 89.13 Altre saline industriali e canali

Fonte cartografica: SITR Sistema Informativo Territoriale Regionale Sicilia
Servizio di Consultazione (WMS) - Regione Siciliana - Dipartimento Ambiente

scala 1:10.000
0 100 200 500 m

N

PROPONENTE
Repower Renewable Spa
Via Lavatoio, 44
30174 Venezia

REPOWER
l'energia che ti serve.

PROGETTAZIONE

LAAP ARCHITECTS
urban quality consultants
LAAP ARCHITECTS Srl
via Francesco Laurana 28
90143 - Palermo - Italia
t.091.7834427 - fax 091.7834427
laap.it - info@laap.it
Numero di commessa laap: 322

Architetto e Agrotecnico Antonino Palazzolo

ARCHITETTI P. PALERMO ANTONINO PALAZZOLO N° 3001 PAESAGGISTI

COLLEGIO degli AGROTECNICI e degli AGROTECNICI LAUREATI Agrotecnico Laureato ANTONINO PALAZZOLO n° 667 PALERMO

Firmato digitalmente da
ANTONINO PALAZZOLO
CN = PALAZZOLO ANTONINO
C = IT

N° COMMESSA
1443

NUOVO PARCO EOLICO "BORGO CHITARRA"
ADEGUAMENTO DELLE INFRASTRUTTURE DELLA RTN - PIANO TECNICO DELLE OPERE
LIBERO CONSORZIO COMUNALE DI TRAPANI
COMUNI DI MARSALA, SALEMI, SANTA NINFA, CASTELVETRANO E PARTANNA

PROGETTO DEFINITIVO - VALUTAZIONE DI IMPATTO AMBIENTALE

ELABORATO
CARTA DEGLI HABITAT - SE RTN PARTANNA E OPERE DI CONNESSIONE

CODICE ELABORATO
SIA.PTO.21.2

NOME FILE: 1443_LAAP_VIA_PTO_CART_elaborato_r00

REV	DATA	DESCRIZIONE REVISIONE	REDATTO	VERIFICA	APPROVAZIONE
00	23/12/2022	PRIMA EMISSIONE	LAAP ARCHITECTS	Arch. Sandro Di Gangi	Arch. Antonino Palazzolo

COPYRIGHT - TUTTI I DIRITTI SONO RISERVATI A NORMA DI LEGGE

Cartiglio - Rev. 00