

**CARPENTERIA CON POSIZIONAMENTO PALI Ø80mm**

**PIANTA CON ARMATURA SOLETTONE H=50cm CON CORDOLI IN C.A.**  
Rapp. 1:50

**SEZIONE X-X Rapp. 1:50**

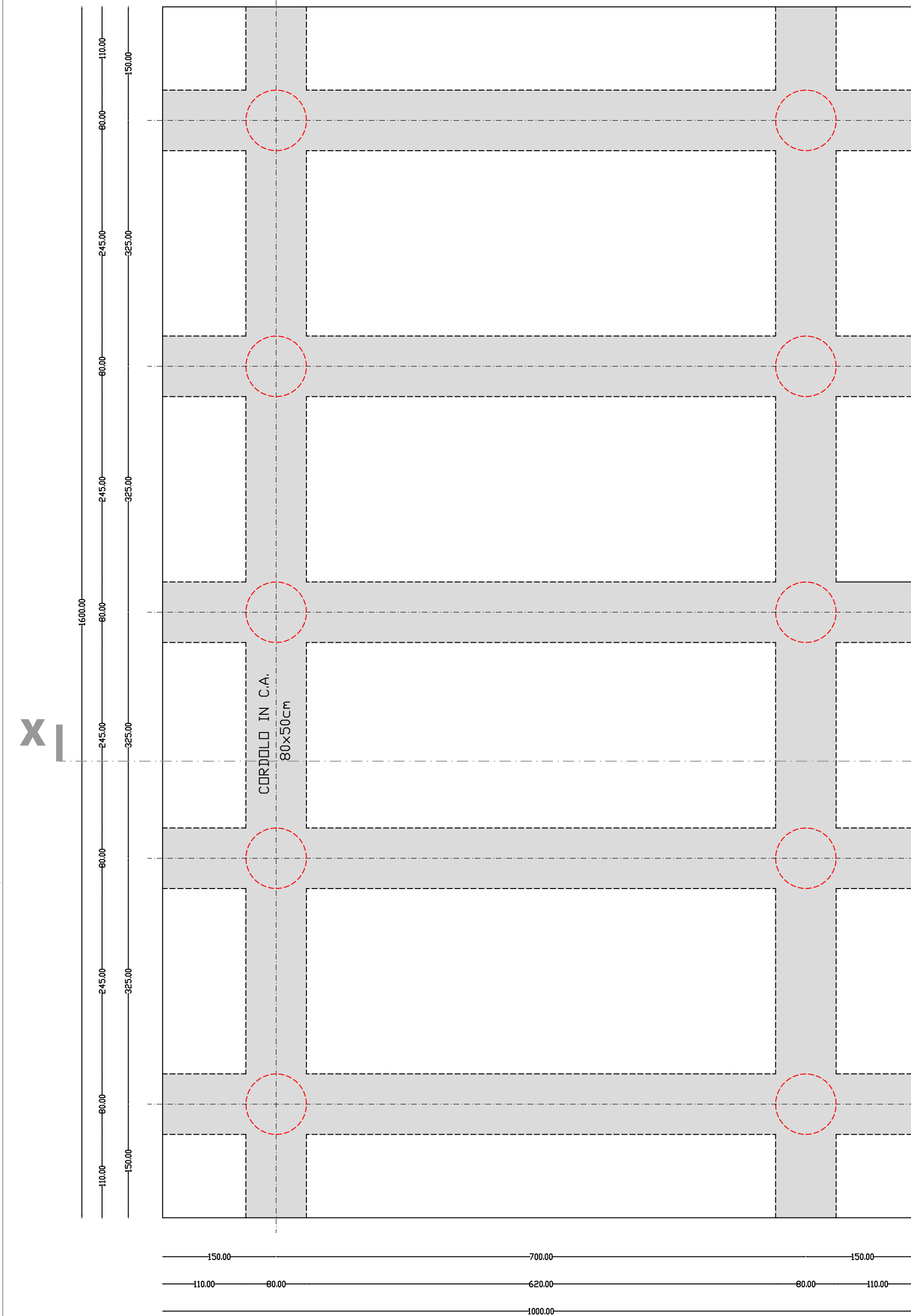

8Ø20 SUP. + 8Ø20 INF.  
+2Ø20 INTERMEDI (vedasi sezione cordolo)

X

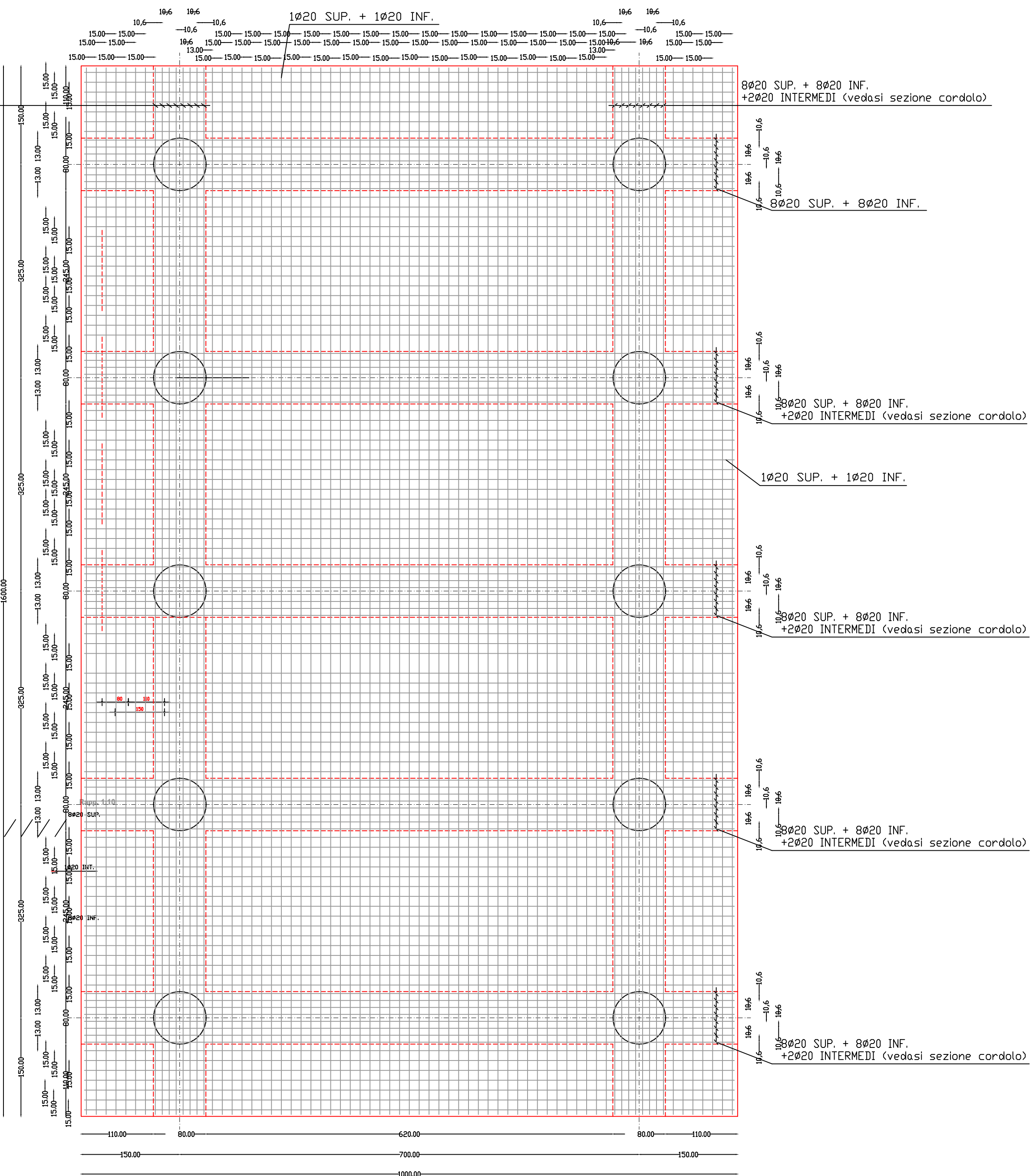

8Ø20 SUP. + 8Ø20 INF.  
+2Ø20 INTERMEDI (vedasi sezione cordolo)

1Ø20 SUP. + 1Ø20 INF.

8Ø20 SUP. + 8Ø20 INF.  
+2Ø20 INTERMEDI (vedasi sezione cordolo)

8Ø20 SUP. + 8Ø20 INF.  
+2Ø20 INTERMEDI (vedasi sezione cordolo)

8Ø20 SUP. + 8Ø20 INF.  
+2Ø20 INTERMEDI (vedasi sezione cordolo)

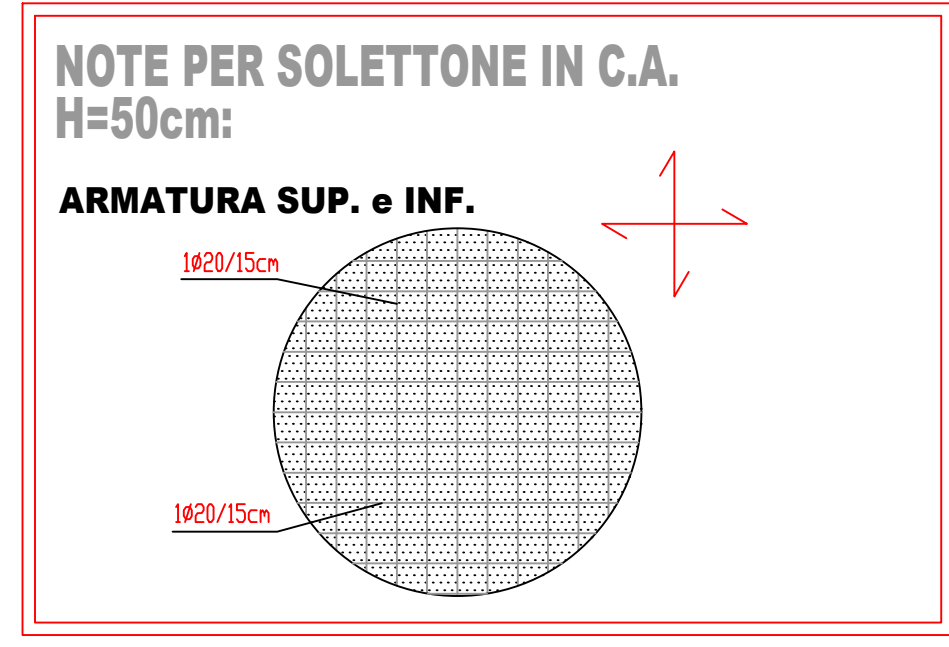
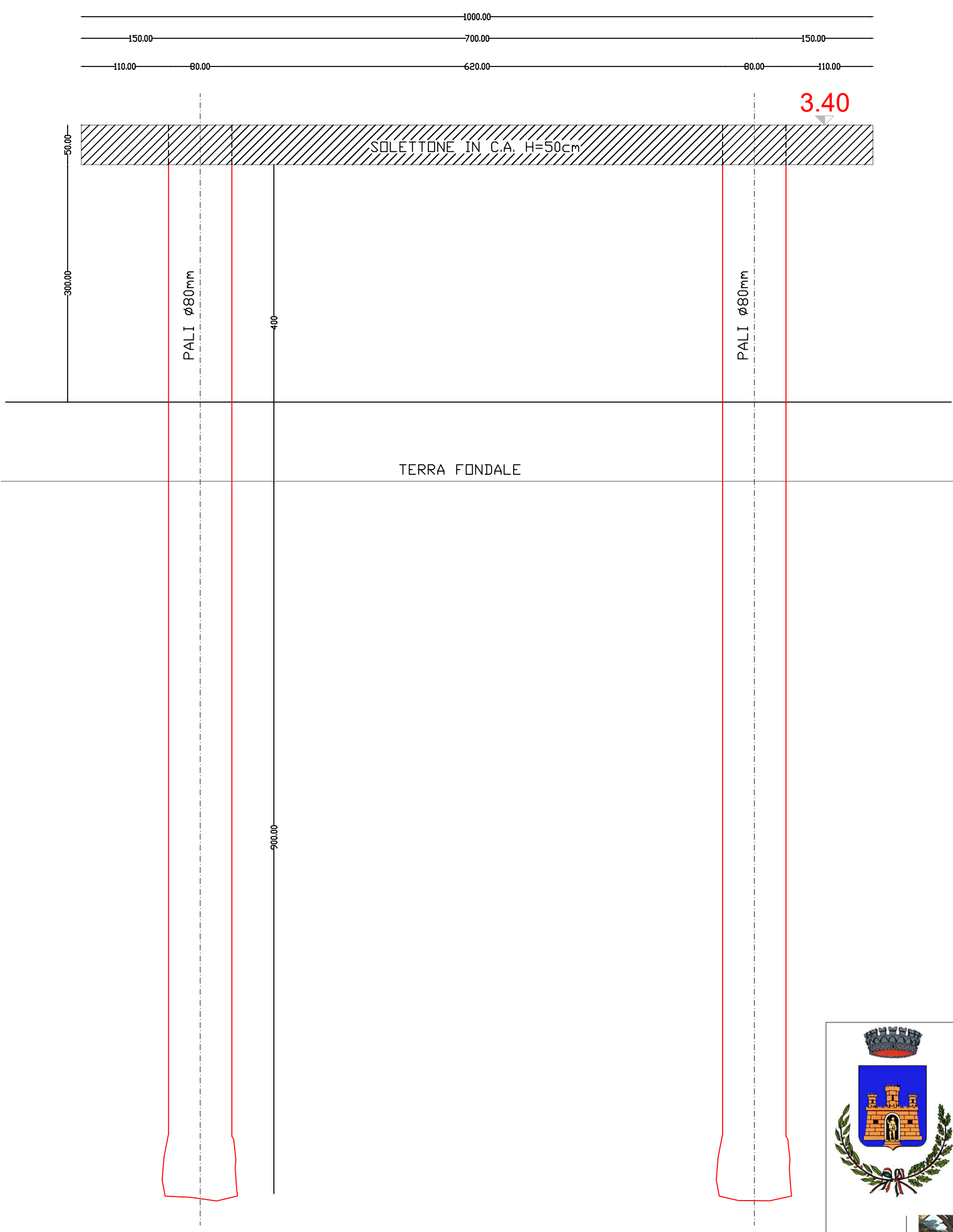

AREA DI RINFORZO

**SEZIONE AREA DI RINFORZO 80x50(h)cm**  
Rapp. 1:10

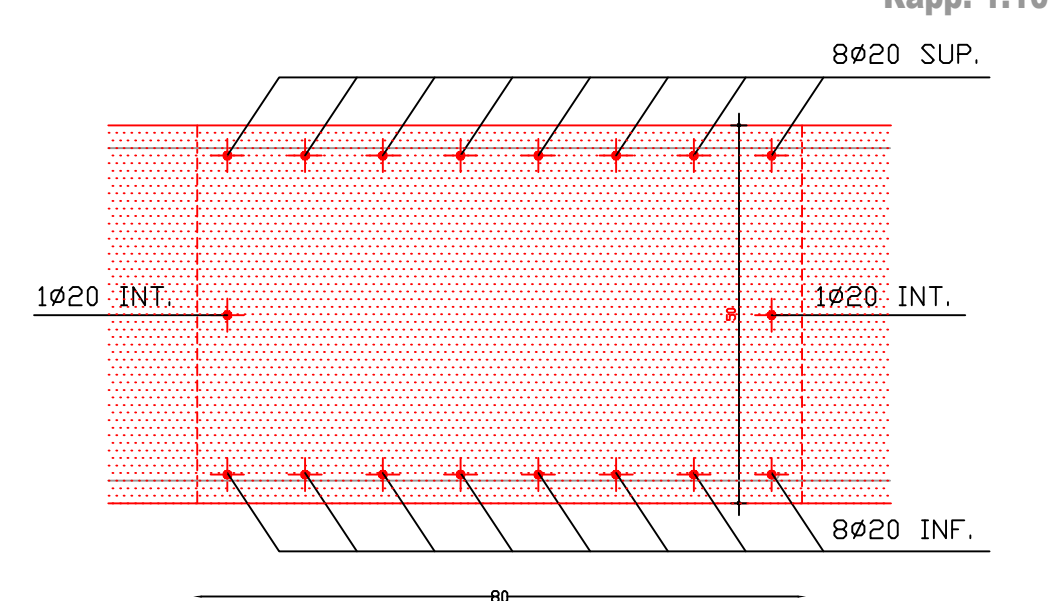

**SEZIONE PALO TRIVELLATO**  
(valida per tutta la lunghezza del palo)  
Rapp. 1:20

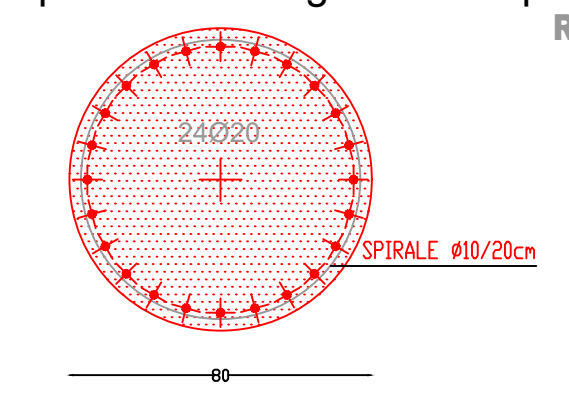

(Lunghezza del palo= 15 ml)



Regione Siciliana



PO FEAMP  
ITALIA 2014-2020



Comunità Europea



**ASSESSORATO REGIONALE DELL'AGRICOLTURA, DELLO SVILUPPO RURALE E DELLA PESCA MEDITERRANEA**  
DIPARTIMENTO DELLA PESCA MEDITERRANEA - BANDO DI ATTUAZIONE DELLA MISURA 1.43 PORTI, LUOGHI DI SBARCO, SALE PER LA VENDITA ALL'ASTA E RIPARI DI PESCA

**COMUNE DI LIPARI**

IL R.U.P.  
Geom. Carmelo Meduri

**N. 19**

**PROGETTO ESECUTIVO**

1. RELAZIONE TECNICA  
2. VALUTAZIONE INCIDENZA AMBIENTALE  
3. RELAZIONE IDRAULICO MARITTIMO  
4. RELAZIONE ARCHEOLOGICA  
5. RELAZIONE GEOLOGICA  
6. RELAZIONE DI CALCOLO  
7. FASCICOLO DEI CALCOLI  
8. RELAZIONE SUI MATERIALI  
9. RELAZIONE GEOTECNICA  
10. RELAZIONE SULLE FONDAZIONI  
11. ZONAZIONE INSUBORDINAMENTO TERRITORIALE  
12. STATO DI FATTO - PLANIMETRIE  
13. STATO DI FATTO - RILIEVO TOPOGRAFICO, PROFILI E SEZIONI  
14. STATO DI PROGETTO - PLANIMETRIE E SEZIONI  
15. STATO DI PROGETTO - SEZIONI DI PROGETTO

16. STATO DI PROGETTO - PLANIMETRIE CASSONI  
17. STATO DI PROGETTO - SEZIONI DEI CASSONI  
18. STATO DI PROGETTO - RIPARI  
19. STATO DI PROGETTO - ESECUTIVI PALI E SOLETTONE  
20. ELENCO PREZZI  
21. ANALISI PREZZI  
22. COMPARTO METRICO  
23. INCIDENZA SICUREZZA  
24. INCIDENZA MANODOPERA  
25. QUADRO TECNICO ECONOMICO  
26. PIANO DELLA SICUREZZA  
27. CRONOPROGRAMMA  
28. PIANO DELLE MANUTENZIONI  
29. CAPITOLATO GENERALE E SPECIALE D'APPALTO  
30. DISTRIBUZIONE SPECIE TECNICHE  
31. SCHEMA DI CONTRATTO

**PROGETTISTA**  
GIOSA SRL  
via Catania, 164 - 98124 Messina (ME)  
P.I. 03524570939

**DIRETTORE TECNICO**  
Architetto Salvatore DIELI  
via Nino Bono, 143 - 97019 Vittoria (RG)  
email: studiarchiedi@gmail.com  
P.I. 0129509988  
PEC: salvatore.diel@architetto.it



**COMUNE DI LIPARI**  
Piazza Mazzini, 1 - 98053 (ME)  
ITALIA

**COMUNE DI LIPARI - REGIONE SICILIANA - I - UE**  
Riproduzione vietata, tutti i diritti riservati. Nessuna parte del presente documento può essere riprodotta o diffusa con un mezzo qualsiasi.