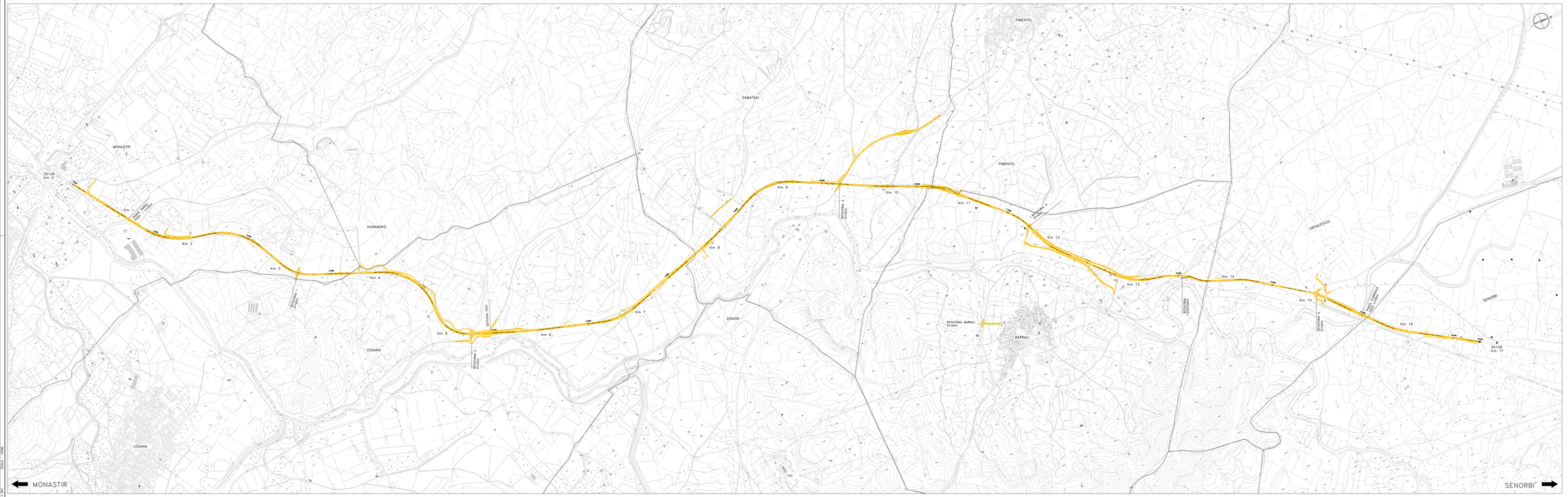

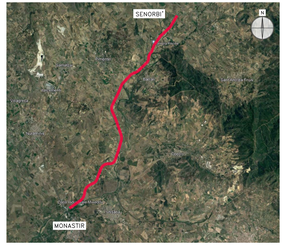

anas
GRUPPO FS ITALIANE

Direzione Progettazione e Realizzazione Lavori

S.S. n.128 "Centrale Sarda"

Lotto 0 bivio Monastir - bivio Senorbì
1° stralcio dal km 0+200 al km 16+700

PROGETTO DEFINITIVO — COD. CA356

PROGETTAZIONE: ATI VIA - ENGINEERING - VDP - SERING

PROGETTISTA E RESPONSABILE DELL'INTEGRAZIONE DELLE PRESTAZIONI SPECIALISTICHE:
Dott. Ing. Francesco Vacchiano (Ord. Ing. Pisa, Roma 3471)

RESPONSABILI D'AREA:
Responsabile Tracciato stradale: Dott. Ing. Alberto Ciamarra
Responsabile Idraulica: Dott. Ing. Giovanni Pisano
Responsabile Strutture: Dott. Ing. Giovanni Plazza
Responsabile Cantiche: Dott. Ing. Antonio Pinto
Responsabile Geotecnica, Sismica e Imposti: Dott. Ing. Sergio Di Maio
Responsabile Impianti: Dott. Ing. Antonio Perrotta
Responsabile Ambiente: Dott. Ing. Francesco Ventura
(Ord. Ing. Pisa, Roma 2462)

GEOLOGO:
Dott. Geol. Enrico Cocozza (Ord. Geo. Regione Sicilia 966)

COORDINATORE SICUREZZA IN FASE DI PROGETTAZIONE:
Dott. Ing. Francesco Ventura (Ord. Ing. Pisa, Roma 1418)

RESPONSABILE SIA:
Dott. Ing. Francesco Ventura (Ord. Ing. Pisa, Roma 1418)

VISTO IL RESPONSABILE DEL PROCEDIMENTO:
Dott. Ing. Edoardo Quattrone

GRUPPO DI PROGETTAZIONE
MANDATARIA: ViA ENGINEERING
MANDANTI: SERING INGEGNERIA; vdp; ENGINEERING 4.0

ELABORATI GENERALI

Corografia generale

CODICE PROGETTO				NOME FILE	REVISIONE	SCALA
PROGETTO	LIV. PROG.	ANNO		CA356_T00GE00GENCO01_A		
DPCA0356	D	2	1	CODICE ELAB. T00GE00GENCO01	A	1:10.000

REV.	DESCRIZIONE	DATA	REDATTO	VERIFICATO	APPROVATO
D		-	-	-	-
C		-	-	-	-
B		-	-	-	-
A	EMISSIONE	AGO. 2020	G. BENAVOLI	M. MORUZZI	A. MOSSAMALI

SCALA 1:10.000
A1 594 x 841