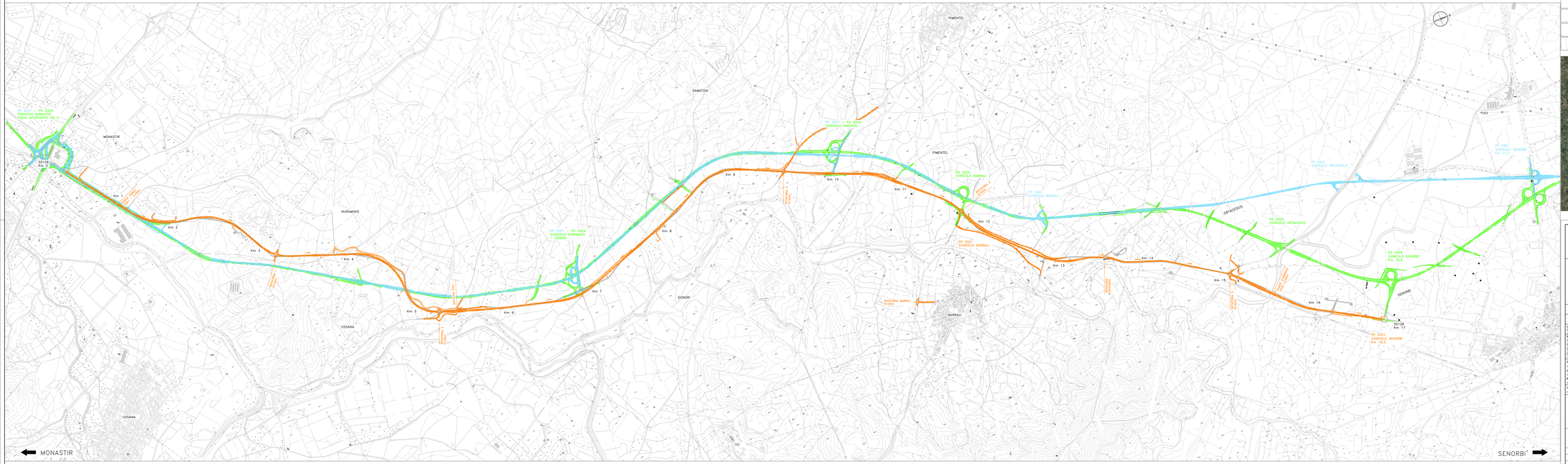

LEGENDA

- PROGETTO DEFINITIVO 2021
- PROGETTO DEFINITIVO REGIONE 2004
- PROGETTO PRELIMINARE REGIONE 2001
- STRADE ESISTENTI

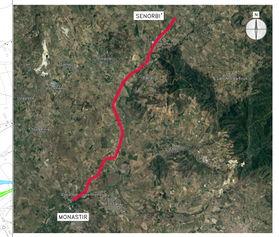

anas
GRUPPO FS ITALIANE

Direzione Progettazione e Realizzazione Lavori

S.S. n.128 "Centrale Sarda"

Lotto 0 bivio Monastir – bivio Senorbì
1° stralcio dal km 0+200 al km 16+700

PROGETTO DEFINITIVO

COD. CA356

PROGETTAZIONE: ATI VIA - SERING - VDP - SINERGE

PROGETTISTA E RESPONSABILE DELL'INTEGRAZIONE DELLE PRESTAZIONI SPECIALISTICHE:
Dott. Ing. Francesco Bruzzaniti (Ord. Ing. Prov. Roma 14771)
RESPONSABILI D'AREA:
Direzione Tecnica Strade: Dott. Ing. Massimo Capasso (Ord. Ing. Prov. Roma 20704)
Responsabile Strutture: Dott. Ing. Giovanni Pizzola (Ord. Ing. Prov. Roma 24000)
Responsabile Idraulica, Geotecnica e Impianti: Dott. Ing. Sergio D' Alessandro (Ord. Ing. Prov. Roma 20997)
Responsabile Ambiente: Dott. Ing. Francesco Ventura (Ord. Ing. Prov. Roma 24000)
GEOLOGO:
Dott. Geol. Enrico Consorti (Ord. Geol. Regione Lazio 368)
COORDINATORE SICUREZZA IN FASE DI PROGETTAZIONE:
Dott. Ing. Mattia Di Giovanni (Ord. Ing. Prov. Roma 19128)
RESPONSABILE SIA:
Dott. Ing. Francesco Ventura (Ord. Ing. Prov. Roma 24000)
VISTO, IL RESPONSABILE DEL PROCEDIMENTO:
Dott. Ing. Edoardo Quattrone

GRUPPO DI PROGETTAZIONE
MANDATARIA
VIA ENGINEERING
MANDANTI
SERING INGEGNERIA
vdp
A.T.I. VIA - SERING - VDP

ELABORATI GENERALI
CONFRONTO CON STUDI PRECEDENTI
Progetto Definitivo 2021 e studi precedenti
Corografia di confronto

CODICE PROGETTO				NOME FILE	REVISIONE	SCALA
PROGETTO	LIV. PROG.	ANNO		CA356_T00IE00GENCO02_A	A	1:10.000
DPCA0356	D	2	1	CODICE ELAB. T00IE00GENCO02		

REV.	DESCRIZIONE	DATA	REDATTO	VERIFICATO	APPROVATO
D		-	-	-	-
C		-	-	-	-
B		-	-	-	-
A	EMISSIONE	NOV. 2021	L. MARCANO	L. MARCANO	C. MICHIARELLI