





LEGENDA

-  Area impianto di generazione
-  Cavidotto media tensione esterno

QUADRO COMPLESSIVO_ Scala 1:25000

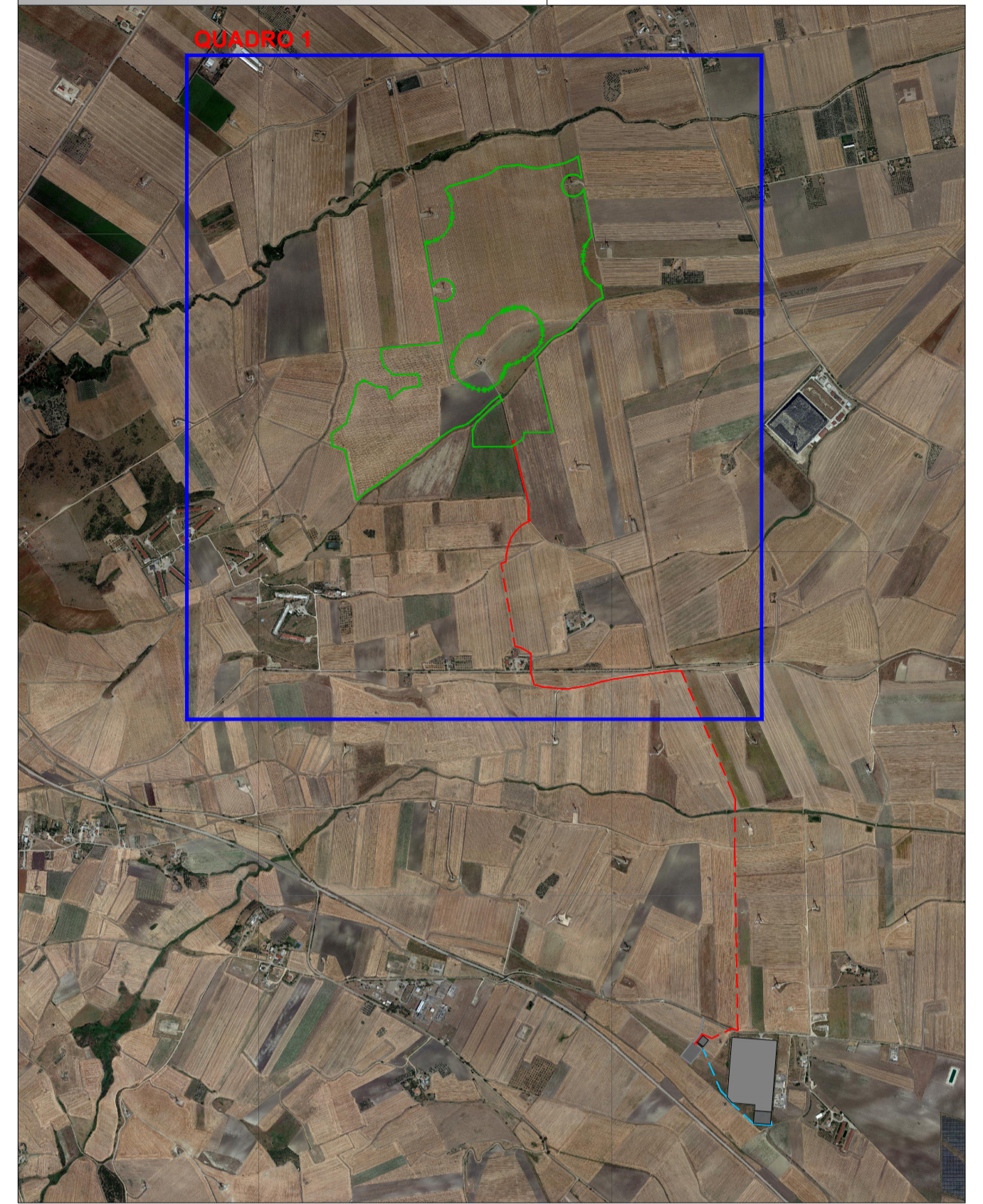

Regione Puglia



Comune di Deliceto



Provincia di Foggia

PROGETTO PER LA REALIZZAZIONE
DI UN PARCO AGROVOLTAICO PER LA PRODUZIONE DI ENERGIA ELETTRICA,
DELLE OPERE CONNESSE E DELLE INFRASTRUTTURE INDISPENSABILI
Località Risega - Comune di Deliceto (FG)

PROGETTO DEFINITIVO

DEL_ORTO.01
Inquadramento su ortofoto 1 di 2

Proponente



Rinnovabili Sud Tre srl
Via Della Chimica, 103 - 85100 Potenza (PZ)

Formato

A1

Scala

1:5000

Progettista

- Ing. Gaetano Cirone
- Ing. Domenico Bisaccia
- Ing. Adele Oliveto
- Geol. Emanuele Bonanno



Revisione	Descrizione	Data	Preparato	Controllato	Approvato
00	Prima emissione	07/07/2021	Ing. Adele Oliveto	Ing. Gaetano Cirone	Ing. Gaetano Cirone