Firmato digitalmente da
MAURIZIO GIACOMINO
CN = GIACOMINO MAURIZIO
C = IT

PORZIONE DEL PARCO EOLICO UBICATO A NORD-OVEST DI SS n. 90 IN LOCALITA' SERRALONGA

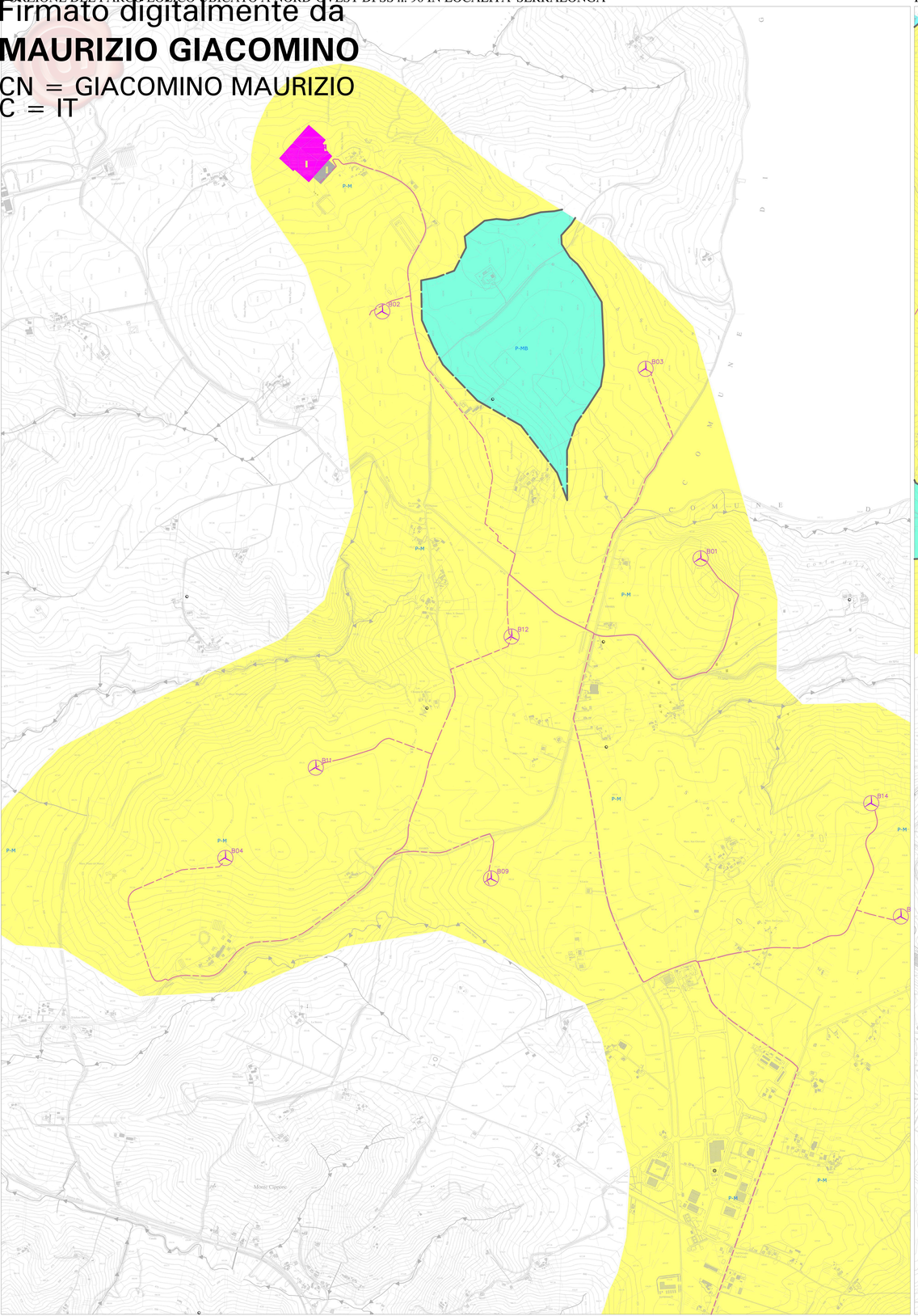

PORZIONE DEL PARCO EOLICO UBICATO A SUD-EST DI SS n. 90 IN LOCALITA' SERRALONGA

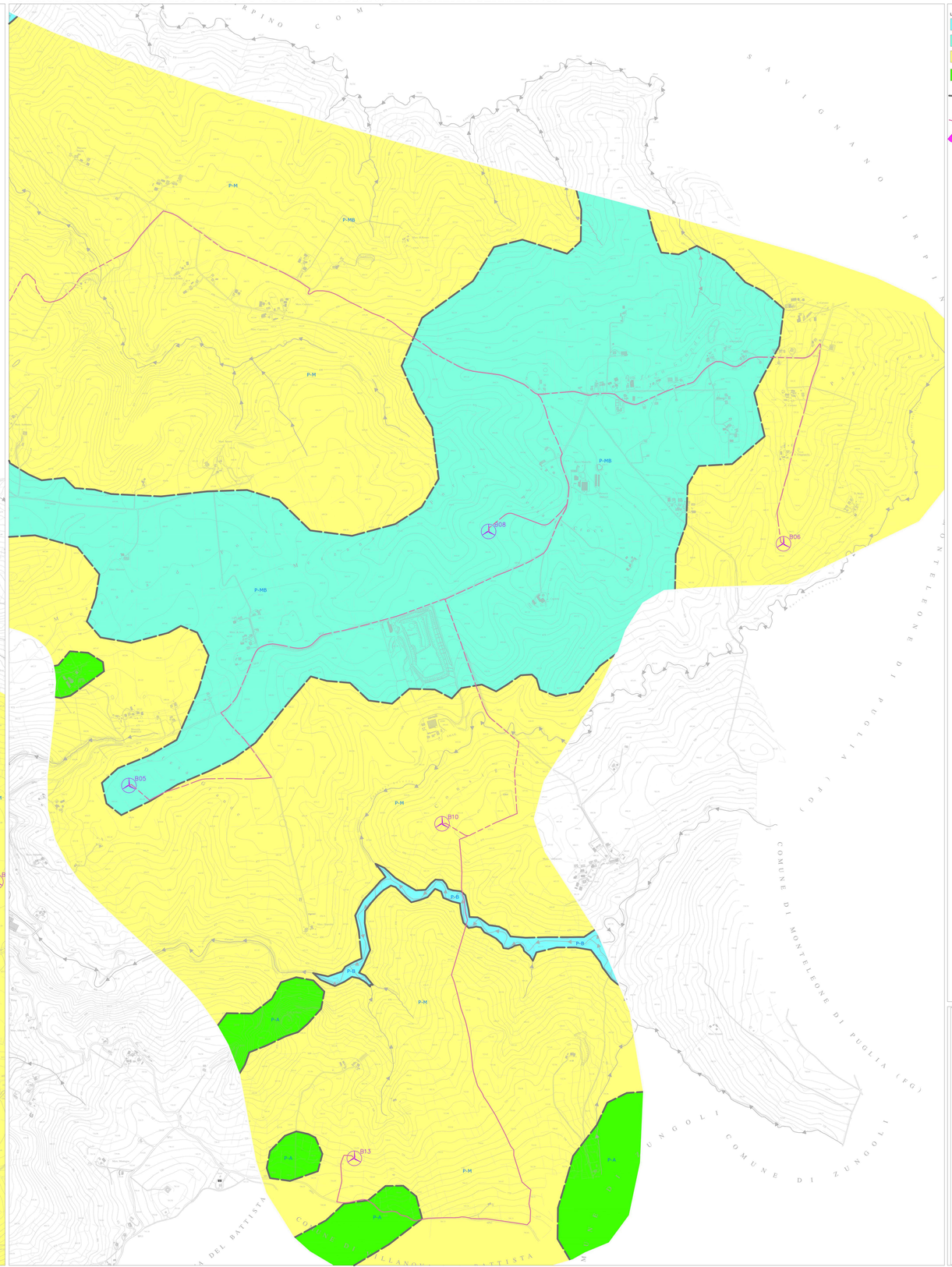

L E G E N D A

P-B	Alluvioni attuali e recenti da una Permeabilità Alta $k=10^{-2}$ m/s.
P-MB	Superfici spianate spesso residue di antiche morfologie fluviali, ricoperte da terreni alluvionali e da depositi vulcanici caratterizzati da una Permeabilità Medio Bassa con $10^{-4}<k<10^{-5}$ m/s.
P-M	Argille e marne prevalentemente siltose di colore grigio e variocolori, complessi di strati calcare, calcareo marnosi, calcarenitici, brecce calcaree, arenarie varie, alternanze di strati calcarenitici e strati disgregni caratterizzata da una Permeabilità Media con $10^{-6}<k<10^{-7}$ m/s.
P-A	Argille, argille sabbiose plioceniche e argille marnose mioceniche caratterizzate da una Permeabilità Medio-Alta con $10^{-5}<k<10^{-6}$ m/s.

Limite tra sedimenti a permeabilità differente.

B02 Punti ubicazione aerogeneratori.

Percorso cavidotto.

Cabina primaria e sottostazione.

N E S O

PROGETTO DEFINITIVO

Impianto di produzione di energia elettrica da fonte eolica "Ariano 2" di potenza nominale pari a 86,8 MW e relative opere connesse da realizzarsi nel Comune di Ariano Irpino

Titolo elaborato: **Carta idrogeologica**

Codice elaborato: PD23GCA1

Scala: 1 : 5.000

Nome file stampa: PD23GCA1_Carta idrogeologica.pdf

Progettazione

F4 Ingegneria srl
Via M.Buonarroti, 39 - 65127 Pescara
Tel. +39 085 4715011 - Fax. +39 085 4715012
www.f4ingegneria.it - info@f4ingegneria.it

Il Direttore Tecnico
Ing. Giovanni DI GAETA

Iscritto all'Albo degli ingegneri della provincia di Pescara al n. 1000
Settori A - Civile e Ambientale, B - Industriale, C - Dell'informazione, D - Aerospaziale, E - Elettrica, G - Energia, ambiente territorio ed affini - Sez. A

LEF srl
Via Ciro Menotti, 14 - 24 ANCONA - Ancona di Genova (MC)
Tel.+Fax 071 2072 2587

Gruppo di lavoro:
Geol. Fior Luigi DI GAETA
Geol. Fiorella DI GAETA
Ing. Giovanni DI GAETA
Ing. Massimo MATTIOLI
Ing. Maurizio GIACOMINO
Arch. Dario TEDESCHI

Consulenza specialistica:

Dott. Geol.
Maurizio GIACOMINO
Via M.Buonarroti, 39 35138 Padova
maurizio.giacomino@gmail.com

Committente

WEB Ariano 2 S.r.l.
Via Leonardo Da Vinci 16, 39100 Bolzano (BZ)

Data	Descrizione	Redatto	Verificato	Approvato
Aprile 2022	**Prima emissione**	**GDS**	**GMA**	**GDI**

File sorgente: PD23GCA1 - Carta Idrogeologica