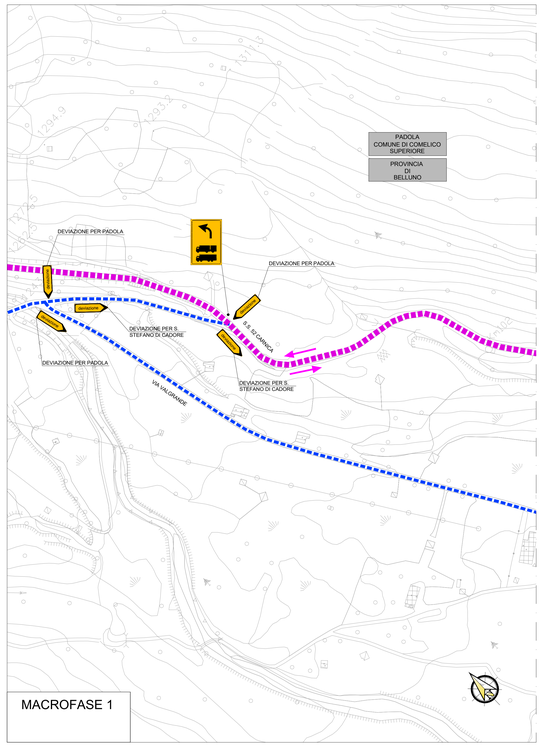

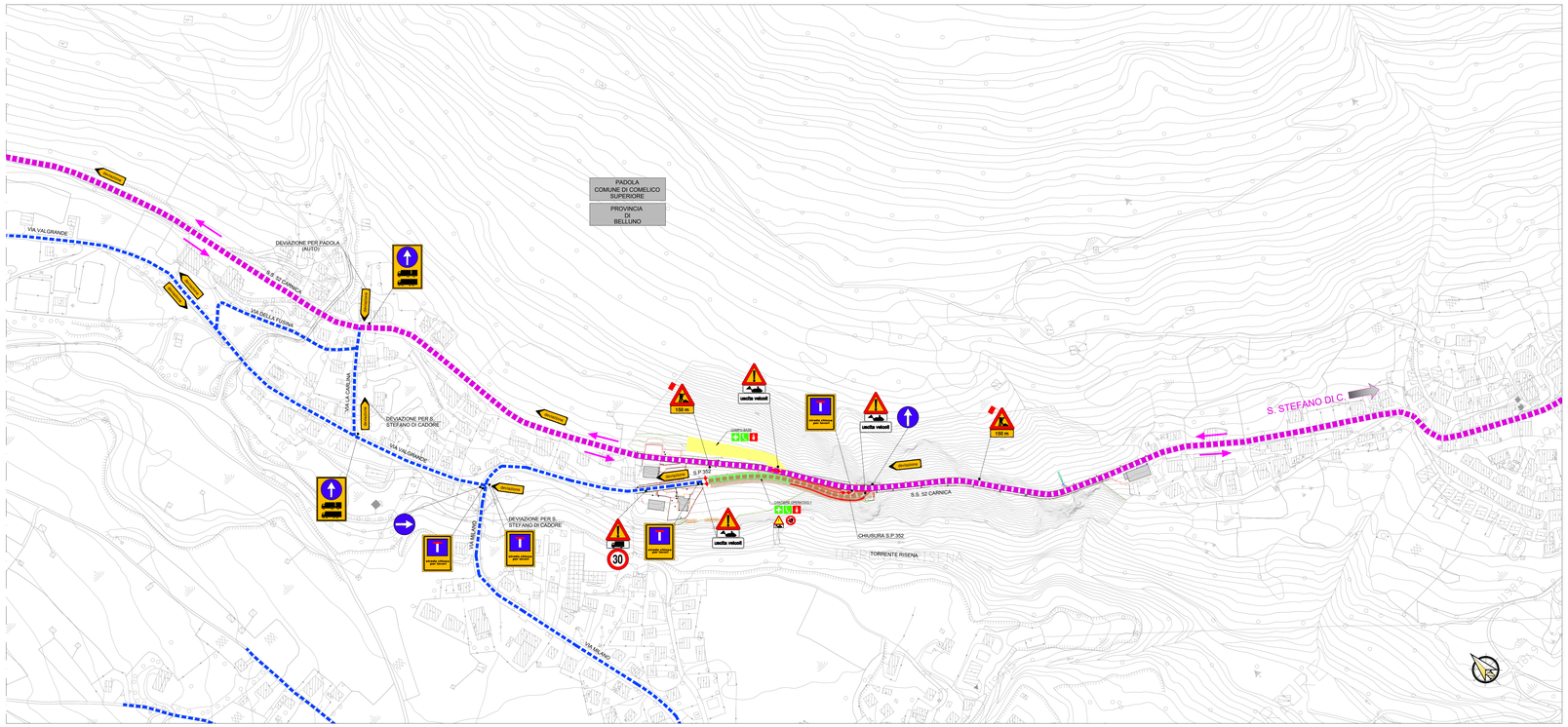

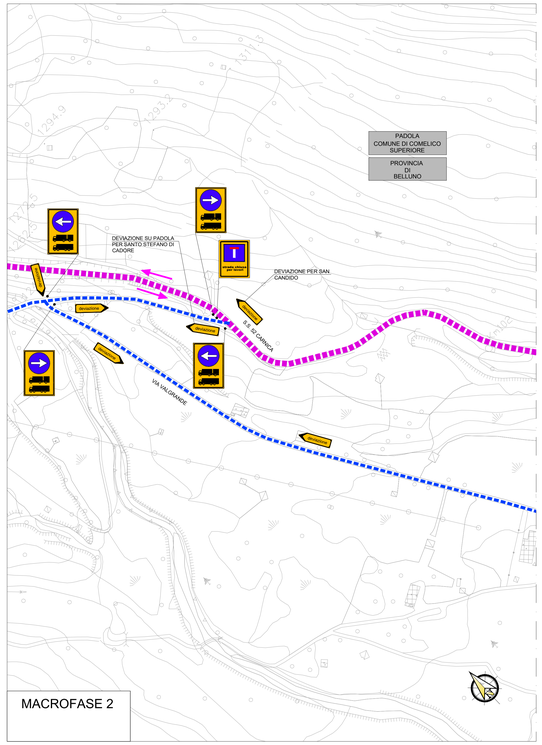

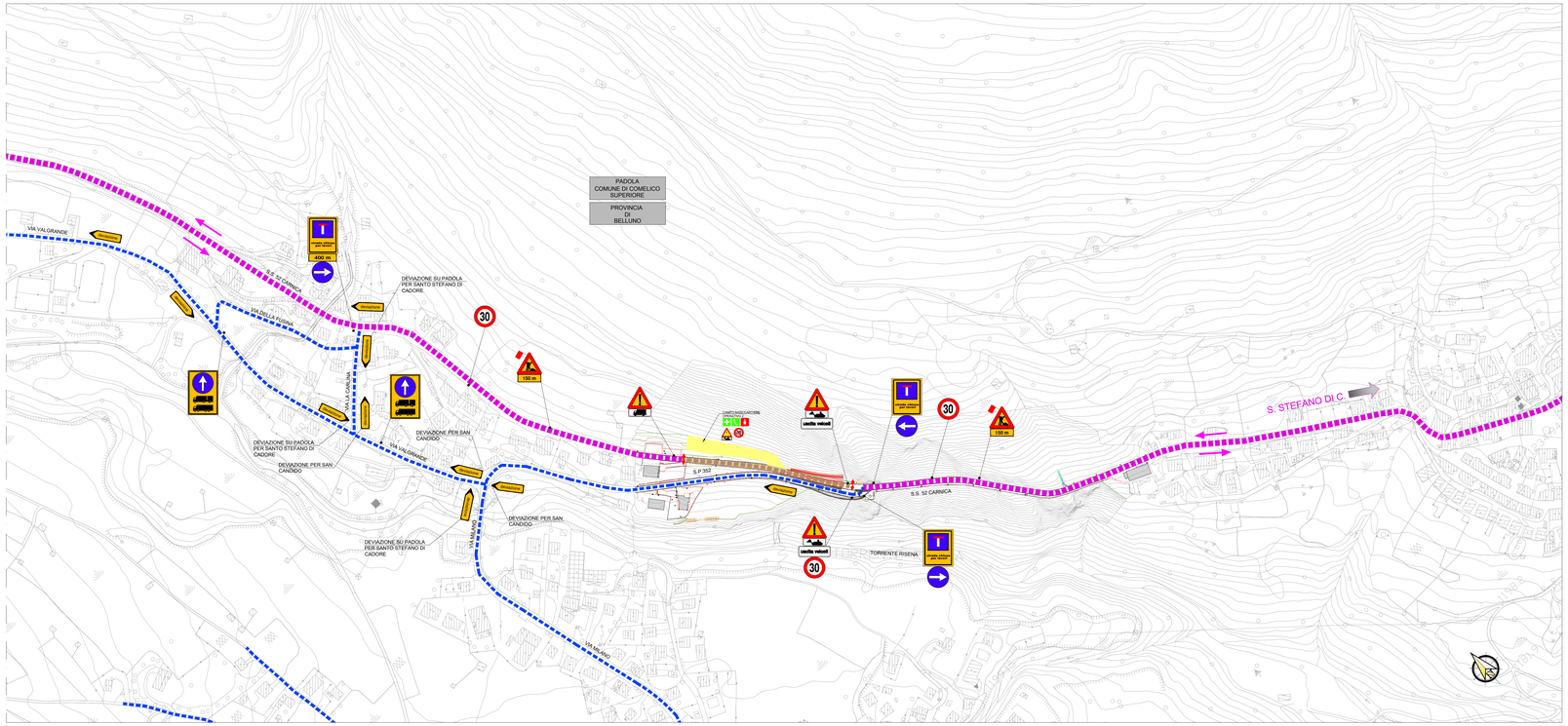

LEGENDA

- CAMPO BASE
- CANTIERE OPERATIVO
- AREA DI INTERVENTO
- OPERE IN FASE DI REALIZZAZIONE
- OPERE REALIZZATE NELLE FASI PRECEDENTI
- BARRIERE PREFABBRICATE TIPO NEW-JERSEY INTEGRATE CON SOVRASTANTE RETE IN PLASTICA
- ACCESSO DI CANTIERE
- PISTE DI CANTIERE
- VIABILITÀ PRINCIPALE
- VIABILITÀ SECONDARIA

CARTELLONISTICA DI CANTIERE

- PREAVVISO LAVORI
- USCITA AUTOMEZZI
- AUTOMEZZI IN MANOVRA
- DEVIAZIONE
- STRETTOIA ASIMMETRICA
- STRADA CHIUSA
- OBBLIGO DI SVOLTA

VIABILITÀ MACROFASE 1

Saranno da prevedere, in accordo con la polizia locale, dei rallentamenti per la presenza di mezzi pesanti in manovra di ingresso\ uscita dai cantieri.

- **CHIUSURA PARZIALE S.P.352**
  L'accesso sarà consentito esclusivamente ai residenti e sarà chiuso il raccordo con S.S.52 "Carnica"
  La viabilità da sud verso il centro di Padola sarà consentita con percorrenza\deviazione su Via La Carlina e Via Valgrande

VIABILITÀ MACROFASE 2

Saranno da prevedere, in accordo con la polizia locale, dei rallentamenti per la presenza di mezzi pesanti in manovra di ingresso\ uscita dai cantieri.

- **RIPRISTINO S.P.352**
  Ripristino della viabilità su nuova sede stradale e riapertura del collegamento con S.S.52 "Carnica" in direzione sud verso Santo Stefano di Cadore
- **CHIUSURA PARZIALE S.S.52 "CARNICA"**
  La viabilità principale della S.S.52 "Carnica" verrà deviata sulla nuova sede stradale di progetto della S.P.352

KEY-PLAN

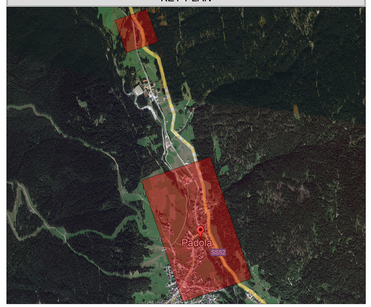

SCALA GRAFICA 1:2000

0m 20 40 60 80 100m

anas
GRUPPO FS ITALIANE

Struttura Territoriale Veneto e Friuli Venezia Giulia
Via E. Mikiewicz, 49 - 30175 Venezia Marghera T (+39) 041 2911411 - F (+39) 041 5317321
Pec anas.veneto@postacert.stradeanas.it - www.stradeanas.it
Anas S.p.A. - Gruppo Ferrovie dello Stato Italiane
Società con socio unico soggetta all'attività di direzione e coordinamento di Ferrovie dello Stato Italiane S.p.A. a concessionaria ai sensi del D.L. 138/2002 (convertito con L. 178/2002)
Sede Legale: Via Monzambano, 10 - 00185 Roma T (+39) 06 44461 - F (+39) 06 4456224
Pec anas@postacert.stradeanas.it
Cap. Soc. Euro 2.269.892.000,00 Iscr. R.E.A. 1024951 P.IVA 02133681003 C.F. 80208450587

S.S.52 "CARNICA"
MIGLIORAMENTO DELL'INTERSEZIONE CON S.P. 532 IN LOC. PADOLA IN COMUNE DI COMELICO SUPERIORE

PROGETTO DEFINITIVO

PROGETTISTA ANAS:
Ing. *Vitantonio Suglia*
Struttura Territoriale Veneto e Friuli Venezia Giulia
ANAS S.p.A.

GRUPPO DI PROGETTAZIONE ESTERNA:
R.T.I.: NET Engineering S.r.l. - S.W.S. Engineering S.p.a. - Ambiente S.p.a.
NET ENGINEERING SYSTRA SWS ambiente
IL RISP. INTEGRAZIONE PRESTAZ. SPECIALISTICHE
Ing. D. Rora

VISTO: IL RESPONSABILE DEL PROCEDIMENTO
Ing. *Umberto Vassallo*

COORDINATORE DELLA SICUREZZA IN FASE DI PROGETTAZIONE: *Ing. Alberto Palombarini*

CANTIERIZZAZIONE

Planimetria Macrofasi realizzative Tav.1

CODICE PROGETTO (PROGETTO / LIV. PROG. / N. PROG.)	NOME FILE	REV.	SCALA
NESVE D 0053 3	CODICE ELABORATO T00CA00CANPL01	A	1:1000

REV.	DESCRIZIONE	DATA	REDATTO	VERIFICATO	APPROVATO
A	Emissione	10.2022	D. Di Cesare	A. Palombarini	V. Suglia