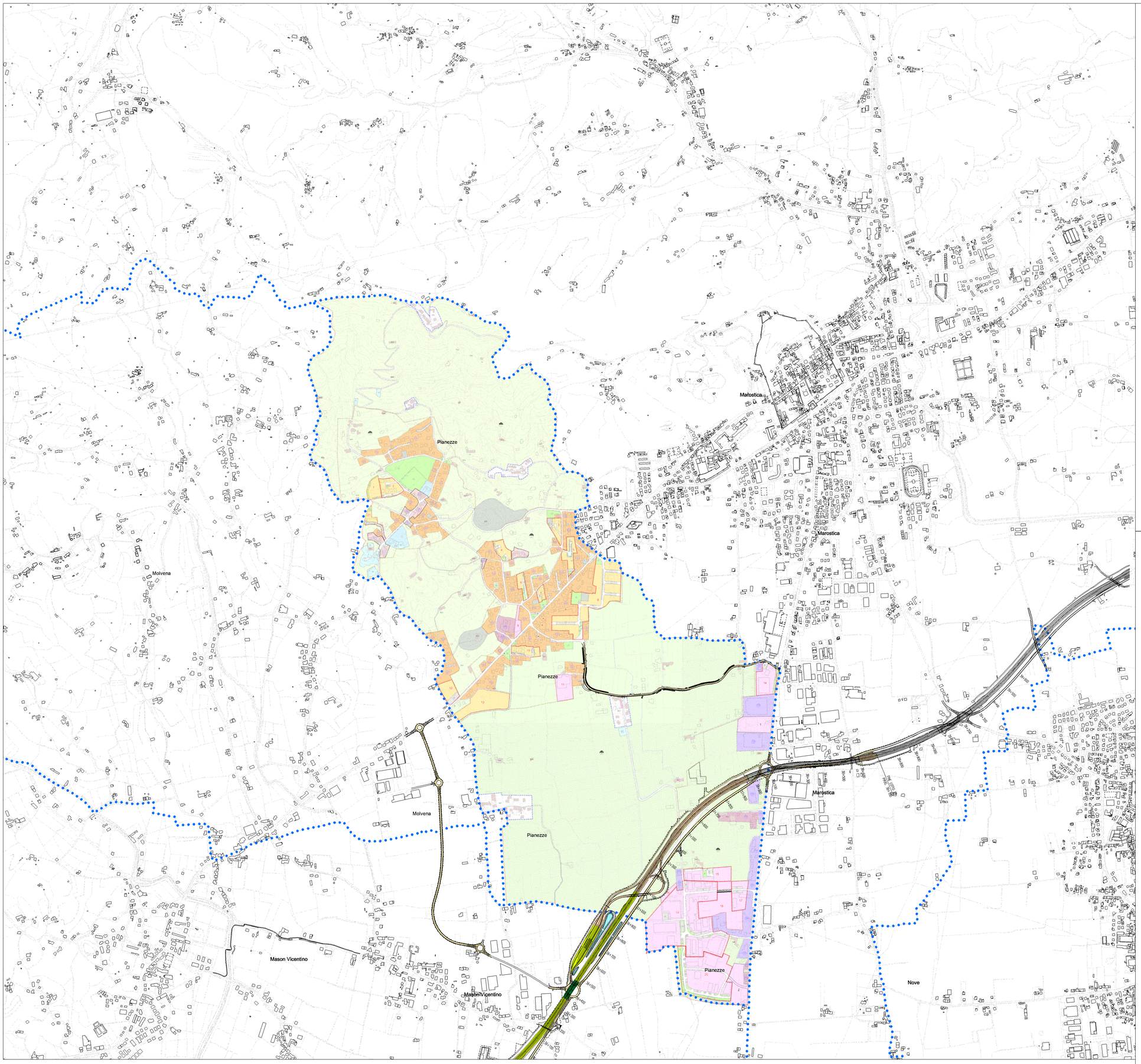

LEGENDA

CONFINE PROVINCIALE

CONFINE COMUNALE

Breganze — COMUNE

IMPRONTA DELL'OPERA

Binario | Viadotto | Galleria | Trincea — TRACCIATO DI PROGETTO

VARIANTI STRADE ESISTENTI E STRADE PODERALI (A CARICO DEL PROPONENTE)

Confine comunale	
Limite degli Ambiti Territoriali Omogenei di P.A.T. con relativo riferimento	
Perimetro centro storico	Art. 14
Zone centro storico	Art. 10 - 14
Zone residenziali soggette ad Intervento Edilizio Diretto	Art. 15
Zone residenziali soggette a Strumento Urbanistico Attuativo	Art. 16
Zone residenziali soggette a Strumento Urbanistico Attuativo Esecutivo Vigente	Art. 16
Zone produttive per attività artigianali e/o industriali soggette ad Intervento Edilizio Diretto	Art. 17
Zone produttive per attività artigianali e/o industriali soggette a Strumento Urbanistico Attuativo	Art. 17
Zone produttive per attività artigianali e/o industriali soggette a Strumento Urbanistico Attuativo Esecutivo Vigente	Art. 17
Zone produttive per attività artigianali e/o industriali soggette ad accordo ex art. 6 L.R. 11/04	Art. 4, 17
Zone commerciali, direzionali e strutturate di servizio soggette ad Intervento Edilizio Diretto	Art. 18
Zone agricole	Art. 19
Zone agricole di collina	Art. 19
Verde di contesto	Art. 21
Nuclei residenziali e rurali	Art. 10 - 20
Percorsi pedonali su cima arginale, edifici di interesse storico-ambientale e frammentazioni urbanistiche	Art. 10, 24
Ville individuate sulla pubblicazione del Ter. Regionale per le Ville Venete	Art. 29
Aree per l'istruzione	Art. 27
Aree per attrezzature di interesse comune	Art. 27
Aree per attrezzature pubbliche e per il gioco e lo sport	Art. 27
Aree per parcheggi	Art. 27

codice - progetto

Codice area F - Tab. 1.1 Atti di indirizzo L.R. n. 11, art. 50, comma 1, lettera m

2	scuola materna	17	municipio
3	scuola elementare	18	impianti idrici
4	chiesa	19	impianti energia elettrica
5	biblioteca	21	aree cimiteriali
6	centro culturale	23	giardino pubblico di quartiere
12	asilo nido, materna	24	impianti sportivi senza spogliatoi
14	municipio	28	area parcheggio
15	servizio sanitario di quartiere	29	cimiteri

Viabilità di progetto — Art. 28

Percorsi ciclo-pedonali — Art. 28

Sagome Superstrade "Pedemontana Veneta" con relativa viabilità complementare — Art. 28

Altri siti prossimi a destinazione — Art. 1

SCALA 1:10.000

N

COMMISSARIO DELEGATO PER L'EMERGENZA
DETERMINATASI NEL SETTORE DEL TRAFFICO E DELLA MOBILITA'
NEL TERRITORIO DELLE PROVINCE DI TREVISO E VICENZA

SUPERSTRADA A PEDAGGIO
PEDEMONTANA VENETA
LOTTO 2 TRATTA B

P62900SU2E0100

B.3 | REV. 00

PROGETTO DEFINITIVO

STUDIO DI IMPATTO AMBIENTALE

QUADRO DI RIFERIMENTO PROGRAMMATICO

Inquadramento urbanistico dell'opera nel P.I. di Pianezze

Concessionario:

SPV srl
Via Invorio, 24/A
10146 Torino

Società di progetto ai sensi dell'art. 156 D.LGS 163/06 subentrato all'ATI

Consorzio Stabile fra le Imprese:
SIS Scpa, Via Invorio, 24A, 10146 Torino
Sacyr, SACYR SA
IRI, IRI SpA
SPIN, S.p.a.
Isolmare, INFRAESTRUCTURAS S.A., Paseo de la Castellana, 83-85, 28046 Madrid

REV.	DESCRIZIONE	DATA	REDATTO	VERIFICATO	APPROVATO
01					
00	EMISSIONE	Luglio 2012	M. URGENTI	A.GATTO	R.ROSSETTO

Progettista:

Ingegneria Grandi Opere S.r.l.
Via Invorio, 24/A
10146 Torino

Estensore dello Studio d'Impatto Ambientale:

PROTECO engineering

IL PRESENTE DOCUMENTO NON POTRA' ESSERE COPIATO, RIPRODOTTO O ALTRIMENTI PUBBLICATO, IN TUTTO O IN PARTE, SENZA IL CONSENSO DEL PROPRIETARIO. OGNI UTILIZZO NON AUTORIZZATO SARA' PUNITO A NORMA DI LEGGE
THIS DOCUMENT MAY NOT BE COPIED, REPRODUCED OR PUBLISHED, EITHER IN PART O IN ITS ENTIRETY, WITHOUT THE WRITTEN PERMISSION OF OWNER. UNAUTHORIZED USE WILL BE PROSECUTED BY LAW