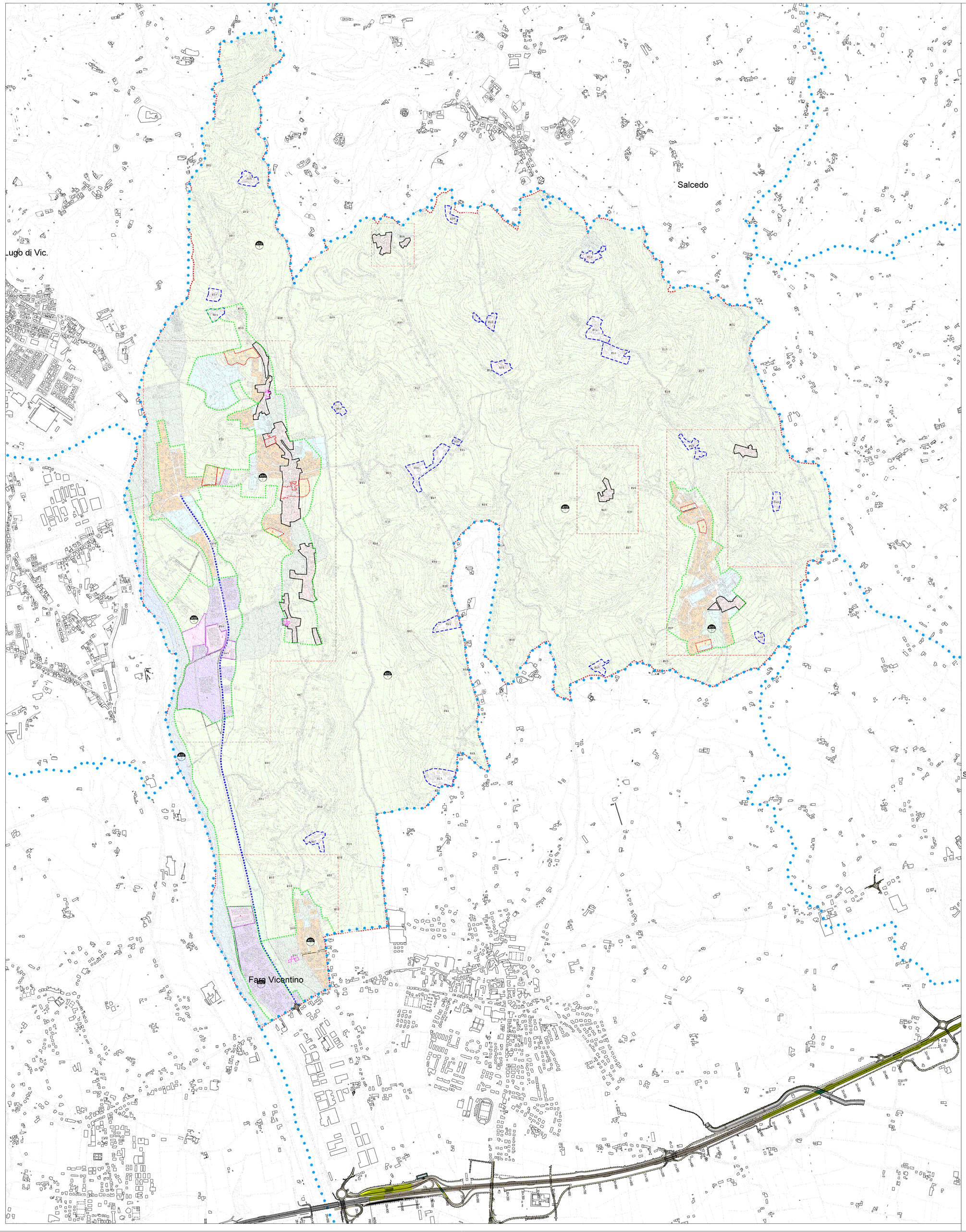

LEGENDA

- CONFINE PROVINCIALE
- CONFINE COMUNALE
- Breganze — COMUNE
- IMPRONTA DELL'OPERA
- Rilevato / Viadotto / Galleria / Trincea — TRACCIATO DI PROGETTO
- VARIANTI STRADE ESISTENTI E STRADE PODERALI (A CARICO DEL PROPONENTE)
- Confine comunale
- Limiti degli Ambiti Territoriali Omogenei di P.A.T.I. con relativa numerazione
- Perimetro centro storico — Art. 17
- Zone A - Centro storico — Art. 17
- Zone A soggette a Strumento Urbanistico Attuativo - Centro storico — Art. 17
- Zone residenziali soggette ad Intervento Edilizio Diretto — Art. 18
- Zone residenziali soggette a Strumento Urbanistico Attuativo — Art. 19
- Zone residenziali soggette a Piano Esecutivo Confermato — Art. 35
- Zone produttive per attività industriali e artigianali soggette ad intervento Edilizio Diretto — Art. 20
- Zone produttive per attività industriali e artigianali soggette ad accordo in senso dell'art. 6 L.R. 11/04 — Art. 6
- Zone produttive per attività industriali e artigianali soggette a Strumento Urbanistico Attuativo — Art. 20
- Zone produttive per attività industriali e artigianali soggette a Piano Esecutivo Confermato — Art. 35
- Zone agricole — Art. 21
- Nuclei agricoli e contrade — Art. 22
- Previsioni puntuali in zona agricola — Art. 24
- Zone agricole di ammortizzazione e transizione — Art. 23
- Zone di contesto figurativo — Art. 8
- Zone di parco filtrante
- Aree per attrezzature di interesse comune
- Aree per parcheggi
- Pista ciclabile
- Viabilità di progetto
- Ville individuate nella pubblicazione dell'Ist. Regionale per le Ville Venete
- Acque superficiali
- Limite zone significative sviluppate in scala 1:2.000

SCALA 1:10.000

N

COMMISSARIO DELEGATO PER L'EMERGENZA
DETERMINATASI NEL SETTORE DEL TRAFFICO E DELLA MOBILITA'
NEL TERRITORIO DELLE PROVINCE DI TREVISO E VICENZA

SUPERSTRADA A PEDAGGIO PEDEMONTANA VENETA
LOTTO 2 TRATTA B

P62900SU2H0100

B.3 — REV. 00

PROGETTO DEFINITIVO

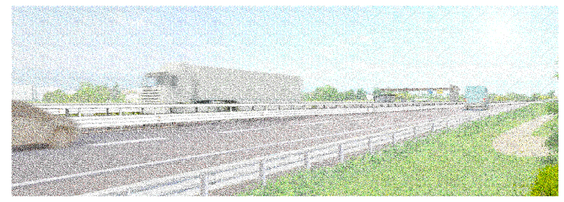

STUDIO DI IMPATTO AMBIENTALE

QUADRO DI RIFERIMENTO PROGRAMMATICO

Inquadramento urbanistico dell'opera nel P.I. di Farra Vicentino

Concessionario:

SPV srl
Via Invorio, 24/A
10146 Torino

Società di progetto ai sensi dell'art. 156 D.LGS 163/06 subentrato all'ATI

Consorzio Stabile fra le Imprese: SIS Scpa, Via Invorio, 24/A, 10146 Torino; Sacyr, SACYR S.A.; Itinere, INFRAESTRUCTURAS S.A., Paseo de la Castellana, 83-85, 28046 Madrid

REV.	DESCRIZIONE	DATA	REDATTO	VERIFICATO	APPROVATO
01					
00	EMISSIONE	Luglio 2012	M. URGENTI	A.GATTO	R.ROSSETTO

Progettista:

Ingegneria Grandi Opere S.r.l.
Via Invorio, 24/A
10146 Torino

Estensore dello Studio d'Impatto Ambientale:

PROTECO engineering

IL PRESENTE DOCUMENTO NON POTRA' ESSERE COPIATO, RIPRODOTTO O ALTRIMENTI PUBBLICATO, IN TUTTO O IN PARTE, SENZA IL CONSENSO DEL PROPRIETARIO. OGNI UTILIZZO NON AUTORIZZATO SARA' PUNITO A NORMA DI LEGGE
THIS DOCUMENT MAY NOT BE COPIED, REPRODUCED OR PUBLISHED, EITHER IN PART OR IN ITS ENTIRETY, WITHOUT THE WRITTEN PERMISSION OF OWNER. UNAUTHORIZED USE WILL BE PROSECUTED BY LAW