













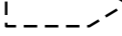

0	21/05/2012	EMISSIONE	SERAFINI	SABBATINI	CASATI
Rev.	DATA	DESCRIZIONE	ELABORATO	VERIFICATO	APPROVATO
 SNAM RETE GAS			PROGETTISTA  Snamprogetti		
METANODOTTO: SESTINO - MINERBIO DN 1200 (48") P 75 bar			COMMESSA 663100	UNITA' 000	
INTERFERENZE NEL TERRITORIO			DISEGNO LB-D-83812	REVISIONE 0	
			FG. 1	DI 19	
			SCALA 1:10.000		

PLANIMETRIA

LEGENDA MECCANICA

-  TRACCIATO DEL 2008
-  TRACCIATO DEL 2012
-  CONDOTTA ESISTENTE
-  IMPIANTI IN PROGETTO
-  IMPIANTI ESISTENTI
-  PUNTO DI INTERCETTAZIONE DI LINEA (PIL)
-  PUNTO DI INTERCETTAZIONE DI DERIVAZIONE IMPORTANTE (PIDI)
-  PUNTO DI INTERCETTAZIONE CON DISCAGGIO DI ALLACCIAMENTO (PIDA)
-  PUNTO DI INTERCETTAZIONE DI DERIVAZIONE SEMPLICE (PIDS)
-  SEGNA PIG
-  GIUNTO ISOLANTE
-  CABINA DI RIDUZIONE
-  PUNTO DI LANCIO E RICEVIMENTO PIG
-  GALLERIA - MICRO/MINI TUNNEL - RAISE BORING TRACCIATO DEL 2008
-  GALLERIA - MICRO/MINI TUNNEL - RAISE BORING TRACCIATO DEL 2012

FOTOGRAFIE

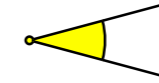

COMUNI		DATI DI PROGETTO
PROVINCIE		
PROGRESSIVE CHILOMETRICHE		
LIMITI DI TRONCO		
PUNTI IMPIANTISTICI		
FOTOGRAFIE LINEA ED IMPIANTI		
FERROVIE	ATTRAVERSAMENTI	
STRADE		
CORSI D'ACQUA		

Proprietario
SNAM RETE GAS
 Progettista
Snamprogetti

METANODOTTO: SESTINO - MINERBIO

INTERFERENZE NEL TERRITORIO

DISEGNO **LB-D-83812**
 Foglio **2 di 19**
 REVISIONE **0**
 COMMESSA **663100**
 SCALA **1:10.000**

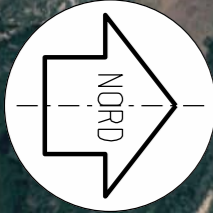

Badia Tedalda

Sant' Agata Feltria

Casteldelci

AR

RN

7

8

VARIANTE 1

9

10

11

140,765
Sestino - Minerbio

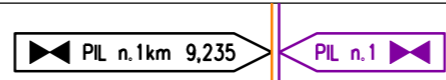

6

7

AI

8

SP n.76

T. Senatello

Proprietario
SNAM RETE GAS
Progettista
Snamprogetti

METANODOTTO: SESTINO - MINERBIO

INTERFERENZE NEL TERRITORIO

DISEGNO **LB-D-83812**
Foglio **3 di 19**
REVISIONE **0**
COMMESSA **663100**
SCALA **1:10.000**

Tavola
3

Il presente disegno e' di proprieta' aziendale - La societa' tutelera' i propri diritti a termine di legge.

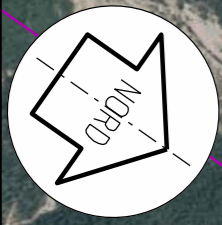

Badia Tedalda

Sant' Agata Feltria

Casteldelci

Sant' Agata Feltria

Casteldelci

Sant' Agata Feltria

AR

RN

10

11

VARIANTE 2 12

13

14

140,765
Sestino - Minerbio

8

9

10

11

Il presente disegno e' di proprieta' aziendale - La societa' tutelera' i propri diritti a termine di legge.

Proprietario
 **SNAM RETE GAS**
 Progettista
Snamprogetti

METANODOTTO: SESTINO - MINERBIO

INTERFERENZE NEL TERRITORIO

DISEGNO **LB-D-83812**
 Foglio **4 di 19**
 REVISIONE **0**
 COMMESSA **663100**
 SCALA **1:10.000**

Tavola

4

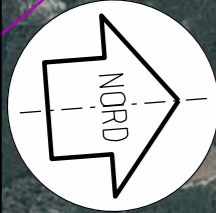

Il presente disegno e' di proprieta' aziendale - La societa' tutelera' i propri diritti a termine di legge.

Sant' Agata Feltria		Sant' Agata Feltria			
			RN		
12	13	14	15	16	VARIANTE 3
			140,765		
			Sestino - Minerbio		
	11	12	13	14	15
			Rio Maggio		Fosso Cairocchi

Proprietario
 **SNAM RETE GAS**
 Progettista
Snamprogetti

METANODOTTO: SESTINO - MINERBIO
INTERFERENZE NEL TERRITORIO

DISEGNO **LB-D-83812**
 Foglio **5 di 19**
 REVISIONE **0**
 COMMESSA **663100**
 SCALA **1:10.000**

Tavola
5

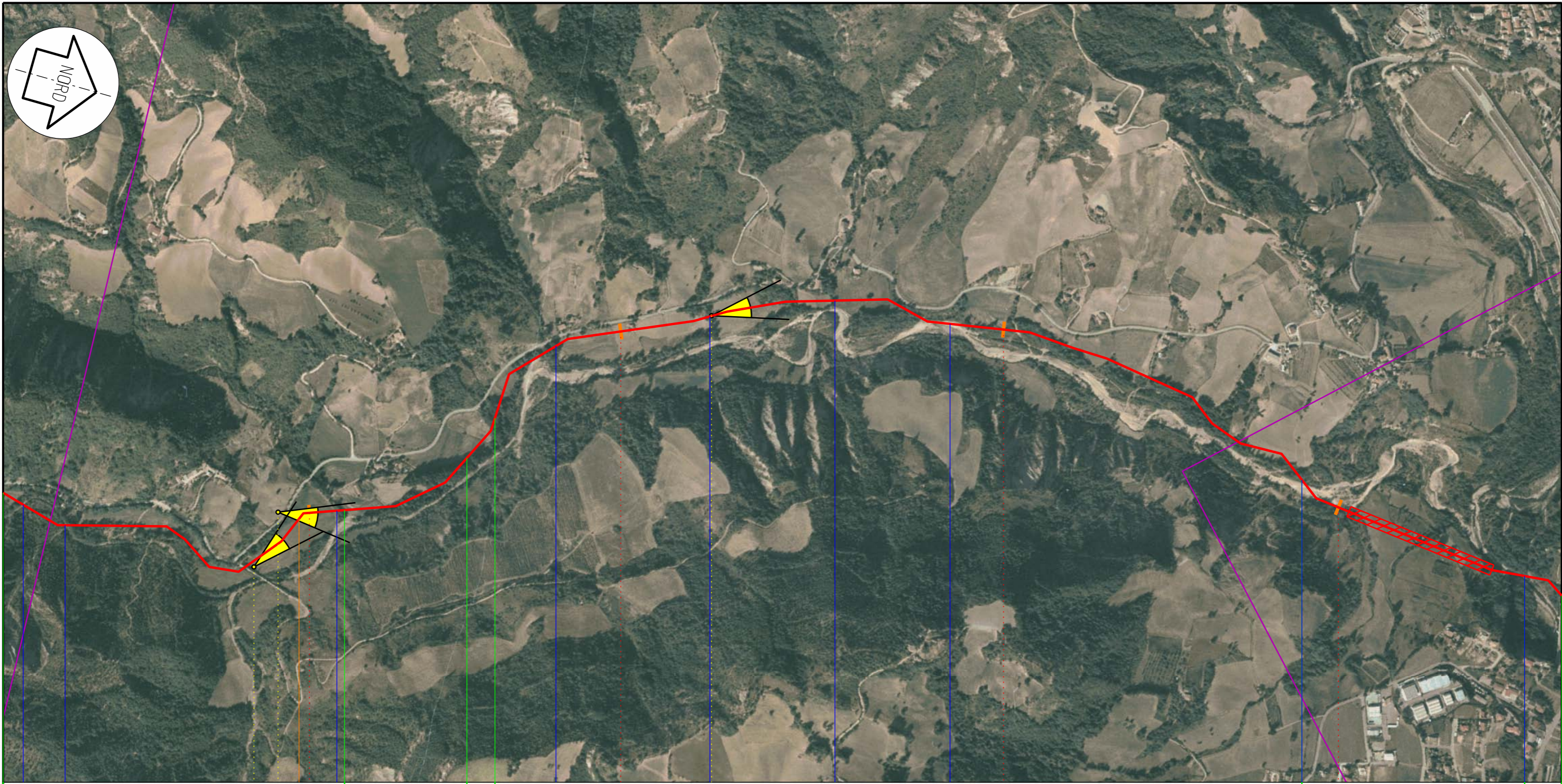
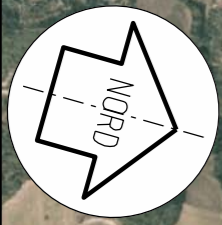

Il presente disegno e' di proprieta' aziendale - La societa' tutelera' i propri diritti a termine di legge.

Sant' Agata Feltria	Sarsina	Sant' Agata Feltria	Sarsina	Sant' Agata Feltria	Sarsina
RN	FC	RN	FC	RN	FC

22

23

24

25

140,765
Sestino - Minerbio

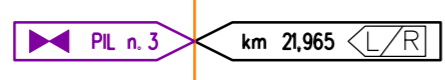

A3 17

18

T. Marecchiola	Rio Maggio	Fosso di Segutano	Rio di Bonsignore	Fosso di Poggio	Torrente Fanante	Torrente Fanante	Fiume Sovio
----------------	------------	-------------------	-------------------	-----------------	------------------	------------------	-------------

Proprietario
SNAM RETE GAS
Progettista
Snamprogetti

METANODOTTO: SESTINO - MINERBIO

INTERFERENZE NEL TERRITORIO

DISEGNO	LB-D-83812
Foglio	6 di 19
REVISIONE	0
COMMESSA	663100
SCALA	1:10.000

Tavola
7

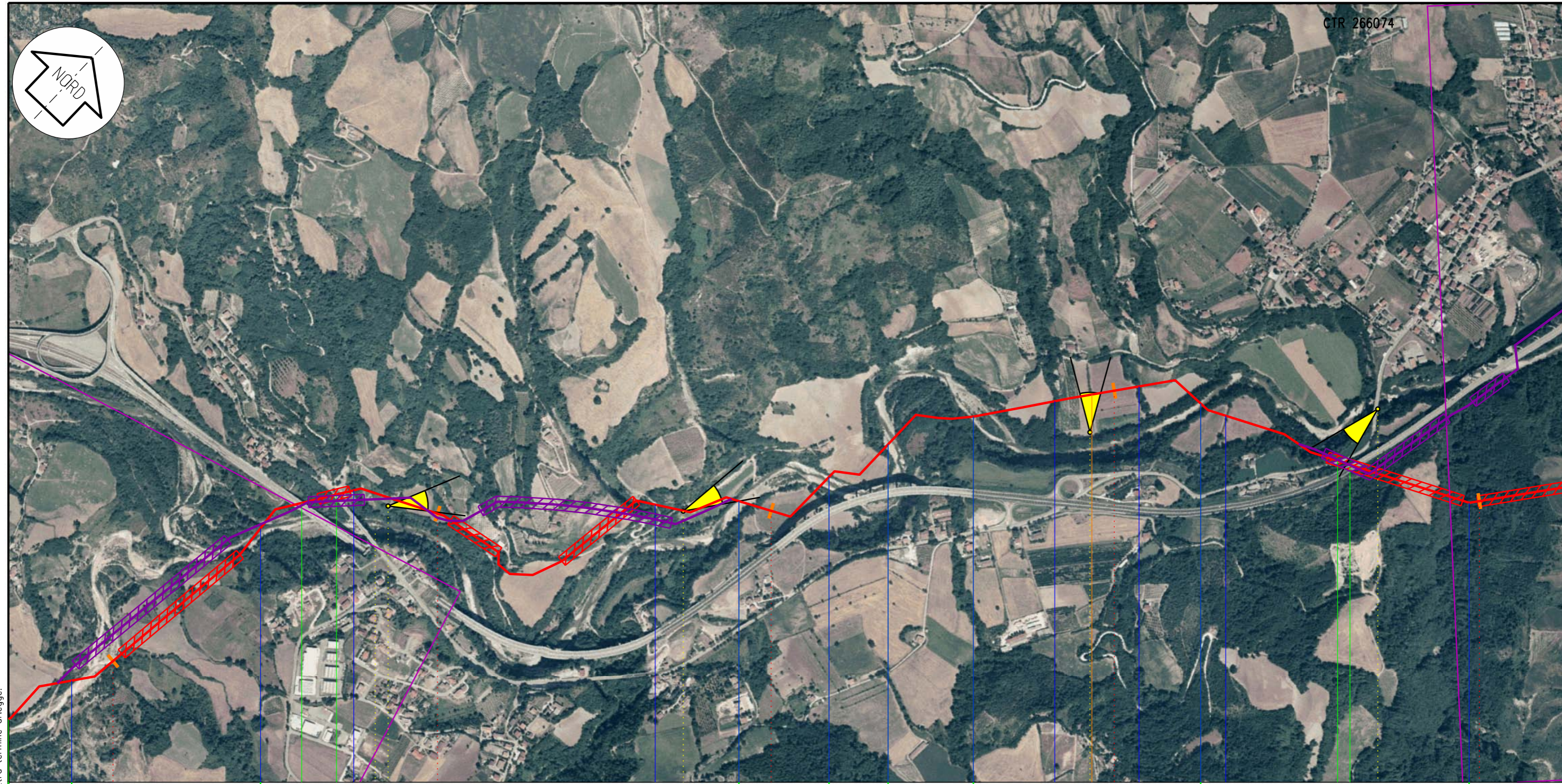

Il presente disegno e' di proprieta' aziendale - La societa' tutelera' i propri diritti a termine di legge.

Sarsina	Sant' Agata Feltria	Sarsina	Sogliano alRubicone	Sarsina	Sogliano alRubicone	Mercato Saraceno	Sogliano alRubicone	Mercato Saraceno
FC	RN				FC			
	25	VARIANTE 4	26	27		28	VARIANTE 5	29
				140,765 Sestino - Minerbio				
						PIL n. 4	PIL n. 3 km 27,940	
	20	21	22			A4		23
		E45	SP n.138					SP N.138
								E45
Torrente Fanante	Fiume Savio	Fosso senza nome	Fosso della Villa	Fiume Savio	Fiume Savio	Fiume Savio	Fiume Savio	Fiume Savio
						Fosso Pistrino	Fosso Compagna	Fiume Savio
								Fosso senza nome
								Rio Nasseto

Proprietario
SNAM RETE GAS
Progettista
Snamprogetti

METANODOTTO: SESTINO - MINERBIO
INTERFERENZE NEL TERRITORIO

DISEGNO **LB-D-83812**
Foglio **7 di 19**
REVISIONE **0**
COMMESSA **663100**
SCALA **1:10.000**

Tavola
8

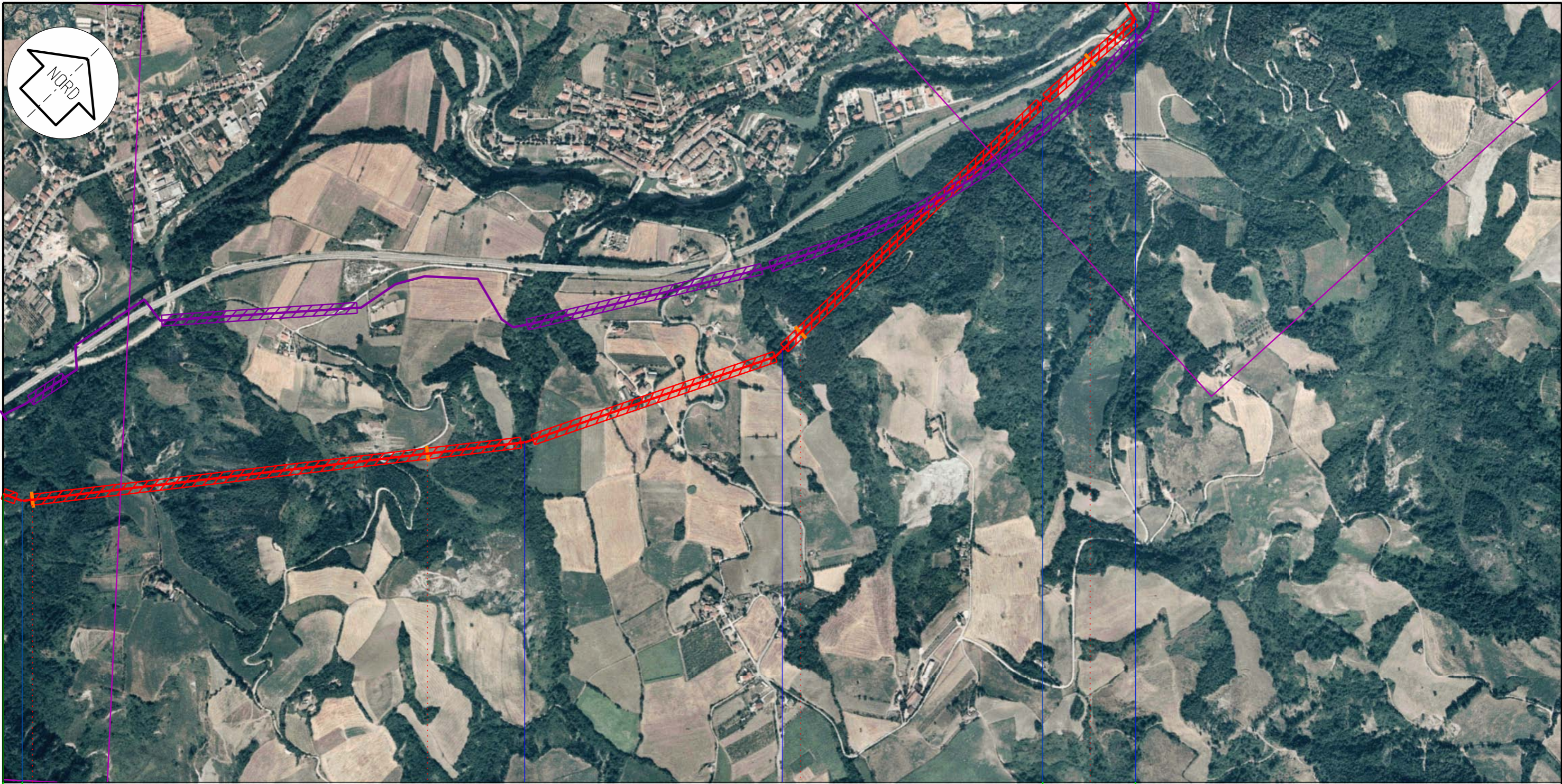

Il presente disegno e' di proprieta' aziendale - La societa' tutelera' i propri diritti a termine di legge.

Sogliano al Rubicone	Mercato Saraceno	Sogliano al Rubicone	Mercato Saraceno
FC			
29	30	31	32
VARIANTE 5			
140,765 Sestino - Minerbio			
Rio Nasseto	Fosso di Colonnata	Fosso Bonello	Fosso della Valle
			Fosso Squadroni
Proprietario  SNAM RETE GAS Progettista Snamprogetti		METANODOTTO: SESTINO - MINERBIO INTERFERENZE NEL TERRITORIO	DISEGNO LB-D-83812 Foglio 8 di 19 REVISIONE 0 COMMESSA 663100 SCALA 1:10.000
			Tavola 9

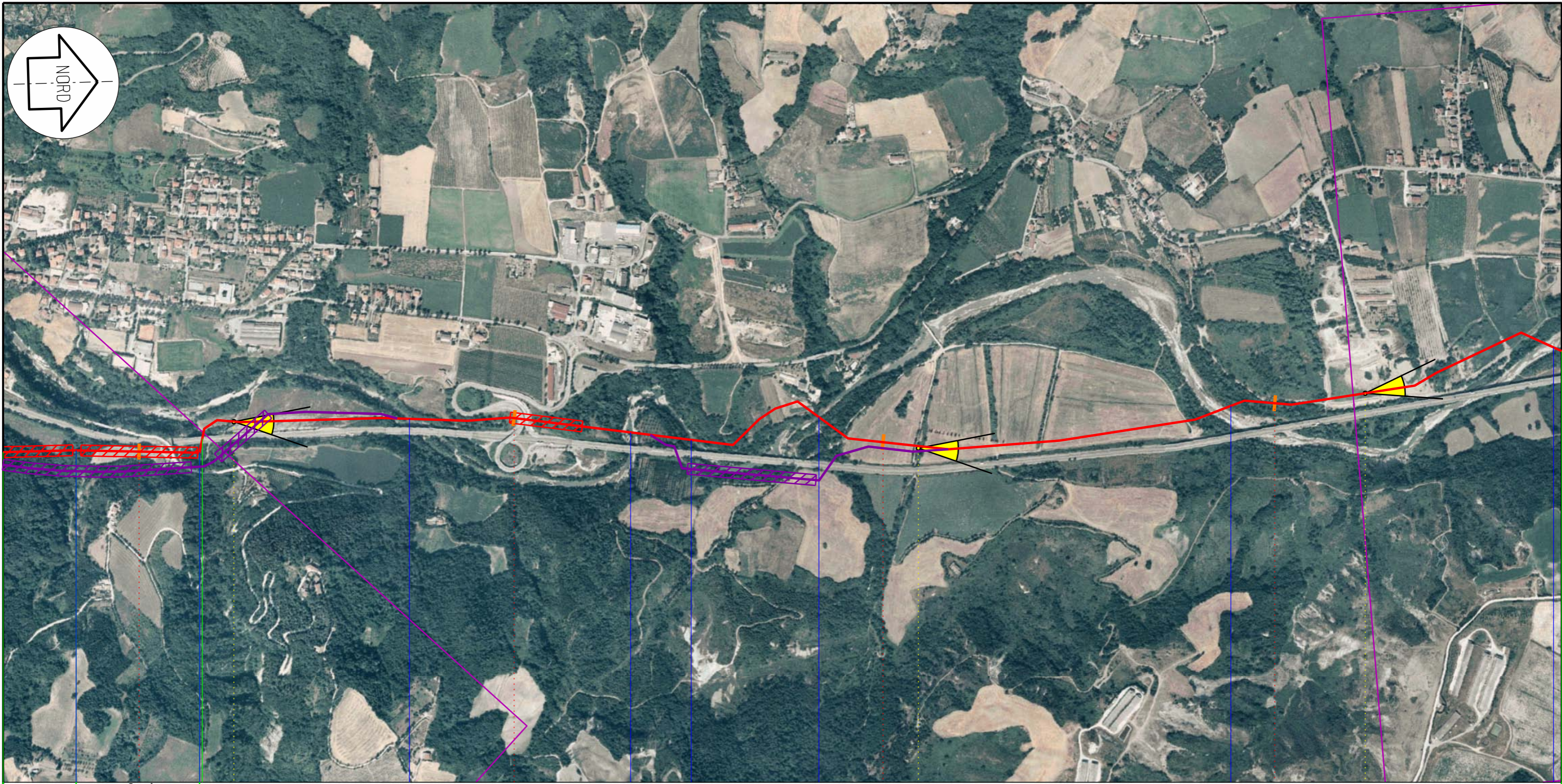
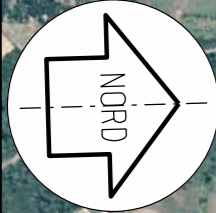

Mercato Saraceno
Sogliano al Rubicone
Mercato Saraceno

FC
 140,765
 Sestino - Minerbio

32	VARIANTE 5	33	34	35
24			25	26

E45

Fosso della Valle
Fosso Squadroni
Fiume Savio
Fiume Savio
Fiume Savio
Fiume Savio
Fiume Savio
Fiume Savio

Proprietario
SNAM RETE GAS
 Progettista
Snamprogetti

METANODOTTO: SESTINO - MINERBIO
INTERFERENZE NEL TERRITORIO

DISEGNO **LB-D-83812**
 Foglio **9 di 19**
 REVISIONE **0**
 COMMESSA **663100**
 SCALA **1:10.000**

Tavola
10

Il presente disegno e' di proprieta' aziendale - La societa' tutelera' i propri diritti a termine di legge.

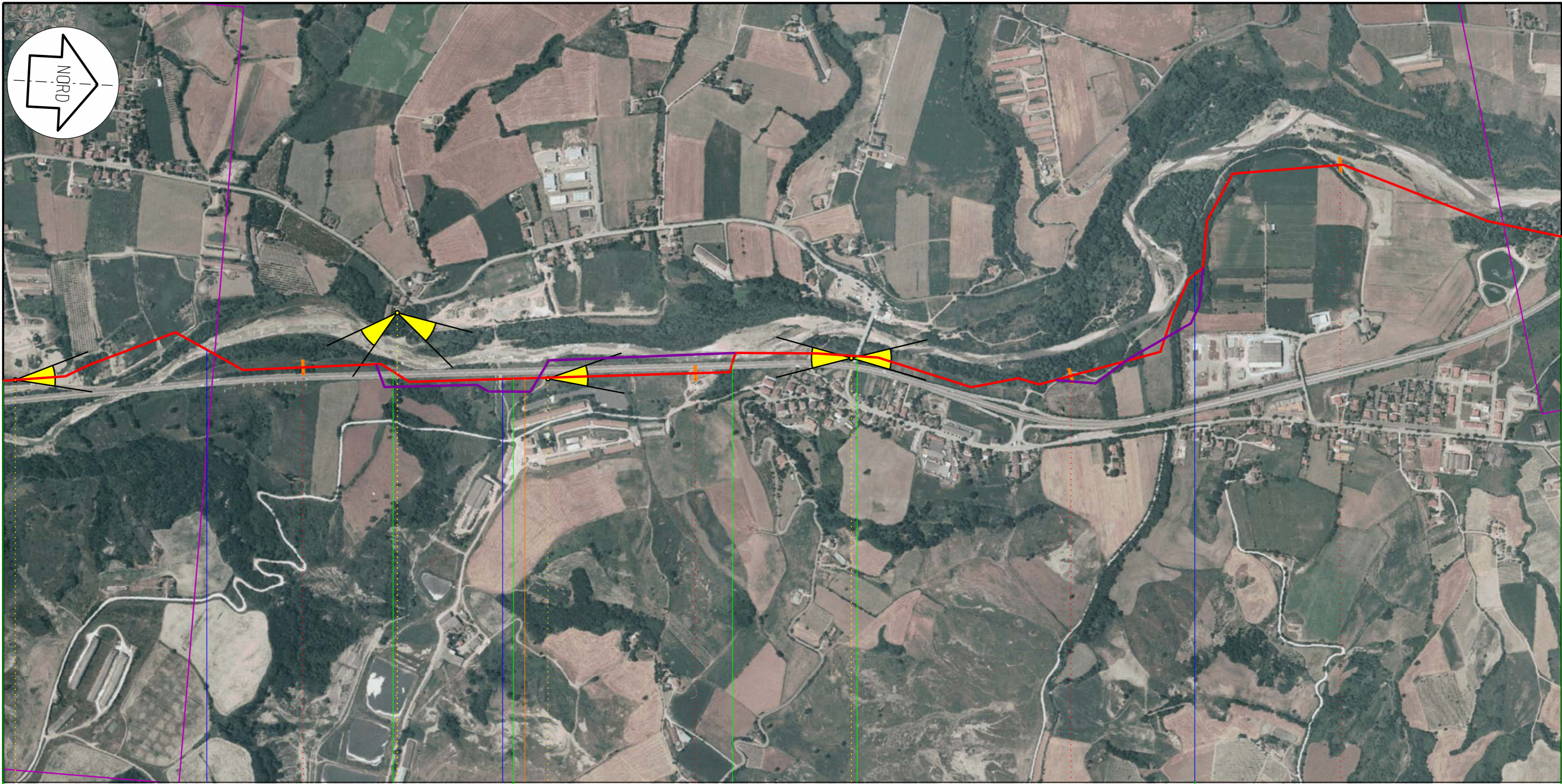
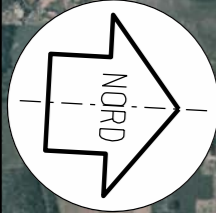

Mercato Saraceno

Sogliano al Rubicone

Roncofreddo

FC

36

VARIANTE 7

37

38 VARIANTE 8

39

140,765
Sestino - Minerbio

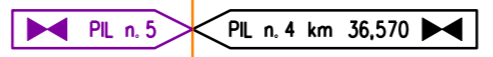

26

2728

A5

3029

E45

E45

SP n.138

Fiume Sovio

Torrente Fossodon

Torrente Anso

Proprietario
SNAM RETE GAS
Progettista
Snamprogetti

METANODOTTO: SESTINO - MINERBIO

INTERFERENZE NEL TERRITORIO

DISEGNO **LB-D-83812**
Foglio **10 di 19**
REVISIONE **0**
COMMESSA **663100**
SCALA **1:10.000**

Tavola

11

Il presente disegno e' di proprieta' aziendale - La societa' tutelera' i propri diritti a termine di legge.

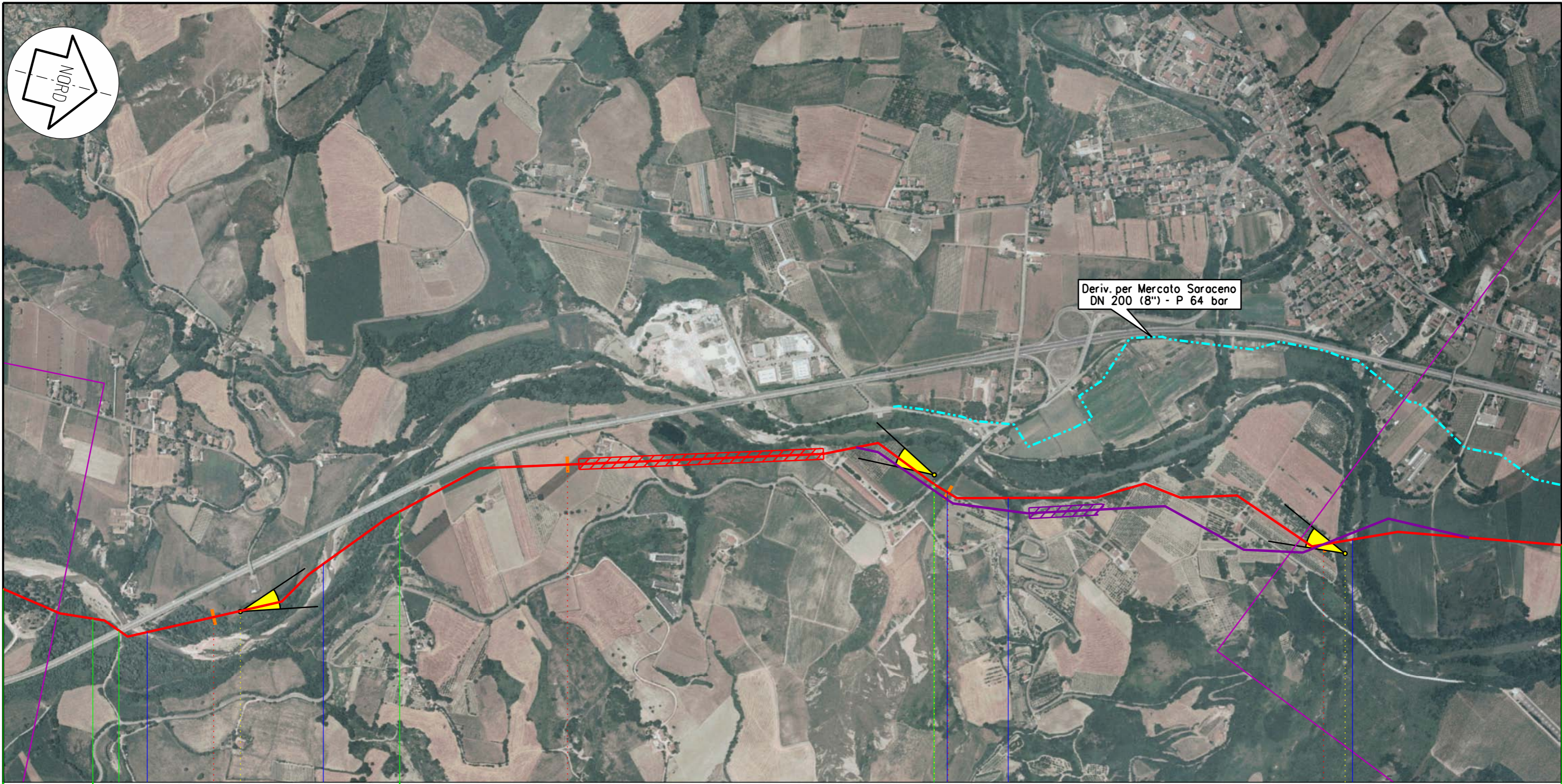
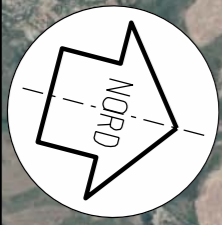

Roncofreddo	Mercato Saraceno	FC		Cesena
	40	41	42	43
		140,765 Sestino - Minerbio		
	32	33	34	
E45		SP n.138		
Fiume Savio	Fiume Savio	Fosso Ribianco	Fosso senza nome	Fiume Savio

Il presente disegno e' di proprieta' aziendale - La societa' tutelera' i propri diritti a termine di legge.

Proprietario
 **SNAM RETE GAS**
 Progettista
Snamprogetti

METANODOTTO: SESTINO - MINERBIO
INTERFERENZE NEL TERRITORIO

DISEGNO	LB-D-83812
Foglio	11 di 19
REVISIONE	0
COMMESSA	663100
SCALA	1:10.000

Tavola
 12

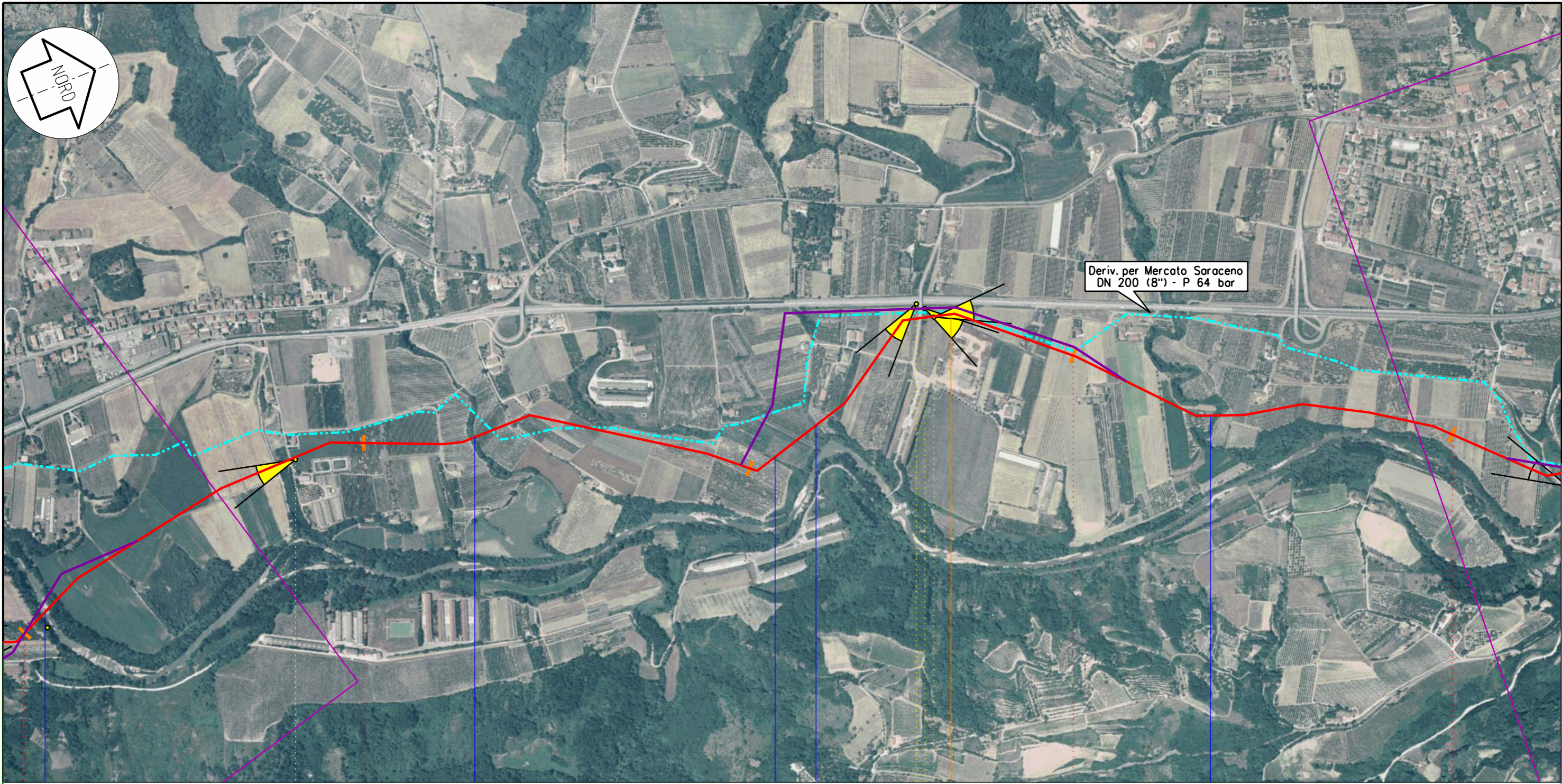
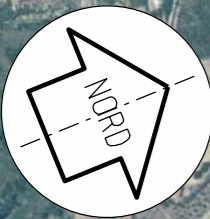

Cesena

FC

43 VARIANTE 9

44

45

VARIANTE 10

46

47

VAR. 11

140,765
Sestino - Minerbio

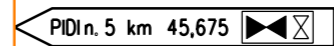

35

36 A637

Fiume Savio

Rio Tizzolo

Fosso senza nome

Fosso senza nome

Rio dello Busco

Proprietario
SNAM RETE GAS
Progettista
Snamprogetti

METANODOTTO: SESTINO - MINERBIO

INTERFERENZE NEL TERRITORIO

DISEGNO LB-D-83812
Foglio 12 di 19
REVISIONE 0
COMMESSA 663100
SCALA 1:10.000

Tavola
13

Il presente disegno e' di proprieta' aziendale - La societa' tutelera' i propri diritti a termine di legge.



Deriv. per Mercato Saraceno
DN 200 (8'') - P 64 bar

Il presente disegno e' di proprieta' aziendale - La societa' tutelera' i propri diritti a termine di legge.

Cesena

FC

47 VARIANTE 11 48 VARIANTE 12 49 50 51

140,765
Sestino - Minerbio

38

40

E45 | SS n. 71

Fiume Savio

Fiume Savio

Rio di San Vittore

Scolo Consorziale Loghetto

Proprietario
SNAM RETE GAS
Progettista
Snamprogetti

METANODOTTO: SESTINO - MINERBIO

INTERFERENZE NEL TERRITORIO

DISEGNO LB-D-83812
Foglio 13 di 19
REVISIONE 0
COMMESSA 663100
SCALA 1:10.000

Tavola
14

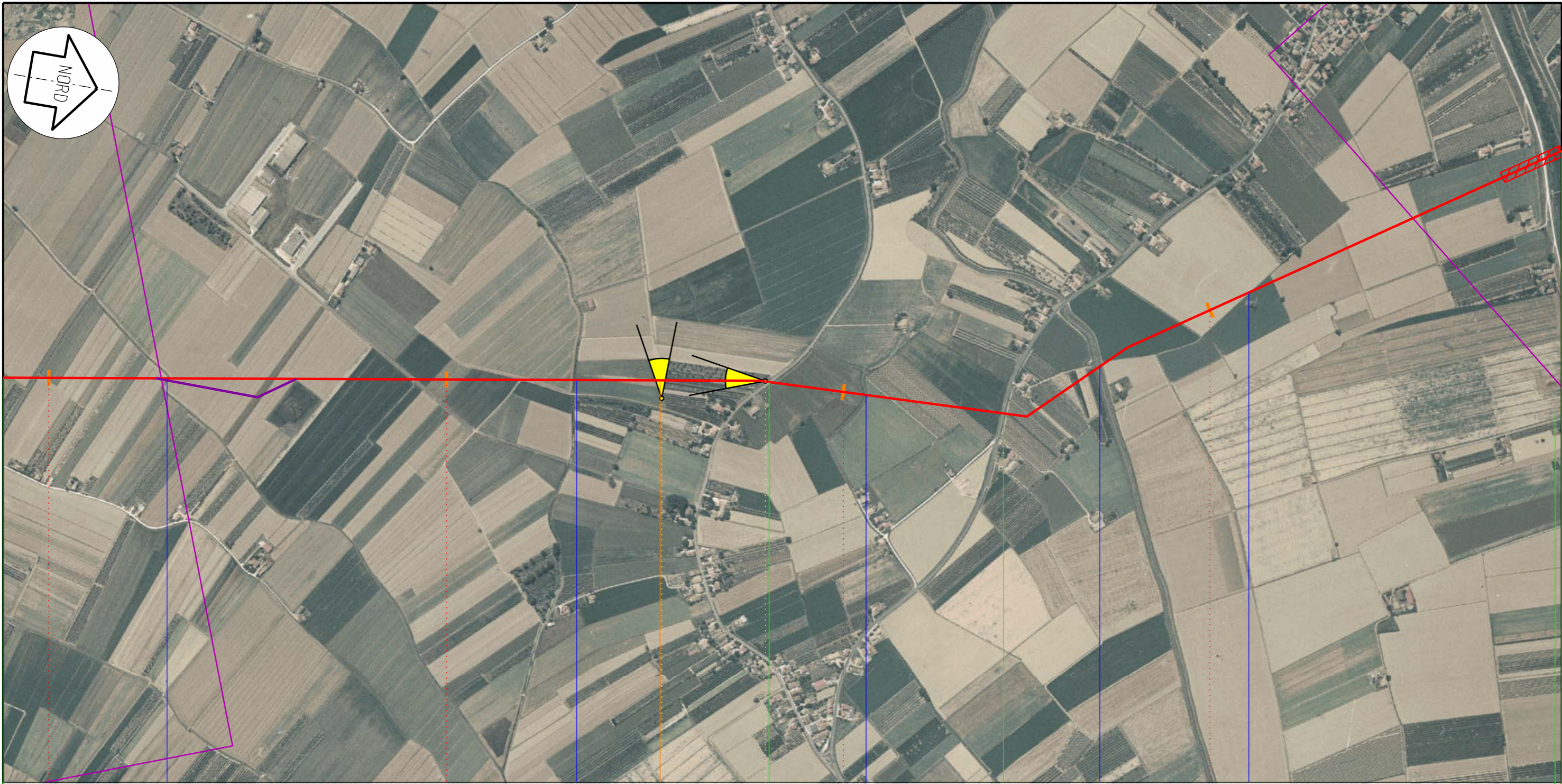
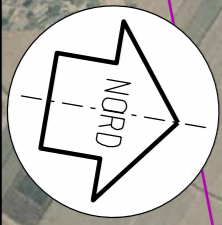

Ravenna

Russi

RA

77

VARIANTE 13

78

79

80

140,765
Sestino - Minerbio

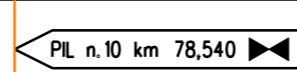

A11

55

SP n. 34

SP n. 5

Scolo Fosso Ronco

Scolo Tratturo

Scolo Fossone

Scolo Lomo

Scolo Monaldini

Proprietario
SNAM RETE GAS
Progettista
Snamprogetti

METANODOTTO: SESTINO - MINERBIO

INTERFERENZE NEL TERRITORIO

DISEGNO **LB-D-83812**
Foglio **14 di 19**
REVISIONE **0**
COMMESSA **663100**
SCALA **1:10.000**

Tavola

22



Ravenna

Russi

Ravenna

Russi

RA

81

82

VARIANTE 14

83

84

140,765
Sestino - Minerbio

56

57

Fiume Montone

Scolo Via Cupo

Scolo Pisinello

Scolo Vallorto

Proprietario
SNAM RETE GAS
Progettista
Snamprogetti

METANODOTTO: SESTINO - MINERBIO

INTERFERENZE NEL TERRITORIO

DISEGNO **LB-D-83812**
Foglio **15 di 19**
REVISIONE **0**
COMMESSA **663100**
SCALA **1:10.000**

Tavola
23

Il presente disegno e' di proprieta' aziendale - La societa' tutelera' i propri diritti a termine di legge.

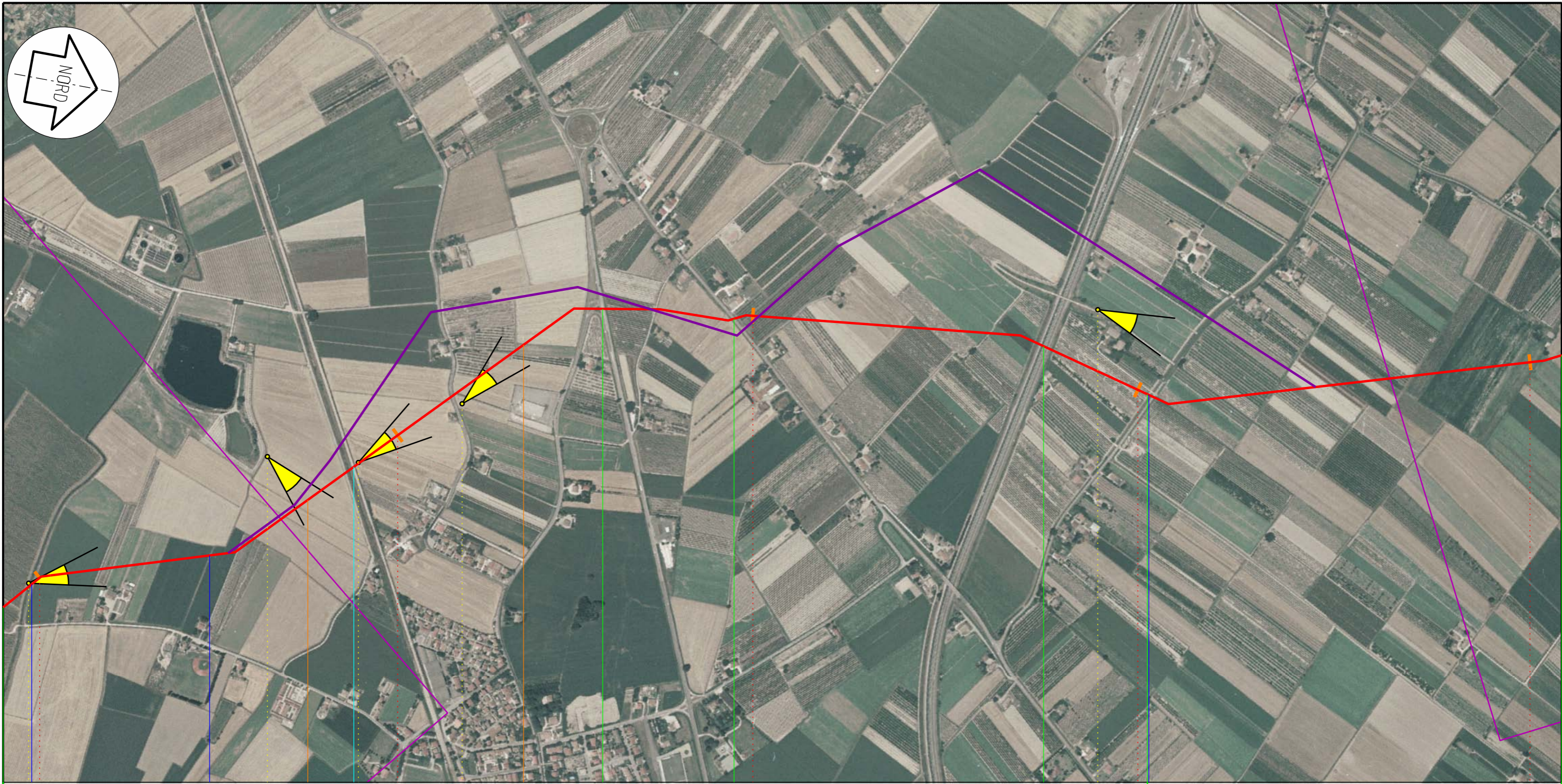
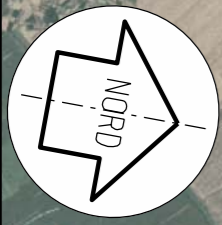

Russi

Ravenna

RA

84 85 86 87 88

VARIANTE 15

140,765
Sestino - Minerbio

▶▶ PIL n.11 km 84,720

◀◀ PIL n.13

◀◀ PIL n.12 km 85,390 ▶▶

◀◀ PIL n.12

57

A12

58

A13

59

FS Castelbolognese - Ravenna

SS n. 253

SP n. 30

A4d BOLOGNA - RAVENNA

Scolo Pisinello

Scolo Valtorto

Scolo Cortino

Proprietario
SNAM RETE GAS
Progettista
Snamprogetti

METANODOTTO: SESTINO - MINERBIO

INTERFERENZE NEL TERRITORIO

DISEGNO **LB-D-83812**
Foglio **16 di 19**
REVISIONE **0**
COMMESSA **663100**
SCALA **1:10.000**

Tavola
24

Il presente disegno e' di proprieta' aziendale - La societa' tutelera' i propri diritti a termine di legge.

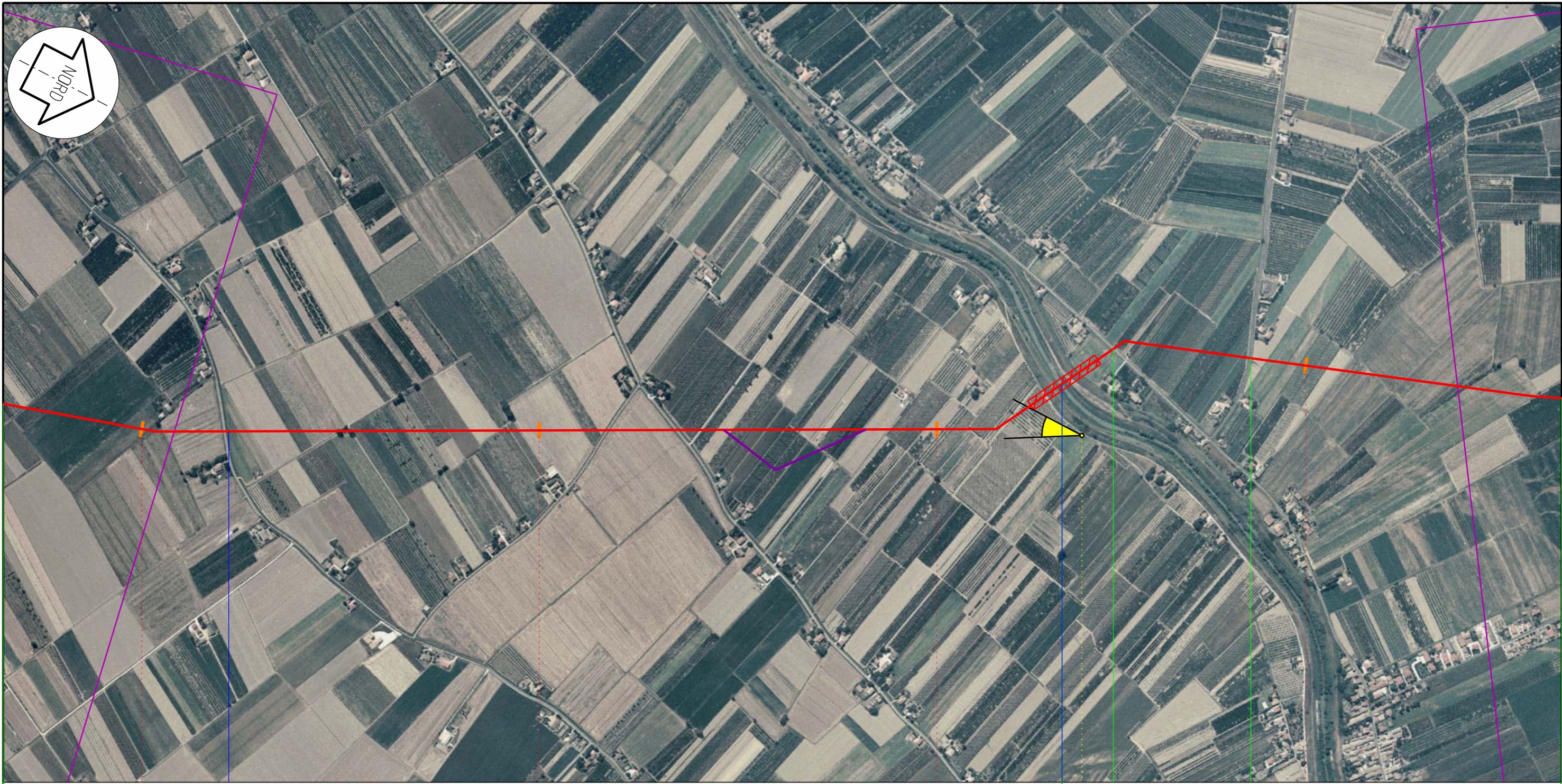

Ravenna

Bagnacavallo

RA

VARIANTE 16

140,765
Sestino - Minerbio

88

89

90

91

60

SP n. 25

SP n. 88

Scolo delle Acque

Fiume Lamone

Proprietario
SNAM RETE GAS
Progettista
Snamprogetti

METANODOTTO: SESTINO - MINERBIO

INTERFERENZE NEL TERRITORIO

DISEGNO **LB-D-83812**
Foglio **17 di 19**
REVISIONE **0**
COMMESSA **663100**
SCALA **1:10.000**

Tavola

25

Il presente disegno e' di proprieta' aziendale - La societa' tutelera' i propri diritti a termine di legge.

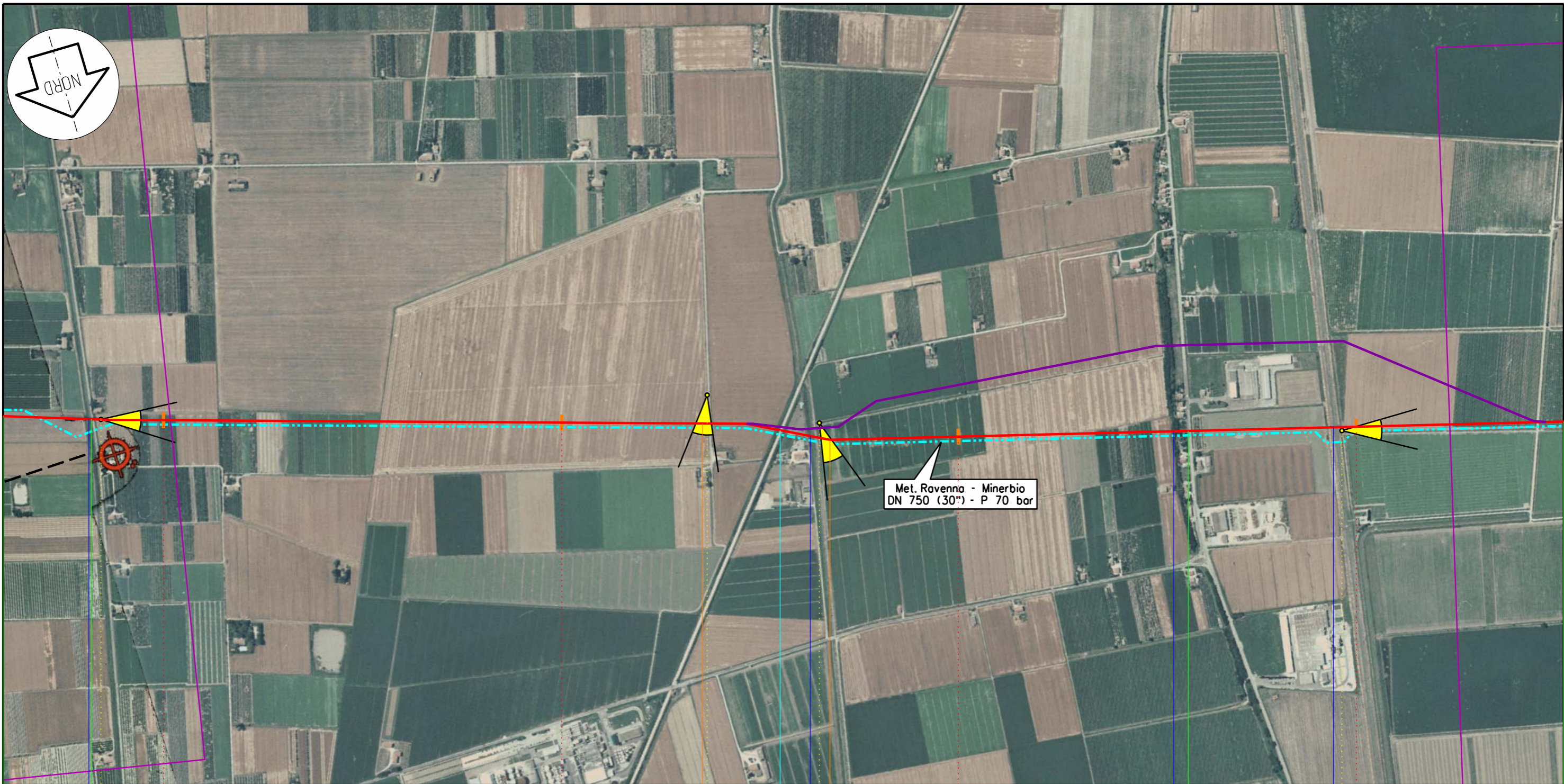
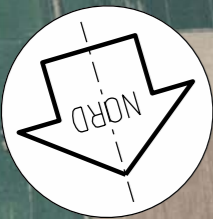

Lugo

Conselice

RA

109

110

111

VARIANTE 17

112

140,765
Sestino - Minerbio

PIL n. 16

PIL n. 17

PIL n. 15 km 110,355

PIL n. 16 km 110,680

68

A16

A17

69

FS Lavezzola - Faenza

SP n. 11

Scolo Fossatone Nuovo

Scolo Diversivo in Valle

Canale dei Molini di Imola

Scolo Zaniolo

Proprietario
SNAM RETE GAS
Progettista
Snamprogetti

METANODOTTO: SESTINO - MINERBIO

INTERFERENZE NEL TERRITORIO

DISEGNO LB-D-83812
Foglio 18 di 19
REVISIONE 0
COMMESSA 663100
SCALA 1:10.000

Tavola
31

Il presente disegno e' di proprieta' aziendale - La societa' tutelera' i propri diritti a termine di legge.

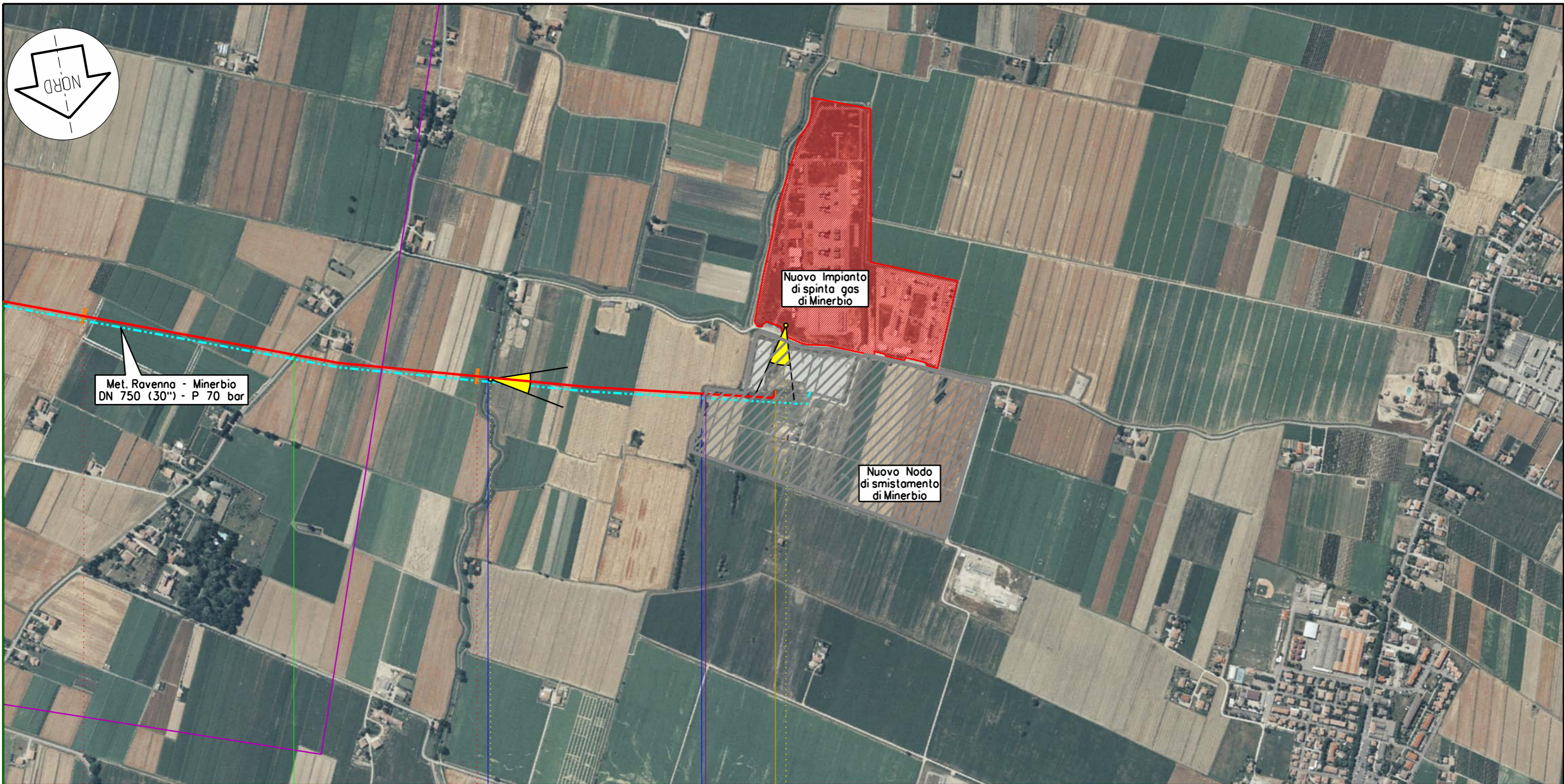

Met. Ravenna - Minerbio
DN 750 (30") - P 70 bar

Nuovo Impianto
di spinto gas
di Minerbio

Nuovo Nodo
di smistamento
di Minerbio

Minerbio

BO

139

140

140,765
Sestino - Minerbio

km 140,483

km 140,765

PISB EST

km 140,765 L/R

81

A22

Str. comunale San Donato

Scolo Zeno

Scolo Gotti

Proprietario
SNAM RETE GAS
Progettista
Snamprogetti

METANODOTTO: SESTINO - MINERBIO

INTERFERENZE NEL TERRITORIO

DISEGNO **LB-D-83812**
Foglio **19 di 19**
REVISIONE **0**
COMMESSA **663100**
SCALA **1:10.000**

Tavola

40