

0	21/05/2012	EMISSIONE	SERAFINI	SABBATINI	CASATI
Rev.	DATA	DESCRIZIONE	ELABORATO	VERIFICATO	APPROVATO
	<b>SNAM RETE GAS</b>	 <b>Snamprogetti</b>	COMMESSA 663100	UNITA' 000	
<b>METANODOTTO: SESTINO - MINERBIO</b>			DISEGNO LB-D-83813		
			REVISIONE 0		
<b>STRUMENTI DI TUTELA E PIANIFICAZIONE NORMATIVA A CARATTERE NAZIONALE</b>			FG. 1	DI 19	
			SCALA 1:10.000		

## LEGENDA DEI VINCOLI

 **VINCOLO IDROGEOLOGICO (RD 3267/23)**

### BENI CULTURALI E PAESAGGISTICI (D Lgs. 42/04)

#### Parte II Beni culturali (artt. 10-11)

 **areali**  **puntiformi**

#### Parte III Beni paesaggistici

 **Immobili ed aree di notevole interesse pubblico (art.136)**

 **Aree tutelate per legge (art.142)**

 Territori costieri (lett. a) e contermini ai laghi (lett. b) per una fascia di 300 m dalla linea di battigia. Fiumi, torrenti e corsi d'acqua (lett. c) iscritti agli elenchi previsti dal T.U. approvato con R. D. 1775 e relative sponde per una fascia di 150 m

 Montagne eccedenti 1600 m per la catena Alpina e 1200 m per quella Appenninica e le isole (lett. d) Ghiacciai e circhi glaciali (lett. e)

 Parchi e riserve nazionali e regionali ed i territori di protezione esterna dei parchi (lett. f)

 Territori ricoperti da foreste e boschi, anchorche' percorse dal fuoco, e quelli sottoposti a vincolo di rimboscimento (lett. g)

 Aree assegnate ad Università' o gravate da usi civici (lett. h)

 Zone umide incluse nell'elenco di cui al DPR 448/76 (lett. i)

 Zone di interesse archeologico (lett. m)

 **Beni individuati a norma dell' art. 1-quinquies della L. 431/85 (art. 159 comma 5)**

 **SITI DI IMPORTANZA COMUNITARIA (92/43/CEE) E ZONE DI PROTEZIONE SPECIALE (79/409/CEE)**

## LEGENDA MECCANICA

 **TRACCIATO DEL 2008**

 **TRACCIATO DEL 2012**

 **CONDOTTA ESISTENTE**

 **IMPIANTI IN PROGETTO**

 **IMPIANTI ESISTENTI**

 PUNTO DI INTERCETTAZIONE DI LINEA (PIL)

 PUNTO DI INTERCETTAZIONE DI DERIVAZIONE IMPORTANTE (PIDI)

 PUNTO DI INTERCETTAZIONE CON DISCAGGIO DI ALLACCIAMENTO (PIDA)

 PUNTO DI INTERCETTAZIONE DI DERIVAZIONE SEMPLICE (PIDS)

 SEGNA PIG

 GIUNTO ISOLANTE

 CABINA DI RIDUZIONE

 PUNTO DI LANCIO E RICEVIMENTO PIG

 **GALLERIA - MICRO/MINI TUNNEL - RAISE BORING TRACCIATO DEL 2008**

 **GALLERIA - MICRO/MINI TUNNEL - RAISE BORING TRACCIATO DEL 2012**

## LEGENDA OPERE ACCESSORIE

 **Pista provvisoria di passaggio**

 **Adeguamento strade esistenti**

 **Strada di accesso agli impianti**

### INFRASTRUTTURE PROVVISORIE

 **Piazzole stoccaggio tubazioni**

 **Depositi temporanei**

PLANIMETRIA

COMUNI

PROVINCIE

PROGRESSIVE CHILOMETRICHE



LIMITI DI TRONCO

PUNTI IMPIANTISTICI

PISTE PROVVISORIE  ADEGUAMENTI  STRADE DI ACCESSO 

DEPOSITI TEMPORANEI  PIAZZOLE STOCCAGGIO TUBAZIONI 

ALLARGAMENTO FASCIA DI LAVORO 

OPERE CIVILI  Trasversali  Longitudinali

DATI DI PROGETTO

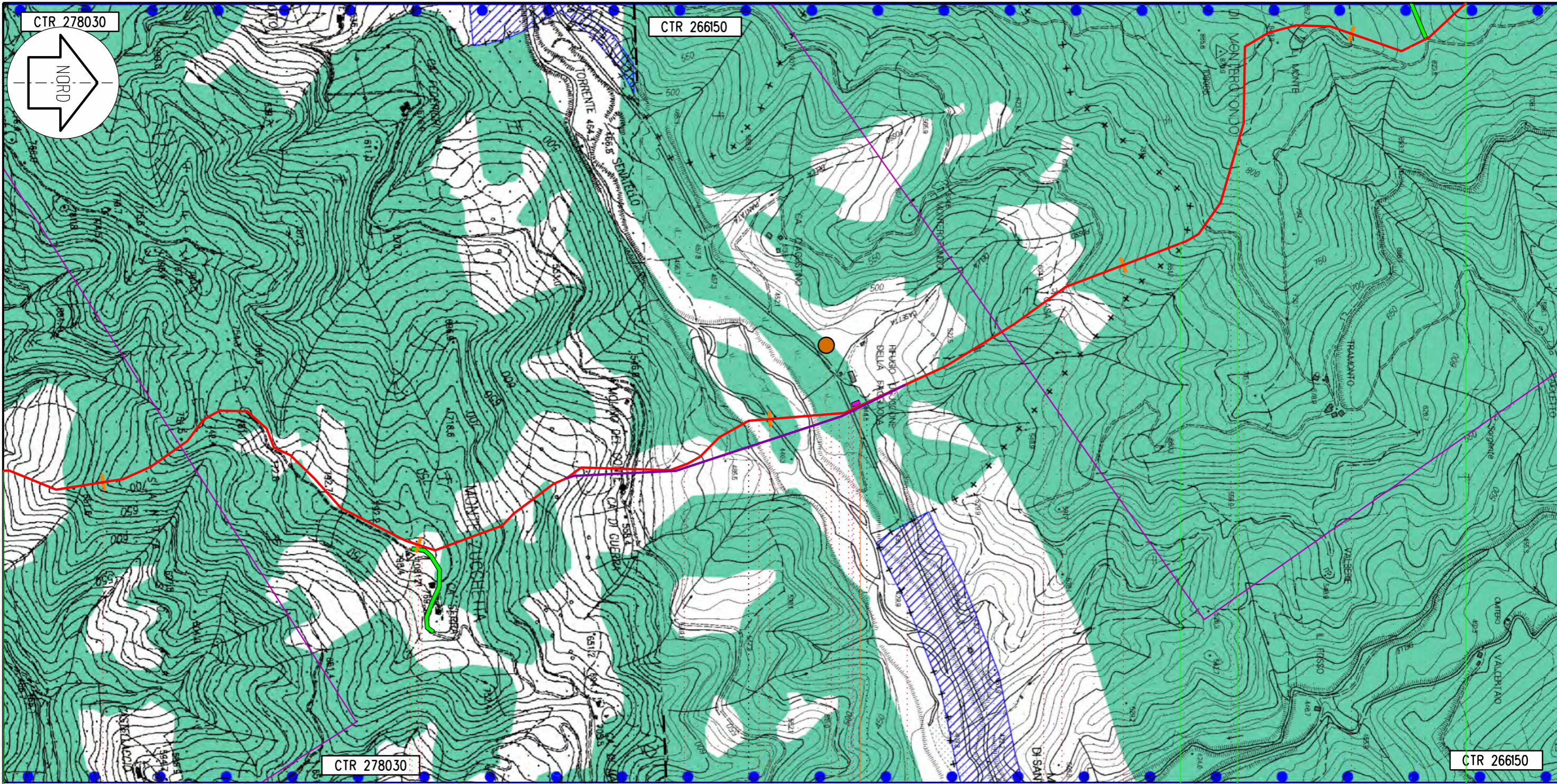

Il presente disegno e' di proprieta' aziendale - La societa' tutelera' i propri diritti a termine di legge.

Badia Tedalda	Sant' Agata Feltria	Casteldelci
AR		RN

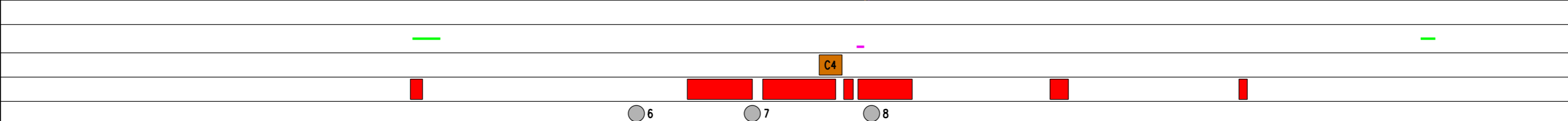
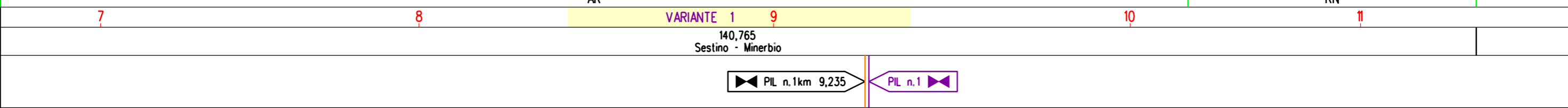

Proprietario  
**SNAM RETE GAS**  
Progettista  
**Snamprogetti**

METANODOTTO: SESTINO - MINERBIO  
**STRUMENTI DI TUTELA E PIANIFICAZIONE  
NORMATIVA A CARATTERE NAZIONALE**

DISEGNO **LB-D-83813**  
Foglio **3 di 19**  
REVISIONE **0**  
COMMESSA **663100**  
SCALA **1:10.000**

Tavola  
**3**

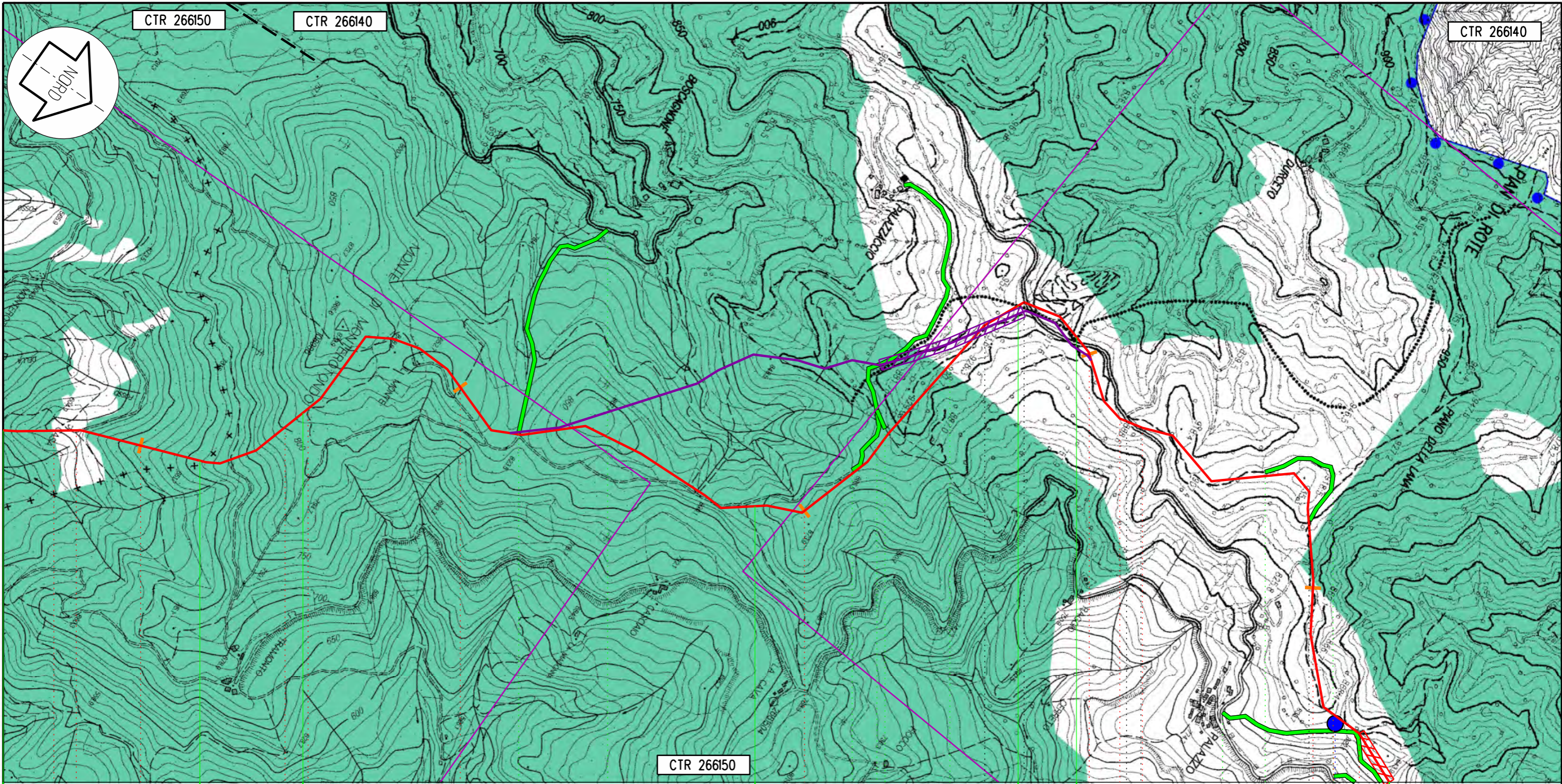

Il presente disegno e' di proprieta' aziendale - La societa' tutelera' i propri diritti a termine di legge.

Badia Tedalda    Sant' Agata Feltria    Casteldelci    Sant' Agata Feltria    Casteldelci    Sant' Agata Feltria

AR    10    11    **VARIANTE 2**    12    13    14    RN

140,765  
Sestino - Minerbio

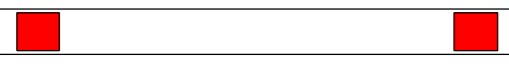

9    10    11    12

05

Proprietario  
**SNAM RETE GAS**  
Progettista  
**Snamprogetti**

METANODOTTO: SESTINO - MINERBIO  
**STRUMENTI DI TUTELA E PIANIFICAZIONE  
NORMATIVA A CARATTERE NAZIONALE**

DISEGNO    LB-D-83813  
Foglio    4 di 19  
REVISIONE    0  
COMMESSA    663100  
SCALA    1:10.000

Tavola  
4

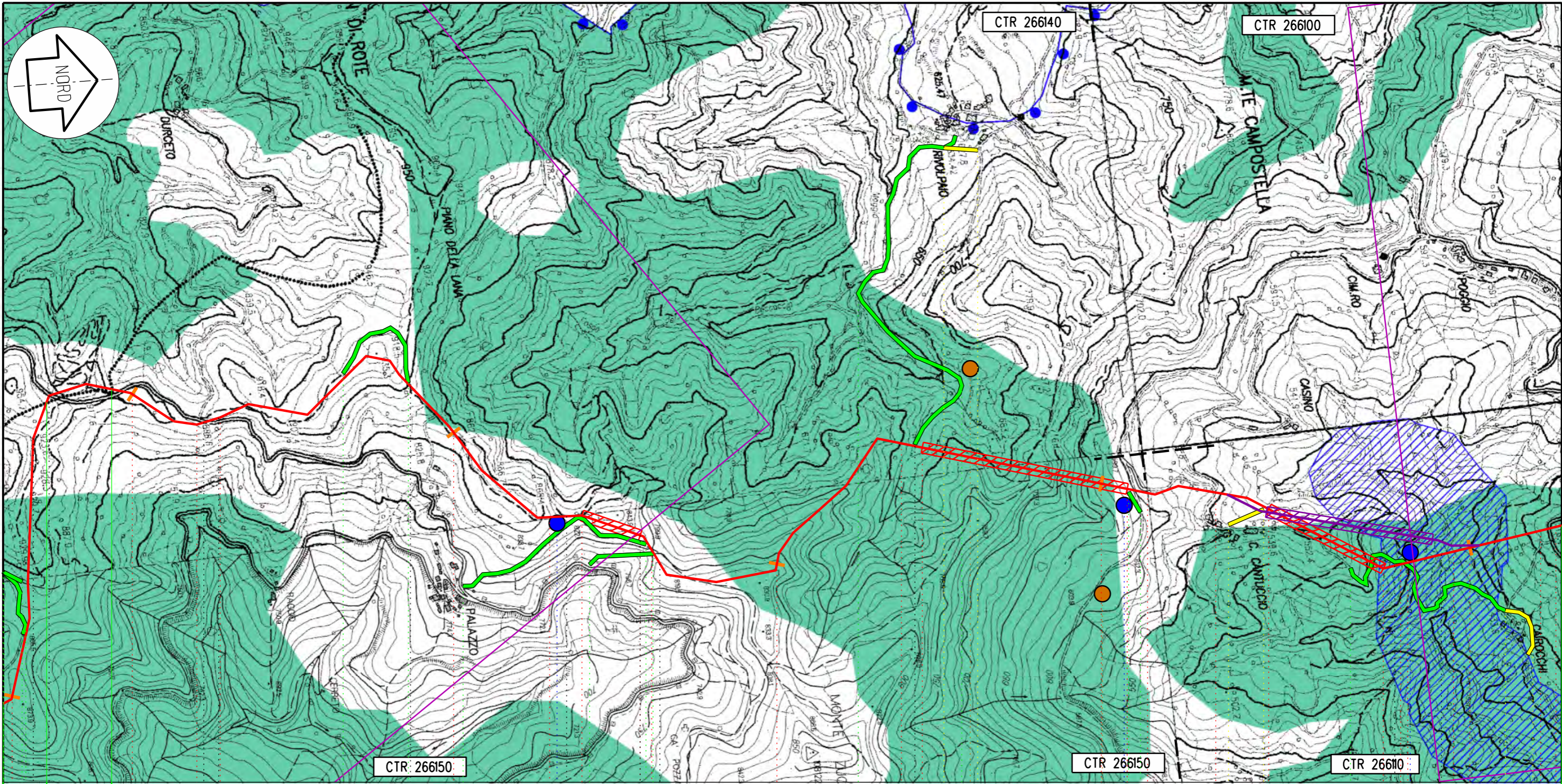

Sant' Agata Feltria Sant' Agata Feltria

12 13 14 15 16 VARIANTE 3 17

RN  
140,765  
Sestino - Minerbio

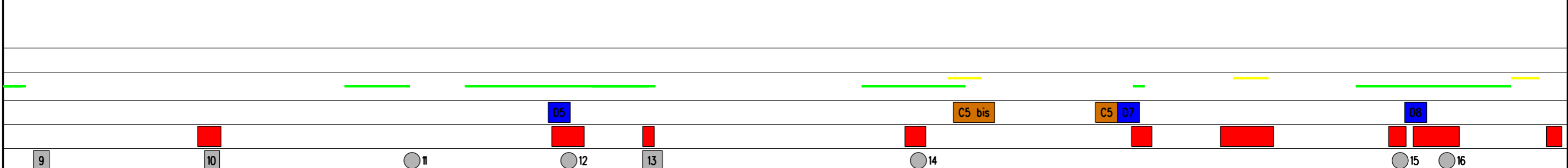

Proprietario  
**SNAM RETE GAS**  
Progettista  
**Snamprogetti**

METANODOTTO: SESTINO - MINERBIO  
**STRUMENTI DI TUTELA E PIANIFICAZIONE  
NORMATIVA A CARATTERE NAZIONALE**

DISEGNO	LB-D-83813	Tavola <b>5</b>
Foglio	5 di 19	
REVISIONE	0	
COMMESSA	663100	
SCALA	1:10.000	

Il presente disegno e' di proprieta' aziendale - La societa' tutelera' i propri diritti a termine di legge.

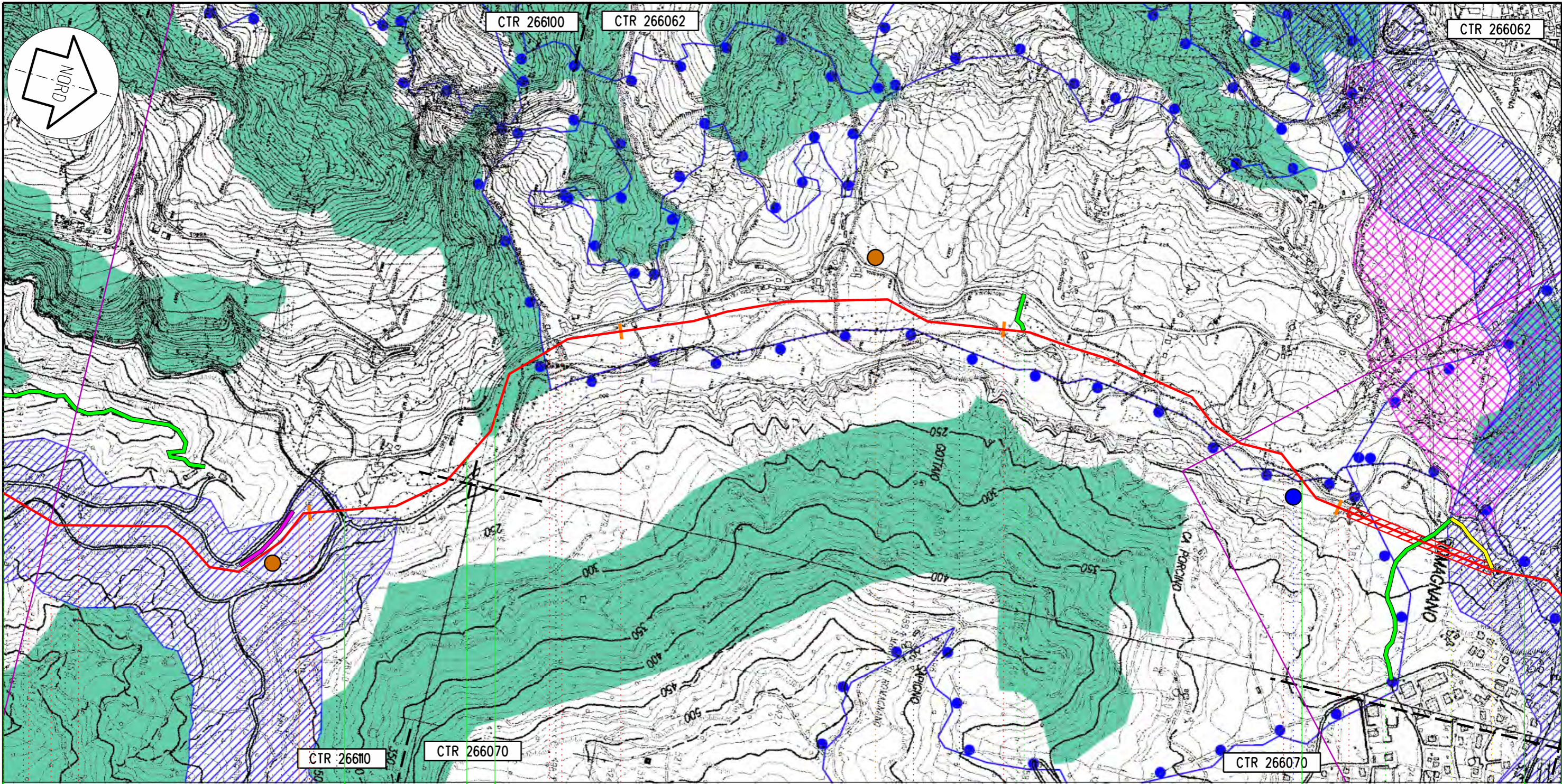

Sant' Agata Feltria	Sarsina	Sant' Agata Feltria	Sarsina	Sant' Agata Feltria	Sarsina
RN	FC	RN	FC	RN	FC

140,765  
Sestino - Minerbio

PIL n. 3    km 21,965    L/R

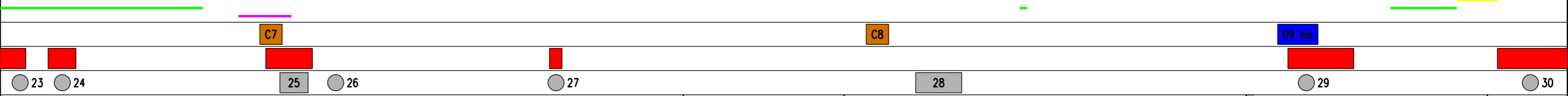

Proprietario  
**SNAM RETE GAS**  
Progettista  
**Snamprogetti**

METANODOTTO: SESTINO - MINERBIO  
**STRUMENTI DI TUTELA E PIANIFICAZIONE  
NORMATIVA A CARATTERE NAZIONALE**

DISEGNO LB-D-83813  
Foglio 6 di 19  
REVISIONE 0  
COMMESSA 663100  
SCALA 1:10.000

Tavola  
**7**

Il presente disegno e' di proprieta' aziendale - La societa' tutelera' i propri diritti a termine di legge.

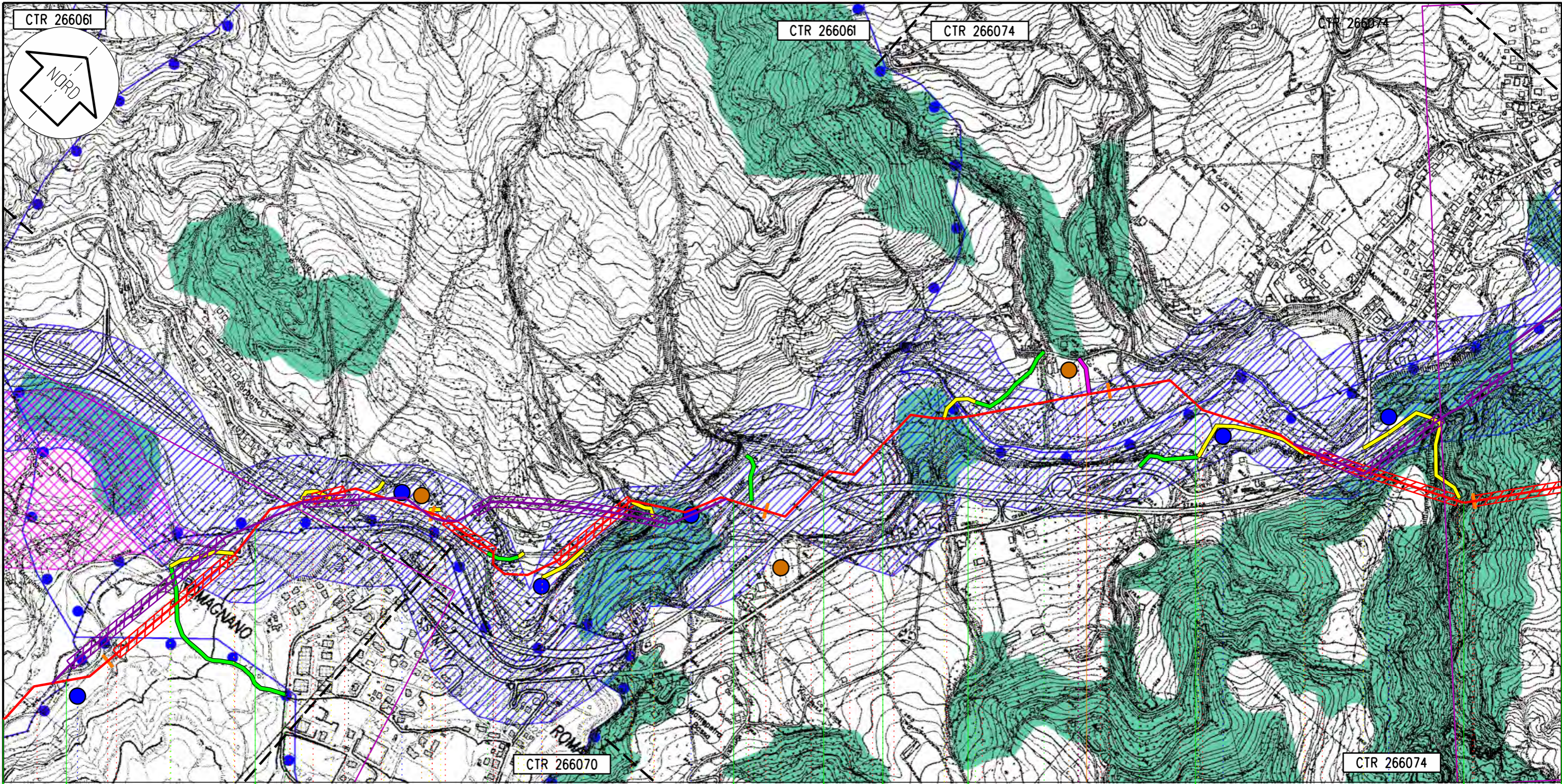

Sarsina    Sant'Agata Feltria    Sarsina    Sogliano alRubicone    Sarsina    Sogliano alRubicone    Mercato Saraceno    Sogliano alRubicone    Mercato Saraceno

FC    RN    FC

25    VARIANTE 4    26    27    28    VARIANTE 5    29

140,765  
Sestino - Minerbio

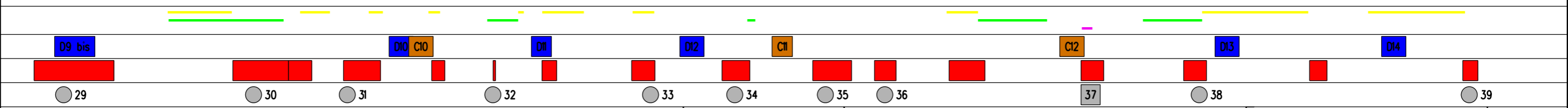
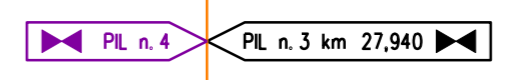

Il presente disegno e' di proprieta' aziendale - La societa' tutelera' i propri diritti a termine di legge.

Proprietario  
**SNAM RETE GAS**  
Progettista  
**Snamprogetti**

METANODOTTO: SESTINO - MINERBIO  
**STRUMENTI DI TUTELA E PIANIFICAZIONE  
NORMATIVA A CARATTERE NAZIONALE**

DISEGNO    LB-D-83813  
Foglio    7 di 19  
REVISIONE    0  
COMMESSA    663100  
SCALA    1:10.000

Tavola  
8

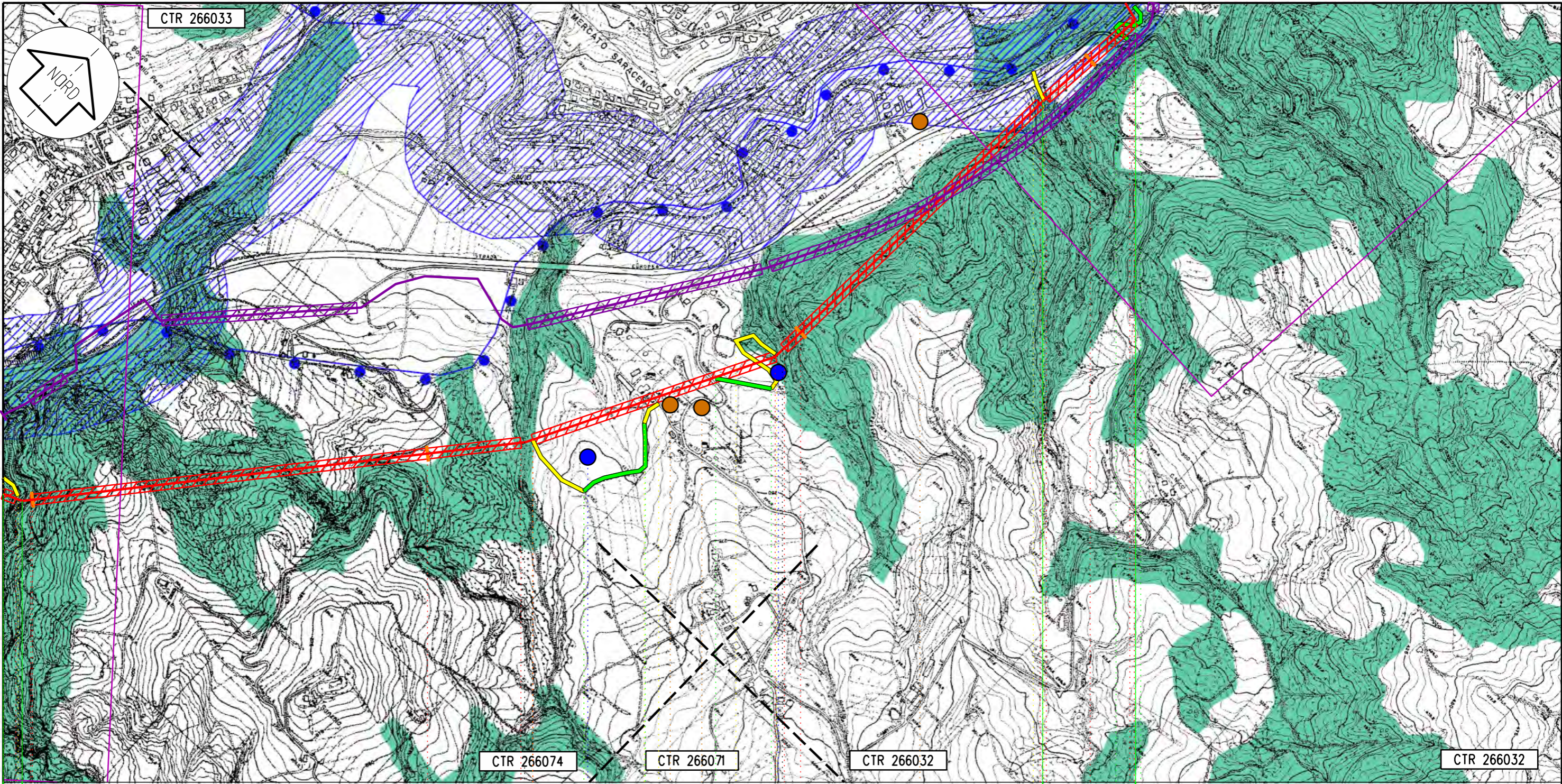

Sogliano al Rubicone      Mercato Saraceno      Sogliano al Rubicone      Mercato Saraceno

FC  
 29      30      **VARIANTE 5**      31      32  
 140,765  
 Sestino - Minerbio

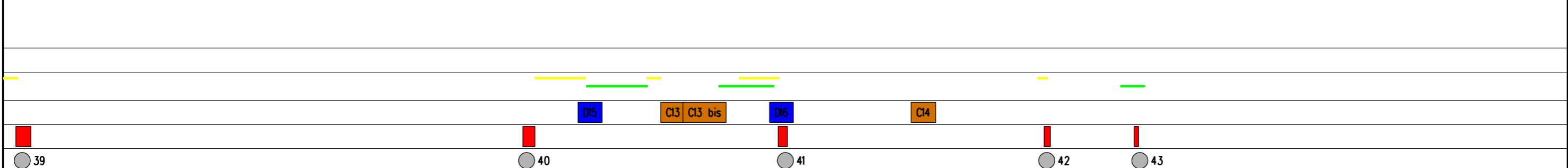

Proprietario  
**SNAM RETE GAS**  
 Progettista  
**Snamprogetti**

METANODOTTO: SESTINO - MINERBIO  
**STRUMENTI DI TUTELA E PIANIFICAZIONE  
 NORMATIVA A CARATTERE NAZIONALE**

DISEGNO **LB-D-83813**  
 Foglio **8 di 19**  
 REVISIONE **0**  
 COMMESSA **663100**  
 SCALA **1:10.000**

Tavola  
**9**

Il presente disegno e' di proprieta' aziendale - La societa' tutelera' i propri diritti a termine di legge.



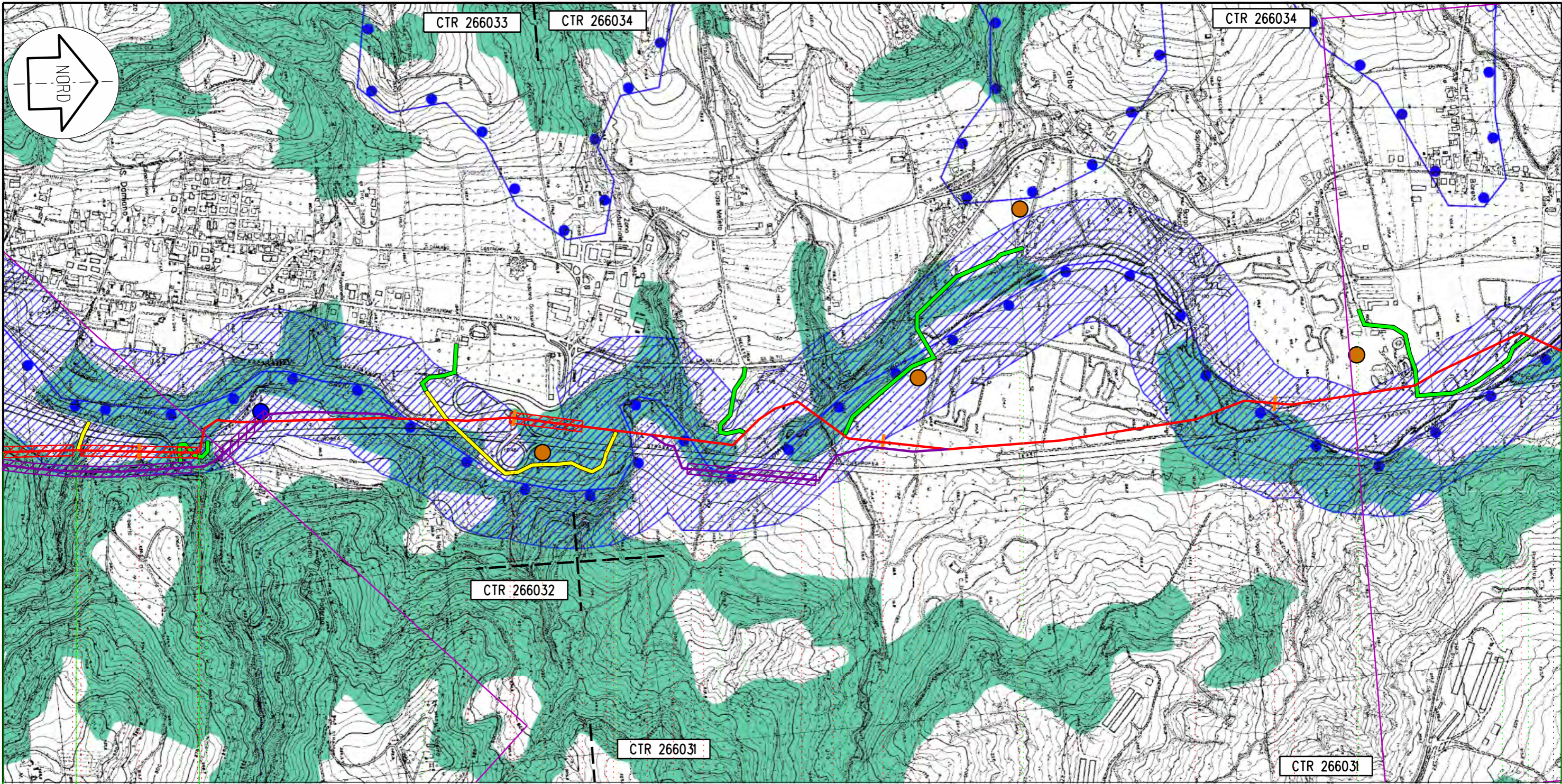

Mercato Saraceno Sogliano al Rubicone Mercato Saraceno

FC  
 32 VARIANTE 5 33 34 VARIANTE 6 35  
 140,765  
 Sestino - Minerbio

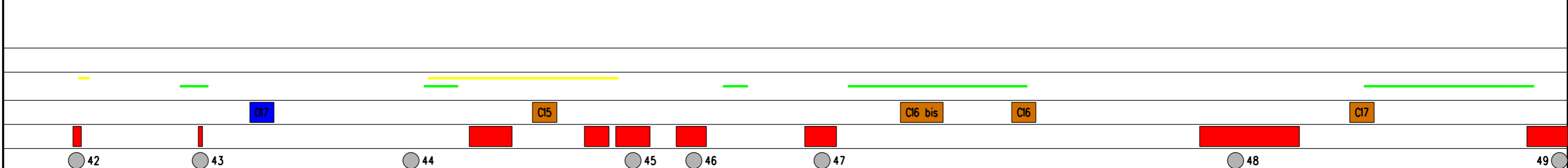

Il presente disegno e' di proprieta' aziendale - La societa' tutelera' i propri diritti a termine di legge.

Proprietario  
**SNAM RETE GAS**  
 Progettista  
**Snamprogetti**

METANODOTTO: SESTINO - MINERBIO  
**STRUMENTI DI TUTELA E PIANIFICAZIONE  
 NORMATIVA A CARATTERE NAZIONALE**

DISEGNO **LB-D-83813**  
 Foglio **9 di 19**  
 REVISIONE **0**  
 COMMESSA **663100**  
 SCALA **1:10.000**

Tavola  
**10**

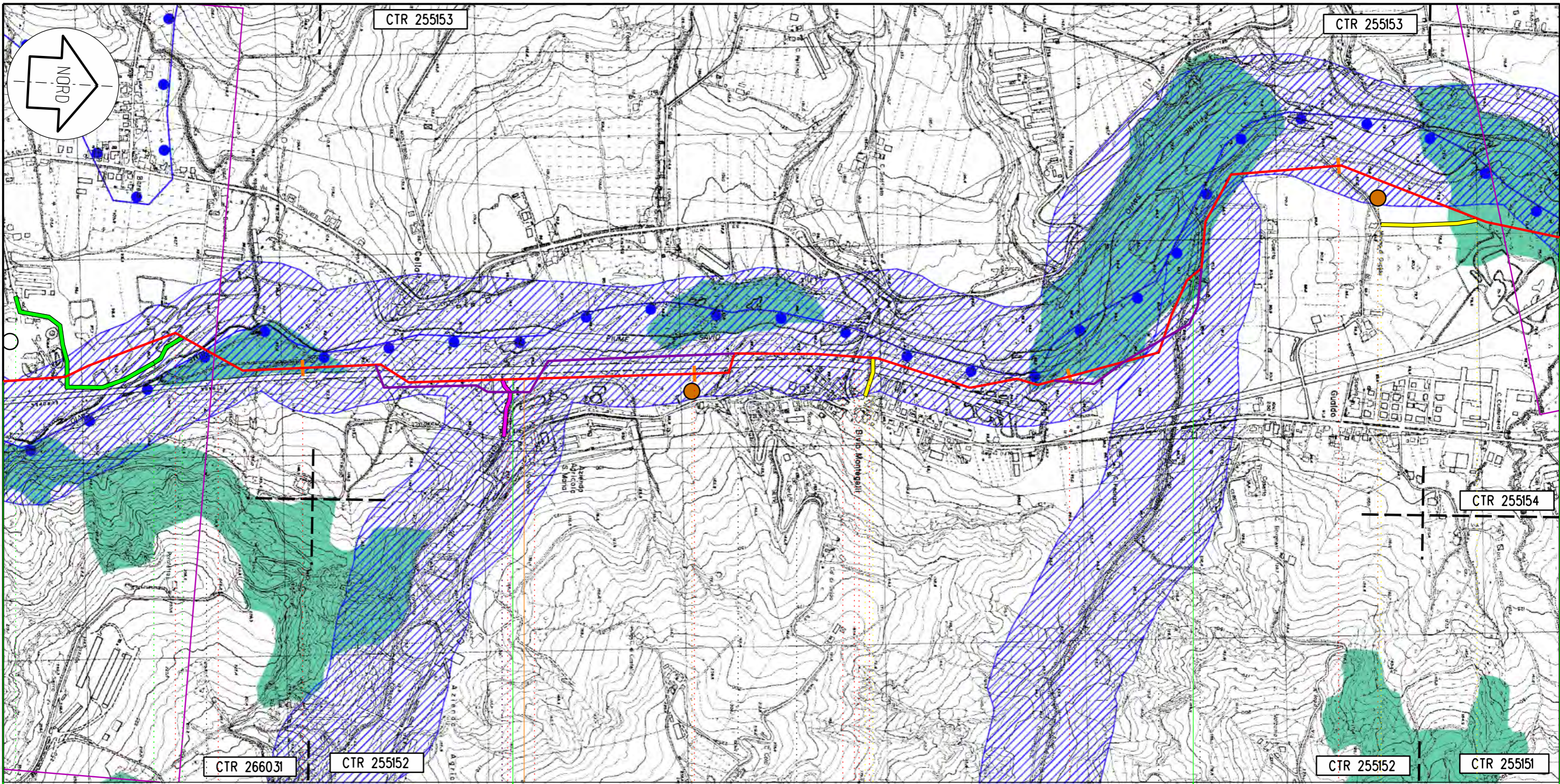

Mercato Saraceno

Sogliano al Rubicone

Roncofreddo

FC

36

VARIANTE 7

37

38 VARIANTE 8

39

140,765  
Sestino - Minerbio

PIL n. 5      PIL n. 4 km 36,570

C18

C19

49

50

50 bis

51

Proprietario  
**SNAM RETE GAS**  
Progettista  
**Snamprogetti**

METANODOTTO: SESTINO - MINERBIO

**STRUMENTI DI TUTELA E PIANIFICAZIONE  
NORMATIVA A CARATTERE NAZIONALE**

DISEGNO **LB-D-83813**  
Foglio **10 di 19**  
REVISIONE **0**  
COMMESSA **663100**  
SCALA **1:10.000**

Tavola  
**11**

Il presente disegno e' di proprieta' aziendale - La societa' tutelera' i propri diritti a termine di legge.

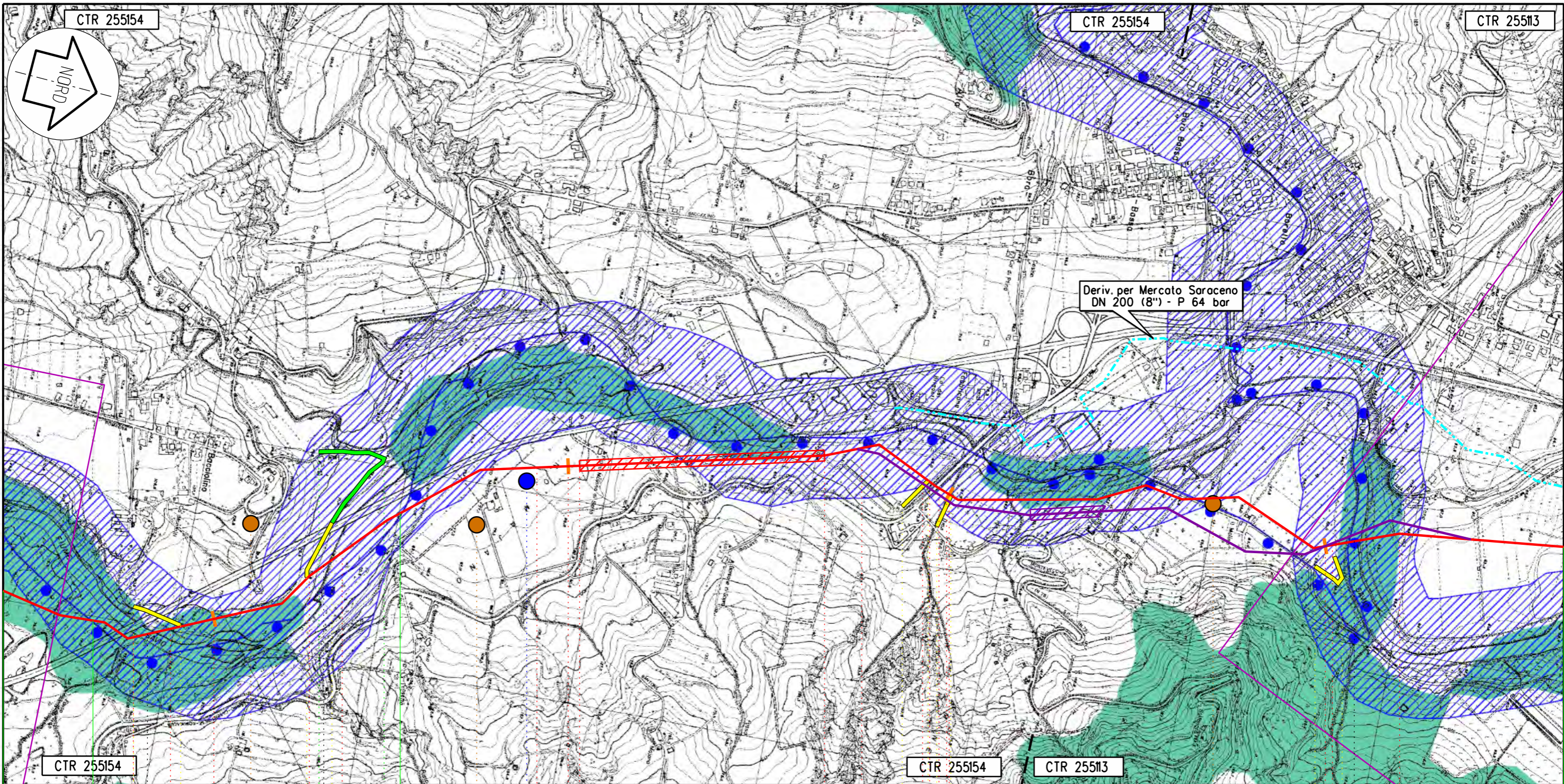

Roncofreddo      Mercato Saraceno      Cesena

FC

40      41      42      VARIANTE 9      43

140,765  
Sestino - Minerbio

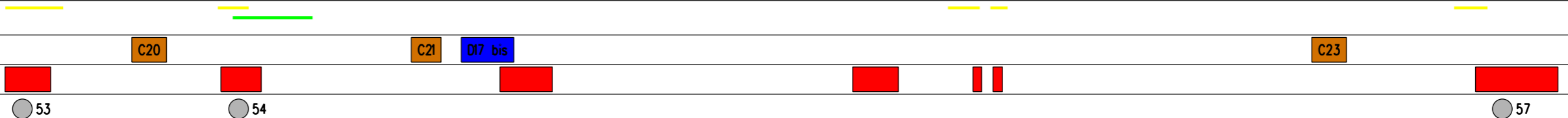

Proprietario  
**SNAM RETE GAS**  
Progettista  
**Snamprogetti**

METANODOTTO: SESTINO - MINERBIO  
**STRUMENTI DI TUTELA E PIANIFICAZIONE  
NORMATIVA A CARATTERE NAZIONALE**

DISEGNO **LB-D-83813**  
Foglio **11 di 19**  
REVISIONE **0**  
COMMESSA **663100**  
SCALA **1:10.000**

Tavola  
**12**

Il presente disegno e' di proprieta' aziendale - La societa' tutelera' i propri diritti a termine di legge.

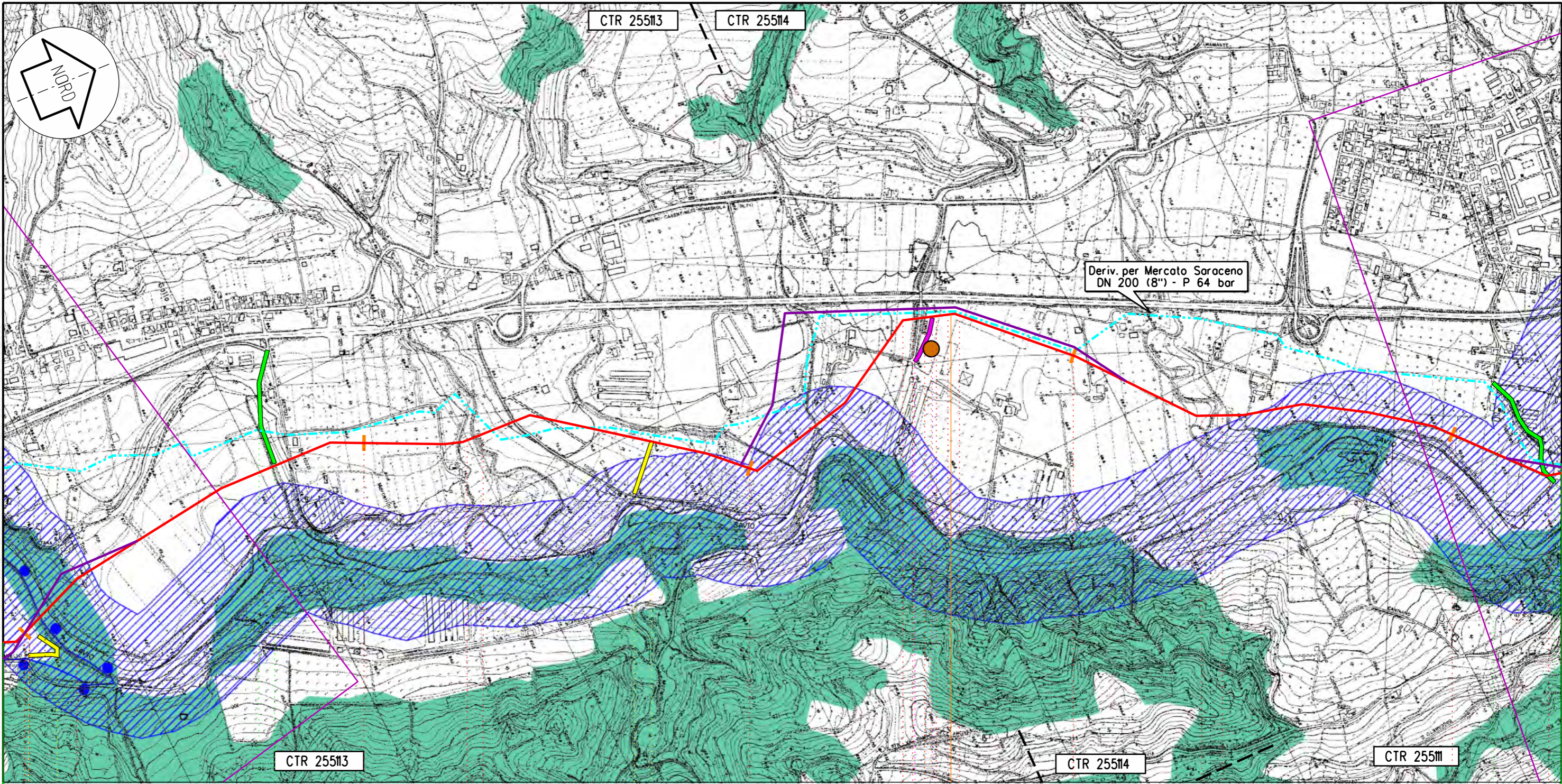

Il presente disegno e' di proprieta' aziendale - La societa' tutelera' i propri diritti a termine di legge.

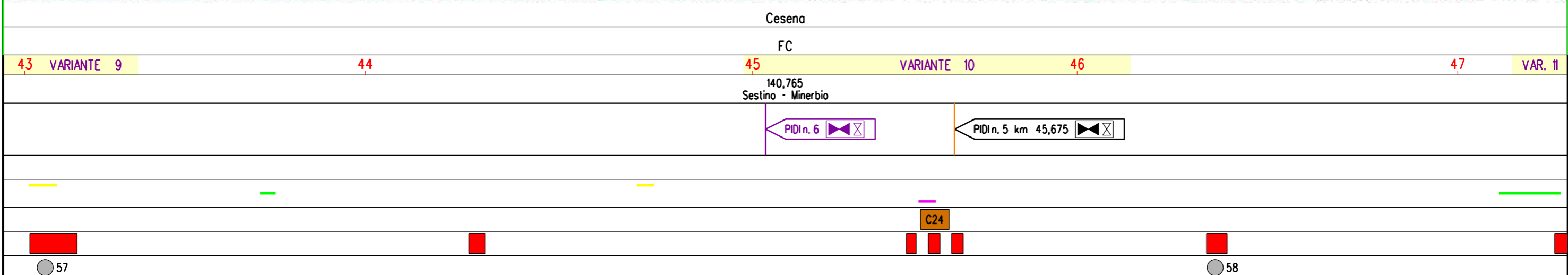

Proprietario  
 **SNAM RETE GAS**  
 Progettista  
**Snamprogetti**

METANODOTTO: SESTINO - MINERBIO  
**STRUMENTI DI TUTELA E PIANIFICAZIONE  
 NORMATIVA A CARATTERE NAZIONALE**

DISEGNO **LB-D-83813**  
 Foglio **12 di 19**  
 REVISIONE **0**  
 COMMESSA **663100**  
 SCALA **1:10.000**

Tavola  
**13**

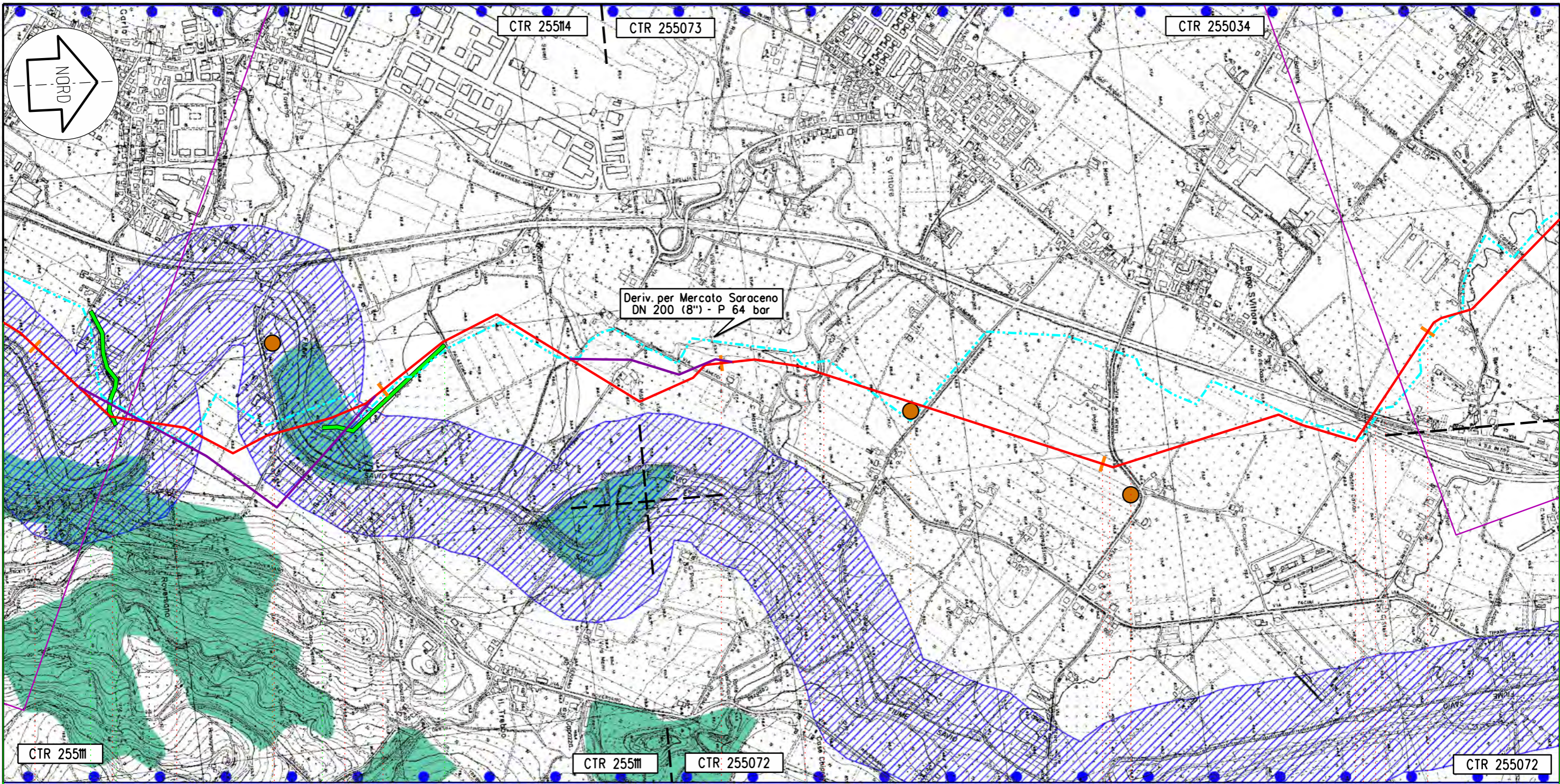

Il presente disegno e' di proprieta' aziendale - La societa' tutelera' i propri diritti a termine di legge.

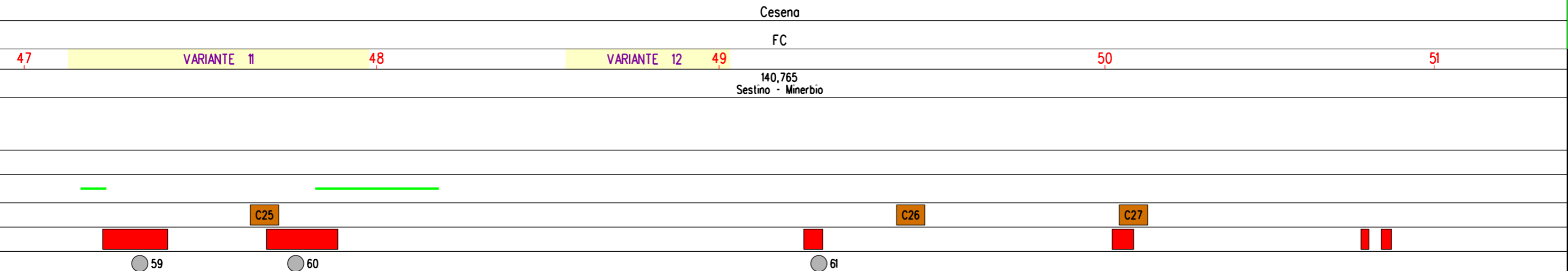

Proprietario  
**SNAM RETE GAS**  
 Progettista  
**Snamprogetti**

METANODOTTO: SESTINO - MINERBIO  
**STRUMENTI DI TUTELA E PIANIFICAZIONE  
 NORMATIVA A CARATTERE NAZIONALE**

DISEGNO **LB-D-83813**  
 Foglio **13 di 19**  
 REVISIONE **0**  
 COMMESSA **663100**  
 SCALA **1:10.000**

Tavola  
**14**

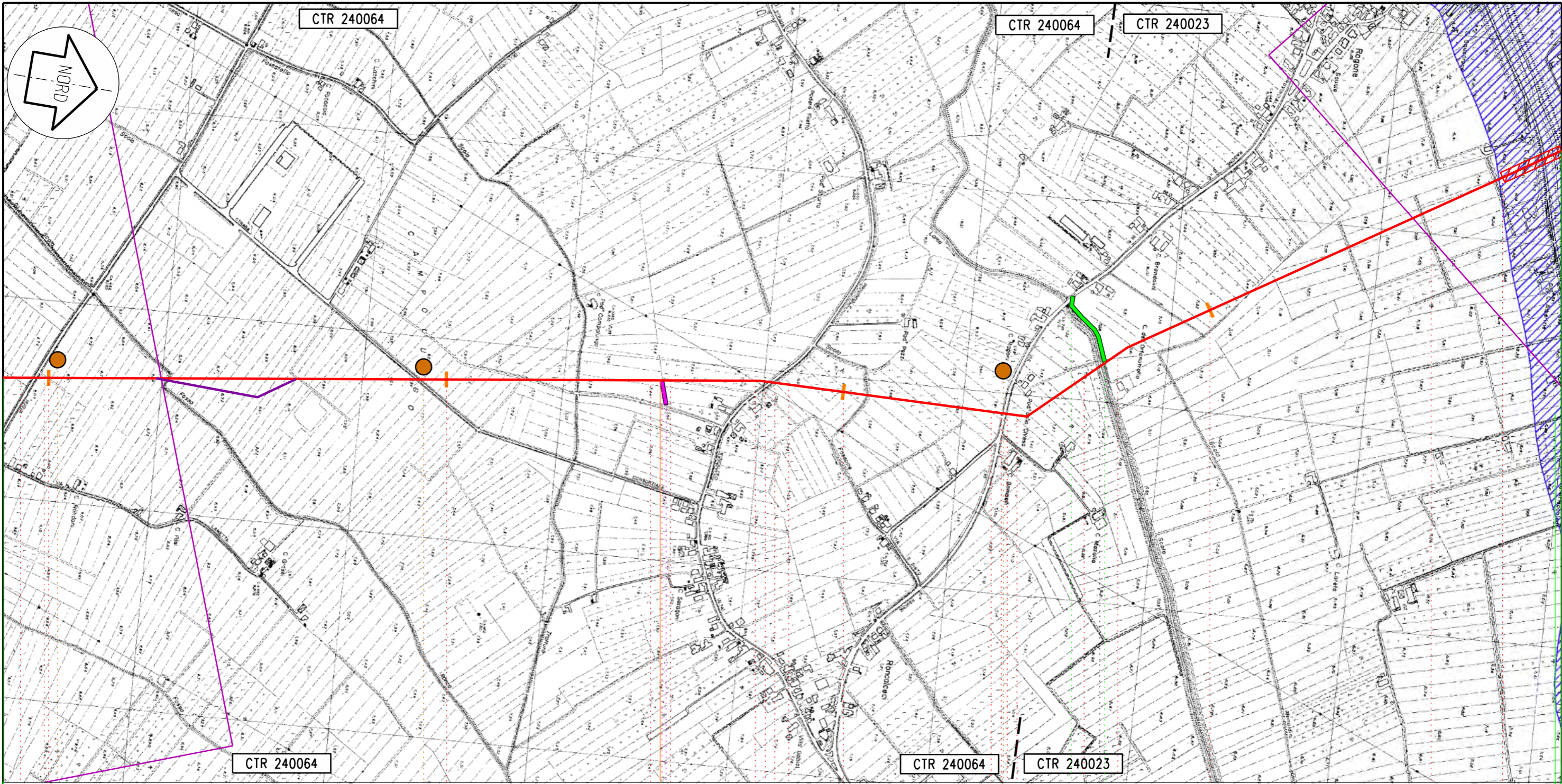

Il presente disegno e' di proprieta' aziendale - La societa' tutelera' i propri diritti a termine di legge.

Ravenna

Russi

RA

77

VARIANTE 13

78

79

80

140,765  
Sestino - Minerbio

PII n. 11

PII n. 10 km 78,540

C39

C39 bis

C40

63

Proprietario  
**SNAM RETE GAS**  
Progettista  
**Snamprogetti**

METANODOTTO: SESTINO - MINERBIO

**STRUMENTI DI TUTELA E PIANIFICAZIONE  
NORMATIVA A CARATTERE NAZIONALE**

DISEGNO **LB-D-83813**  
Foglio **14 di 19**  
REVISIONE **0**  
COMMESSA **663100**  
SCALA **1:10.000**

Tavola  
**22**

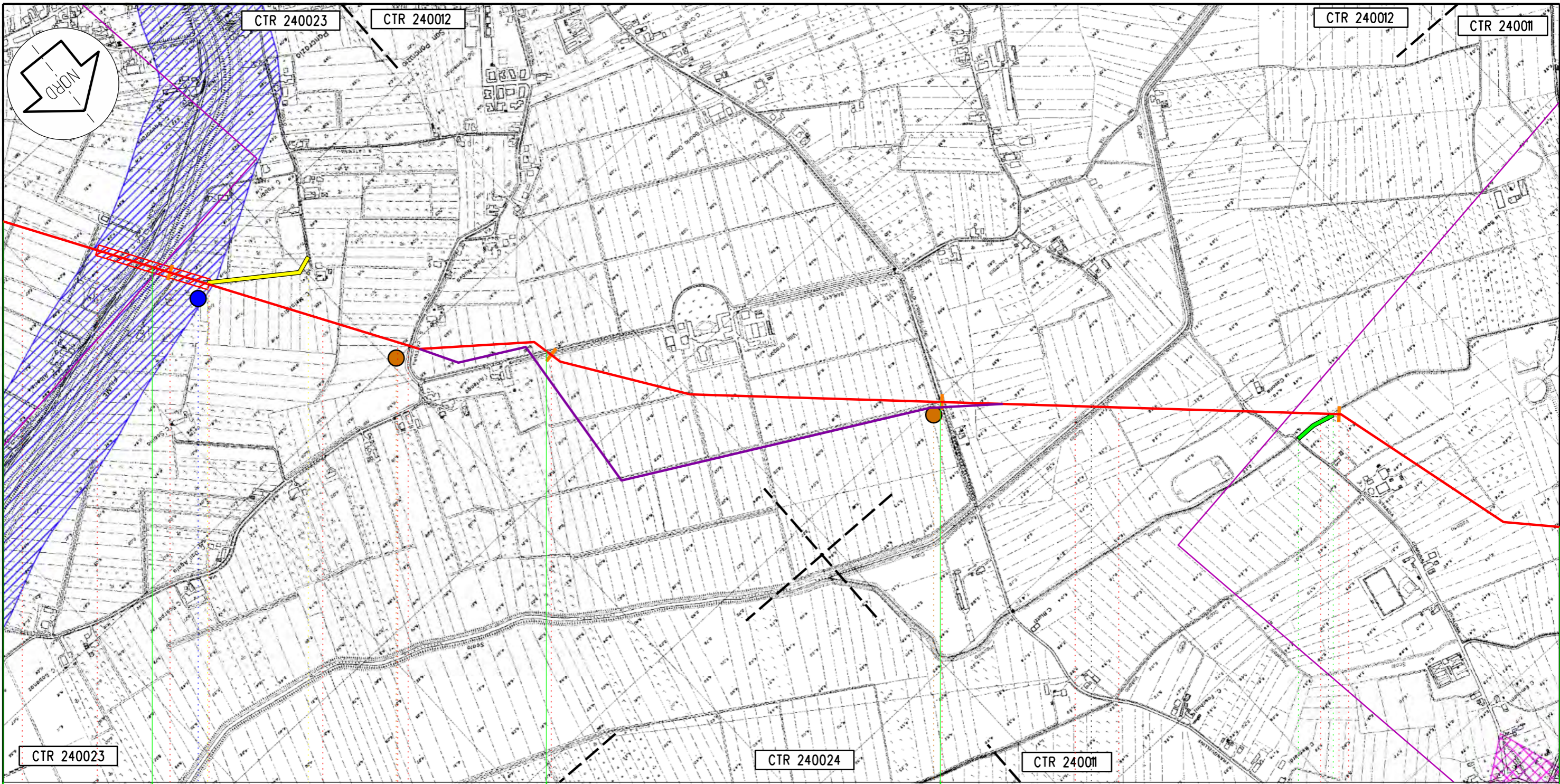

CTR 240023

CTR 240023

CTR 240012

CTR 240012

CTR 240011

CTR 240024

CTR 240011

Ravenna

Russi

Ravenna

Russi

RA

81

82

VARIANTE 14

83

84

140,765  
Sestino - Minerbio

D22

C41

C42

64

65

Proprietario  
**SNAM RETE GAS**  
Progettista  
**Snamprogetti**

METANODOTTO: SESTINO - MINERBIO

**STRUMENTI DI TUTELA E PIANIFICAZIONE  
NORMATIVA A CARATTERE NAZIONALE**

DISEGNO **LB-D-83813**  
Foglio 15 di 19  
REVISIONE 0  
COMMESSA 663100  
SCALA 1:10.000

Tavola  
23

Il presente disegno e' di proprieta' aziendale - La societa' tutelera' i propri diritti a termine di legge.

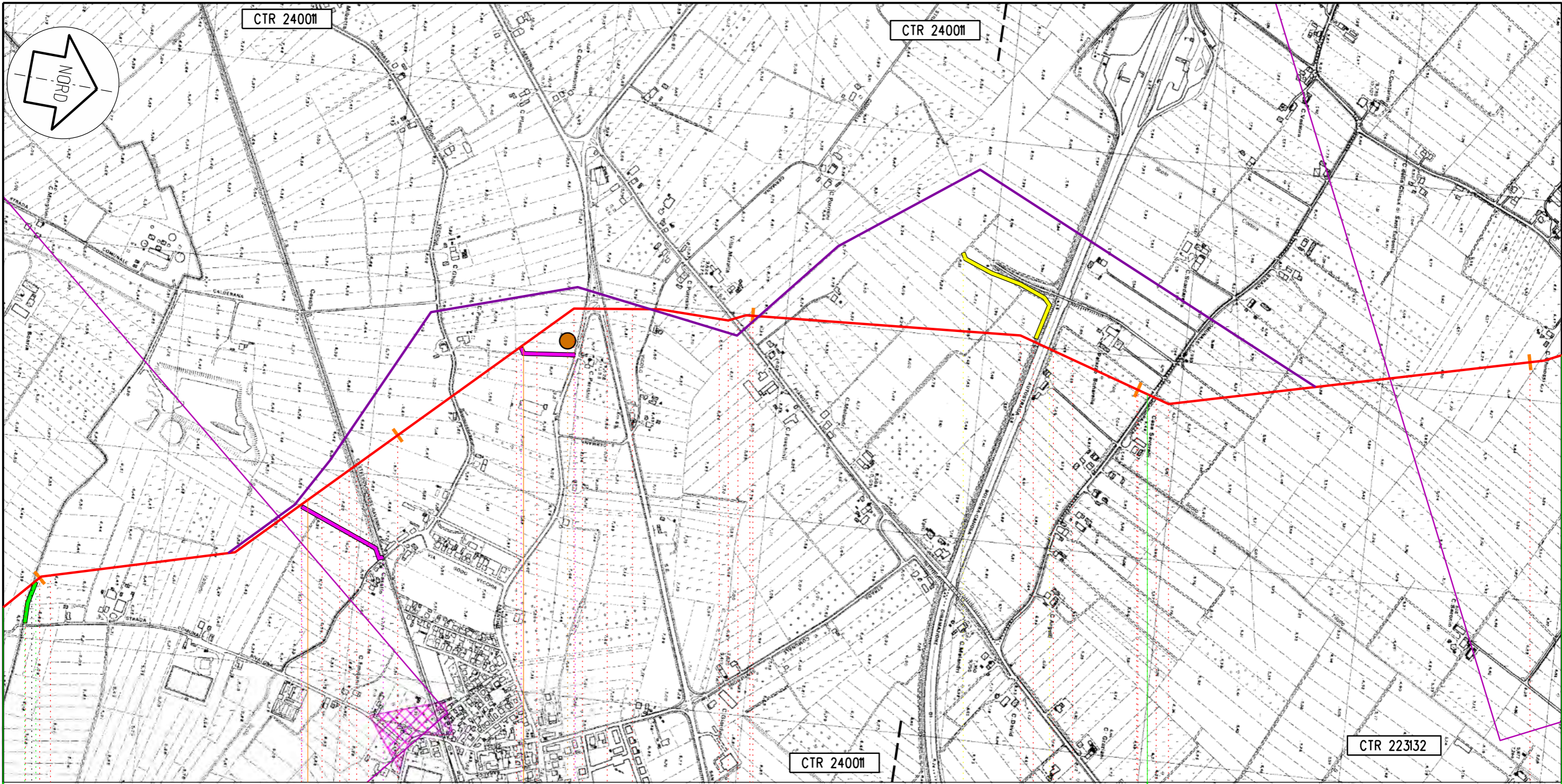

Russi

Ravenna

RA

VARIANTE 15

140,765  
Sestino - Minerbio

84

85

86

87

88

PIL n.11 km 84,720

PIL n.13

PIL n.12 km 85,390

PIL n.12

C43

65

Proprietario  
**SNAM RETE GAS**  
Progettista  
**Snamprogetti**

METANODOTTO: SESTINO - MINERBIO

**STRUMENTI DI TUTELA E PIANIFICAZIONE  
NORMATIVA A CARATTERE NAZIONALE**

DISEGNO **LB-D-83813**  
Foglio **16 di 19**  
REVISIONE **0**  
COMMESSA **663100**  
SCALA **1:10.000**

Tavola  
**24**

Il presente disegno e' di proprieta' aziendale - La societa' tutelera' i propri diritti a termine di legge.



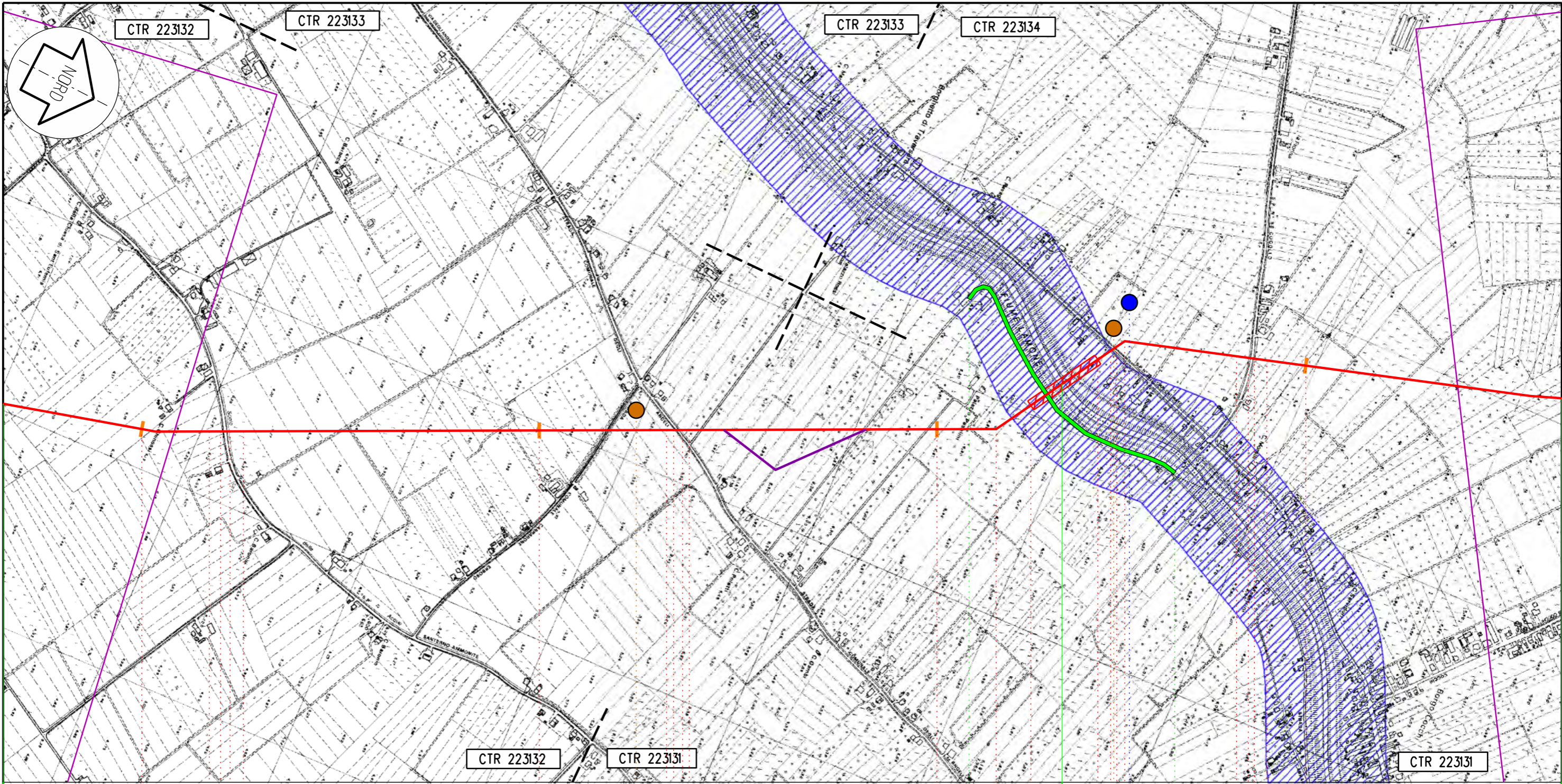

Ravenna

Bagnacavallo

RA

88

89

VARIANTE 16

90

91

140,765  
Sestino - Minerbio

C44

C45 D23

Il presente disegno e' di proprieta' aziendale - La societa' tutelera' i propri diritti a termine di legge.

Proprietario  
**SNAM RETE GAS**  
Progettista  
**Snamprogetti**

METANODOTTO: SESTINO - MINERBIO

**STRUMENTI DI TUTELA E PIANIFICAZIONE  
NORMATIVA A CARATTERE NAZIONALE**

DISEGNO **LB-D-83813**  
Foglio **17 di 19**  
REVISIONE **0**  
COMMESSA **663100**  
SCALA **1:10.000**

Tavola  
**25**



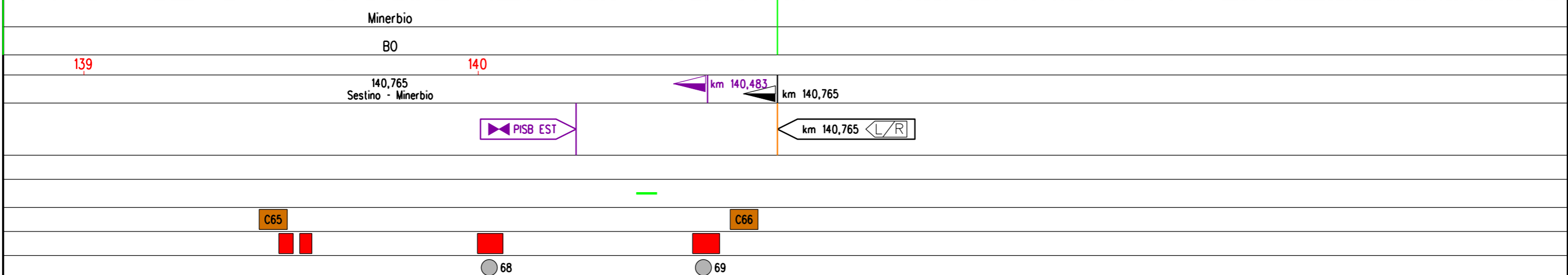
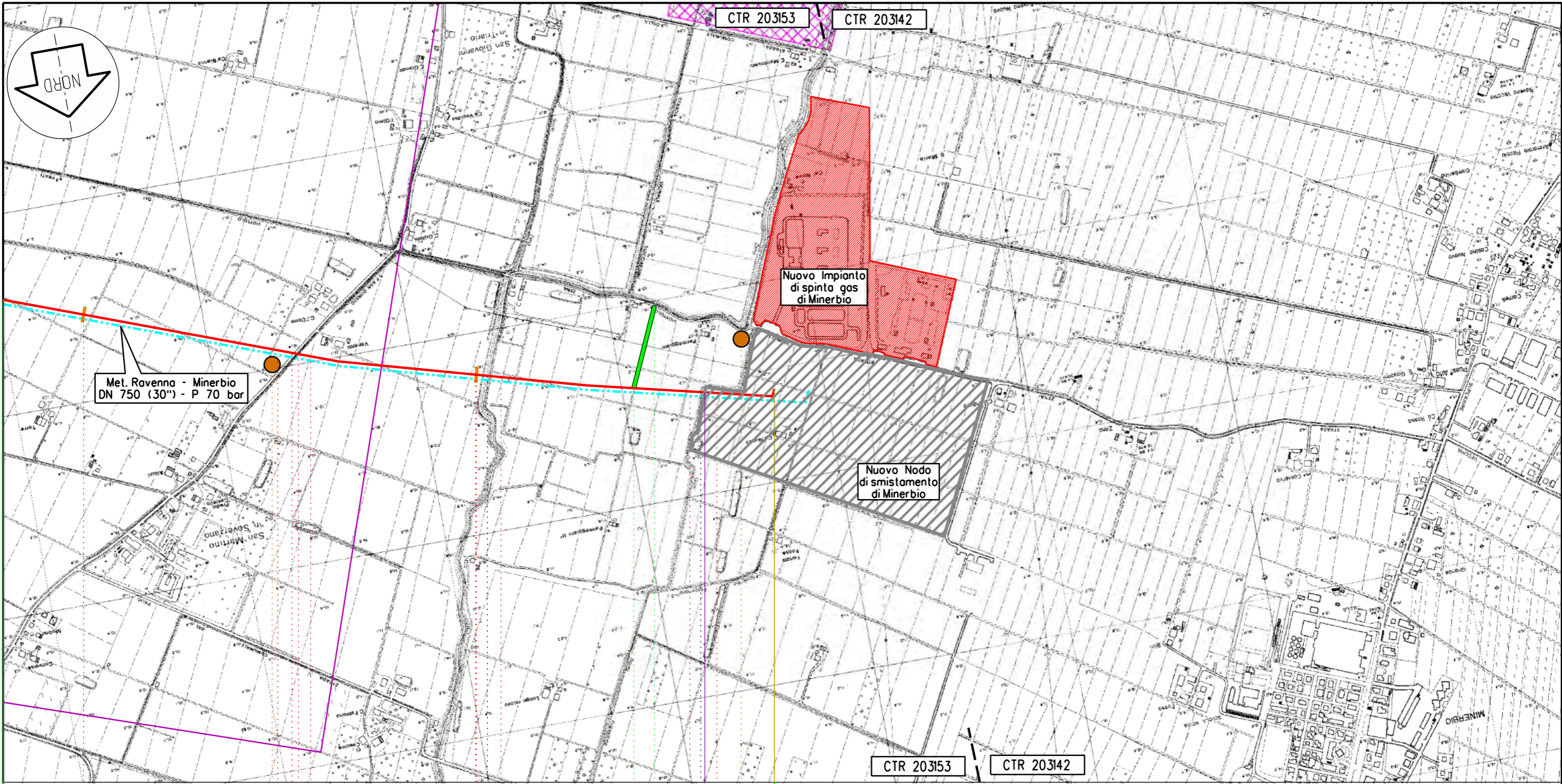

Il presente disegno e' di proprieta' aziendale - La societa' tutelera' i propri diritti a termine di legge.

Proprietario  
 **SNAM RETE GAS**  
 Progettista  
**Snamprogetti**

METANODOTTO: SESTINO - MINERBIO  
**STRUMENTI DI TUTELA E PIANIFICAZIONE  
 NORMATIVA A CARATTERE NAZIONALE**

DISEGNO **LB-D-83813**  
 Foglio **19 di 19**  
 REVISIONE **0**  
 COMMESSA **663100**  
 SCALA **1:10.000**

Tavola  
**40**