

| 0 | 21/05/2012 | EMISSIONE | SERAFINI | SABBATINI | CASATI |
|------|------------|---|-----------------------|------------|--------------------|
| Rev. | DATA | DESCRIZIONE | ELABORATO | VERIFICATO | APPROVATO |
| | | SNAM RETE GAS | Snamprogetti | | COMMESSA 663100 |
| | | METANODOTTO: SESTINO - MINERBIO | PROGETTISTA | | UNITA' 000 |
| | | DN 1200 (48") P 75 bar | DISEGNO LB-D-83814 | | REVISIONE 0 |
| | | STRUMENTI DI TUTELA E PIANIFICAZIONE NORMATIVA A CARATTERE REGIONALE | FG. 1 | DI 8 | SCALA 1:10.000 |

LEGENDA DEI VINCOLI REGIONALI

REGIONE TOSCANA
PTCP AREZZO

INVARIANTI STRUTTURALI

Citta' e insediamenti: ambiti di tutela del sistema insediativo

Area di tutela paesistica degli aggregati

Territorio Rurale

Area di interesse geologico

Rappresentativo

Segnalato

Boschi di pregio

Uso del suolo forestale

Boschi a prevalenza di latifoglie

Formazioni ex-agricole in fase di colonizzazione arbustiva

Formazioni ex-agricole in fase di colonizzazione arbustiva e arborea

Aree di interesse ambientale comprendenti le zone "b, c, d" del sistema regionale delle Aree Protette

RISORSE DEL TERRITORIO RURALE

Tessitura Agraria

Cultura tradizionale mista a maglia media

Cultura tradizionale mista a maglia rada

REGIONE EMILIA ROMAGNA
PTCP RIMINI
"quadro conoscitivo"

Sistema forestale boschivo (Art. 5.1)

Zone di particolare interesse paesaggistico ambientale (Art. 5.3)

Invasi ed alvei di laghi, bacini e corsi d'acqua (Art. 2.2)

Zona di tutela dei caratteri ambientali di laghi, bacini e corsi d'acqua (Art. 5.4)

Piano Infraregionale Attivita' Estrattive (PIAE)
REGIONE EMILIA ROMAGNA

Aree estrattive

PTCP BOLOGNA

Alvei attivi e invasi dei bacini idrici (art. 4.2)

Fasce di tutela e di pertinenza fluviale (artt. 4.3 , 4.4)

Aree ad alta probabilita' di inondazione (art. 4.5)

Sistema delle aree forestali (art. 7.2)

Zone di particolare interesse naturalistico e paesaggistico della pianura (art. 7.4)

Zone di rispetto dei nodi ecologici

Nodi ecologici complessi

Zona di tutela naturalistica (art. 7.5)

Zone umide (artt. 3.5 e 3.6)

Aree ed elementi della centuriazione (art. 8.2d)

Zone di interesse storico testimoniale (art. 8.4)

Elementi di interesse storico testimoniale (art. 8.5)

LEGENDA MECCANICA

TRACCIATO DEL 2008

TRACCIATO DEL 2012

CONDOTTA ESISTENTE

IMPIANTI IN PROGETTO

IMPIANTI ESISTENTI

PUNTO DI INTERCETTAZIONE DI LINEA (PIL)

PUNTO DI INTERCETTAZIONE DI DERIVAZIONE IMPORTANTE (PIDI)

PUNTO DI INTERCETTAZIONE CON DISCAGGIO DI ALLACCIAMENTO (PIDA)

PUNTO DI INTERCETTAZIONE DI DERIVAZIONE SEMPLICE (PIDS)

SEGNA PIG

GIUNTO ISOLANTE

CABINA DI RIDUZIONE

PUNTO DI LANCIO E RICEVIMENTO PIG

GALLERIA - MICRO/MINI TUNNEL - RAISE BORING TRACCIATO DEL 2008

GALLERIA - MICRO/MINI TUNNEL - RAISE BORING TRACCIATO DEL 2012

LEGENDA OPERE ACCESSORIE

Pista provvisoria di passaggio

Adeguamento strade esistenti

Strada di accesso agli impianti

INFRASTRUTTURE PROVVISORIE

Piazzole stoccaggio tubazioni

Depositi temporanei

PLANIMETRIA

| |
|--|
| COMUNI |
| PROVINCIE |
| PROGRESSIVE CHILOMETRICHE |
| LIMITI DI TRONCO |
| PUNTI IMPIANTISTICI |
| PISTE PROVVISORIE ADEGUAMENTI STRADE DI ACCESSO |
| DEPOSITI TEMPORANEI PIAZZOLE STOCCAGGIO TUBAZIONI |
| ALLARGAMENTO FASCIA DI LAVORO |
| OPERE CIVILI Trasversali Longitudinali |

DATI DI PROGETTO

Il presente disegno e' di proprieta' aziendale - La societa' tutelera' i propri diritti a termine di legge.

Proprietario
SNAM RETE GAS
Progettista
Snamprogetti

METANODOTTO: SESTINO - MINERBIO

STRUMENTI DI TUTELA E PIANIFICAZIONE
NORMATIVA A CARATTERE REGIONALE

DISEGNO **LB-D-83814**
Foglio **2 di 8**
REVISIONE **0**
COMMESSA **663100**
SCALA **1:10.000**

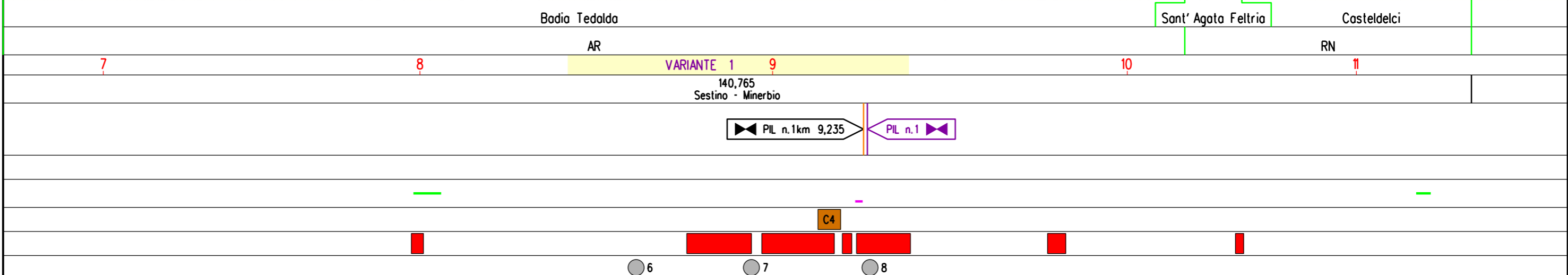
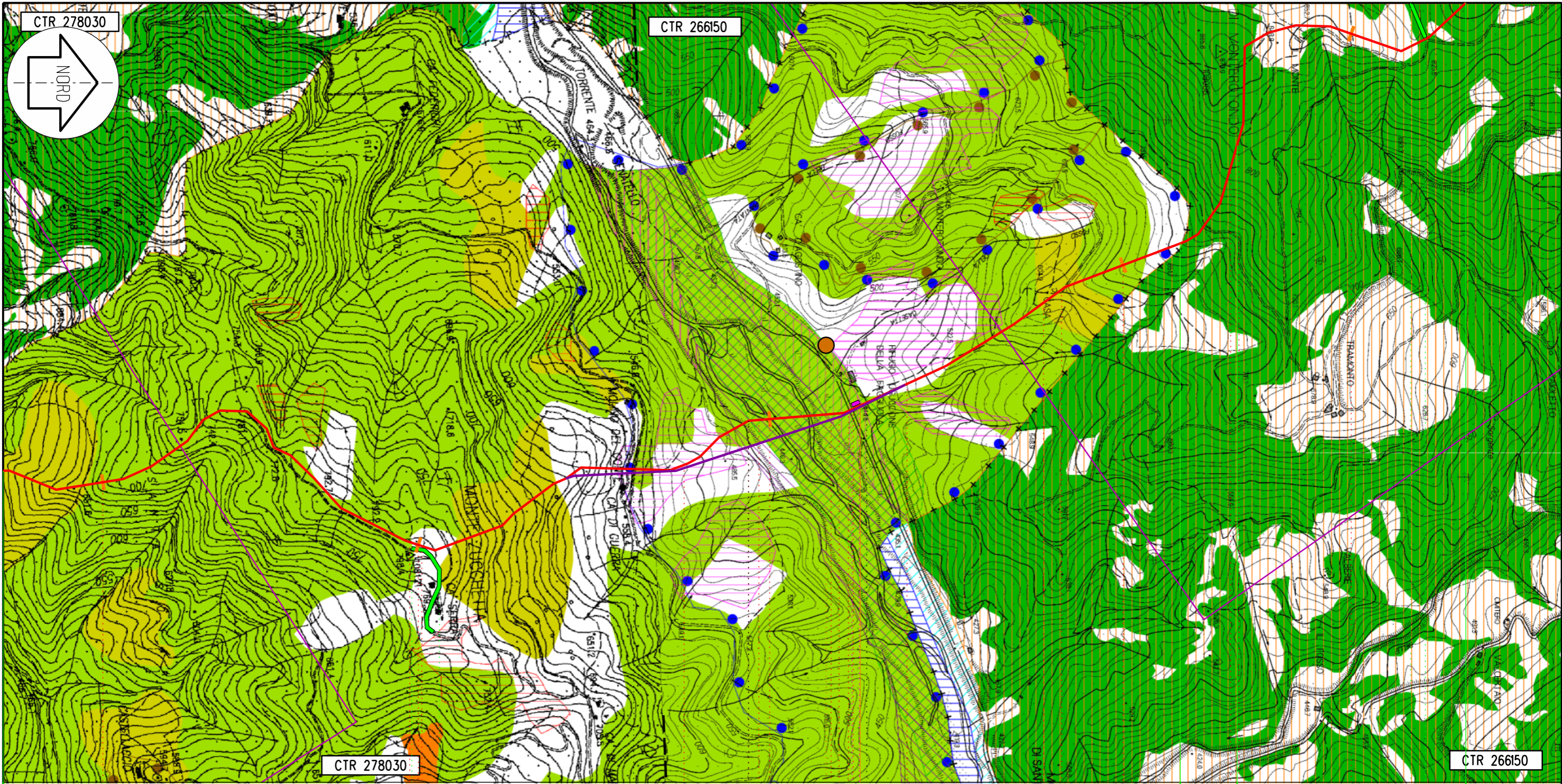

| | | | |
|--|--|--|--------------------|
| Proprietario SNAM RETE GAS Progettista Snamprogetti | METANODOTTO: SESTINO - MINERBIO | DISEGNO LB-D-83814 Foglio 3 di 8 REVISIONE 0 COMMESSA 663100 SCALA 1:10.000 | Tavola 3 |
| | STRUMENTI DI TUTELA E PIANIFICAZIONE NORMATIVA A CARATTERE REGIONALE | | |

Il presente disegno e' di proprieta' aziendale - La societa' tutelera' i propri diritti a termine di legge.

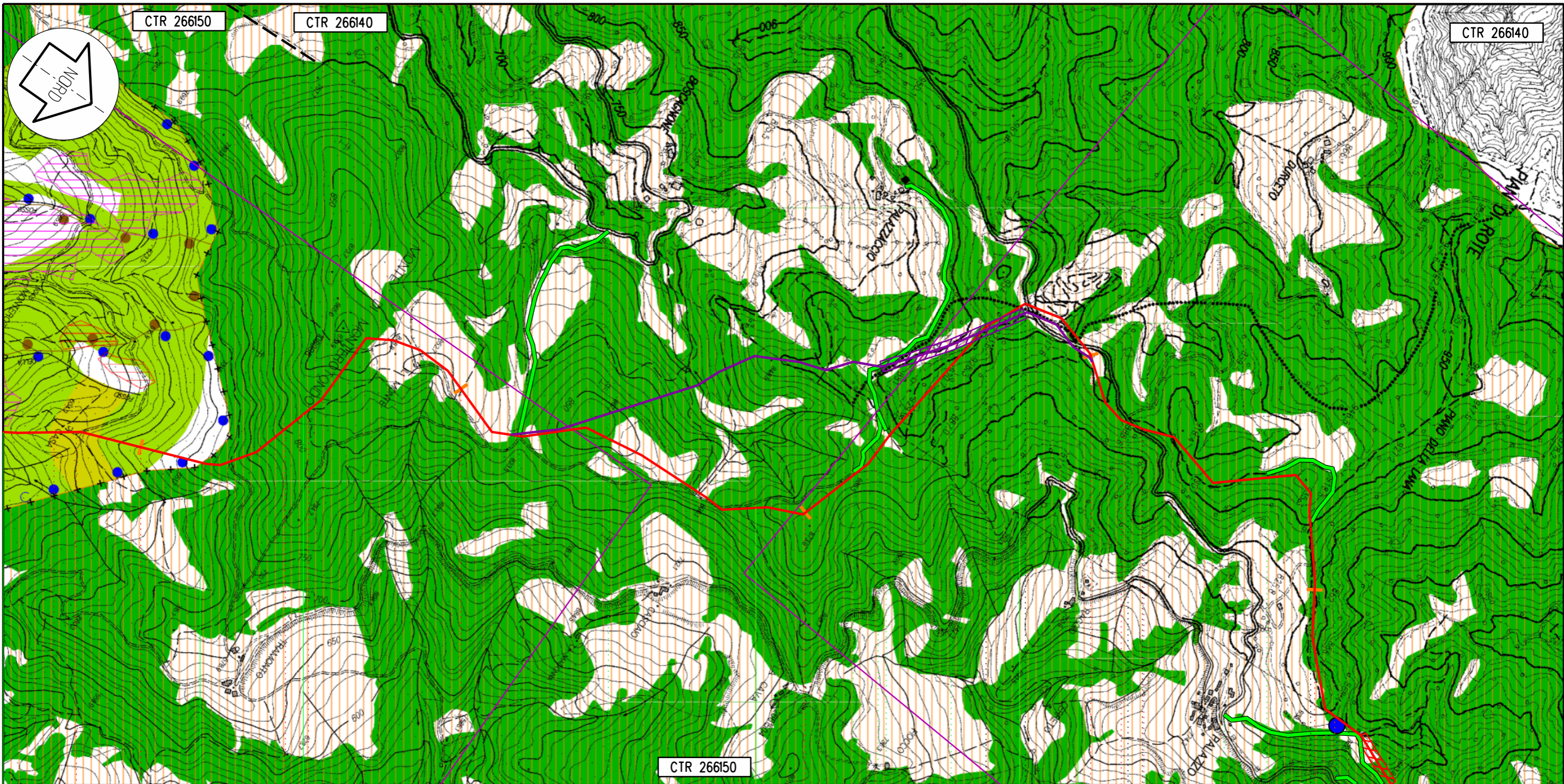

Il presente disegno e' di proprieta' aziendale - La societa' tutelera' i propri diritti a termine di legge.

| | | | | | |
|-------------------------------|---------------------|---------------|---------------------|--------------|---------------------|
| Badia Tedalda | Sant' Agata Feltria | Castel delci | Sant' Agata Feltria | Castel delci | Sant' Agata Feltria |
| AR | | | RN | | |
| 10 | 11 | VARIANTE 2 12 | | 13 | 14 |
| 140,765 Sestino - Minerbio | | | | | |
| | | | | | |
| | | | | | |
| | | | 9 | 10 | 11 12 |

Proprietario
SNAM RETE GAS
 Progettista
Snamprogetti

METANODOTTO: SESTINO - MINERBIO
**STRUMENTI DI TUTELA E PIANIFICAZIONE
 NORMATIVA A CARATTERE REGIONALE**

DISEGNO **LB-D-83814**
 Foglio **4 di 8**
 REVISIONE **0**
 COMMESSA **663100**
 SCALA **1:10.000**

Tavola
4

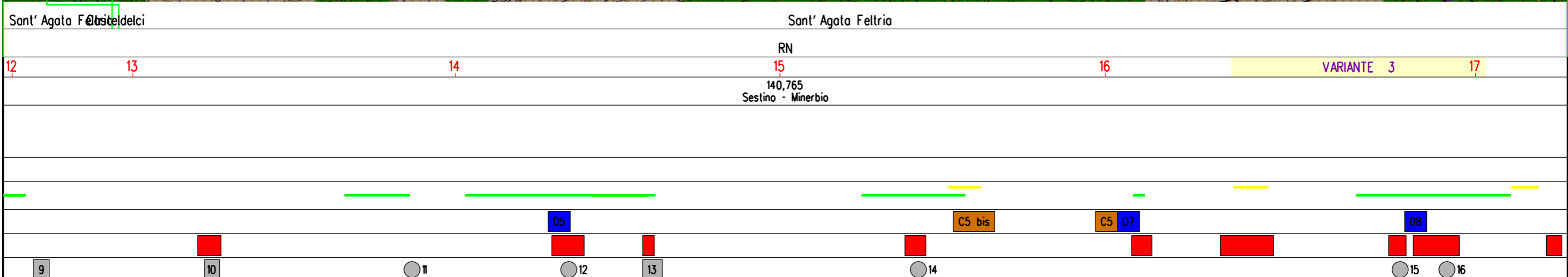
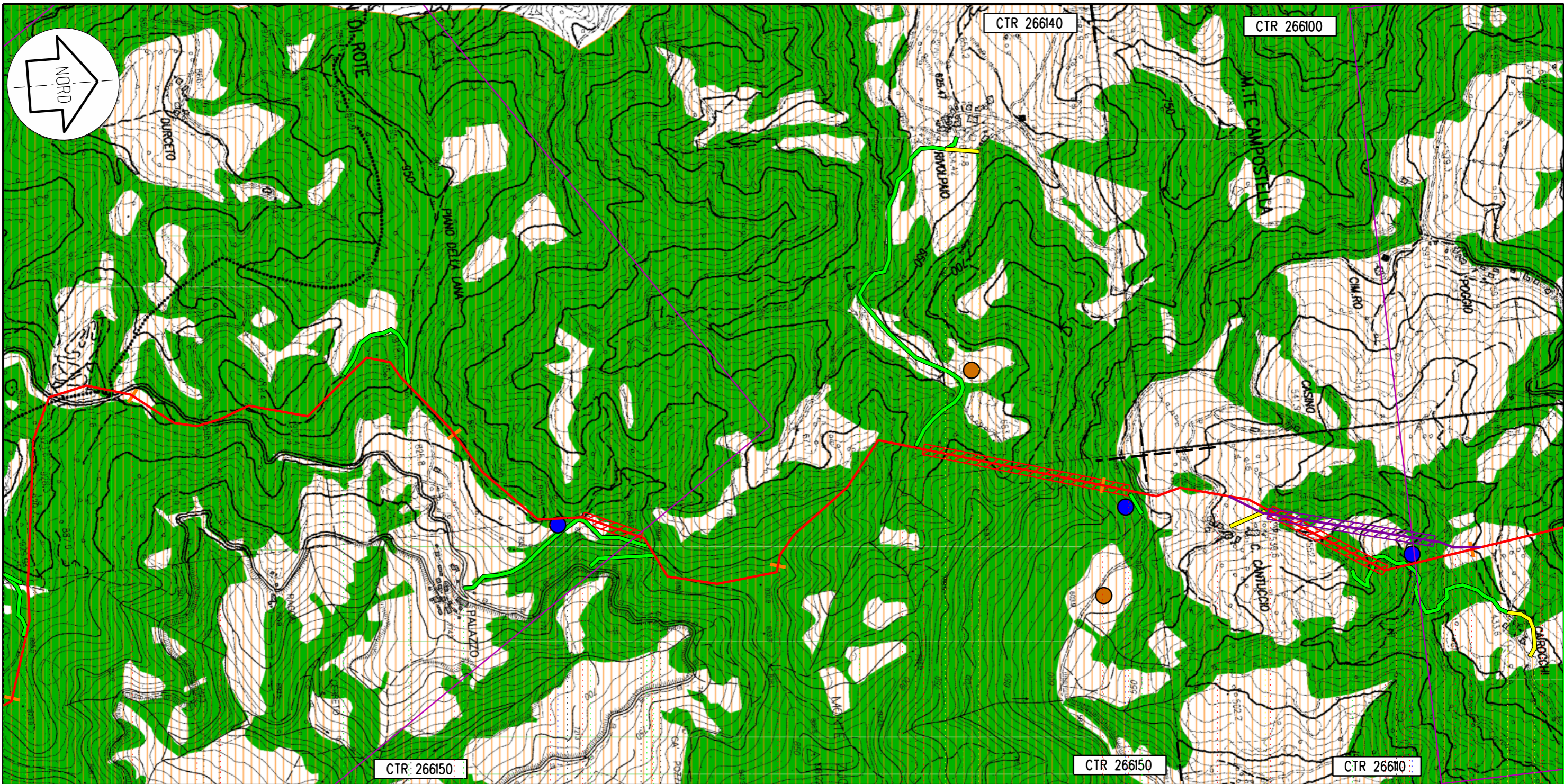

Sant' Agata Feltria

Sant' Agata Feltria

RN

140,765
Sestino - Minerbio

Proprietario
SNAM RETE GAS
Progettista
Snamprogetti

METANODOTTO: SESTINO - MINERBIO

**STRUMENTI DI TUTELA E PIANIFICAZIONE
NORMATIVA A CARATTERE REGIONALE**

DISEGNO **LB-D-83814**
Foglio **5 di 8**
REVISIONE **0**
COMMESSA **663100**
SCALA **1:10.000**

Tavola
5

Il presente disegno e' di proprieta' aziendale - La societa' tutelera' i propri diritti a termine di legge.

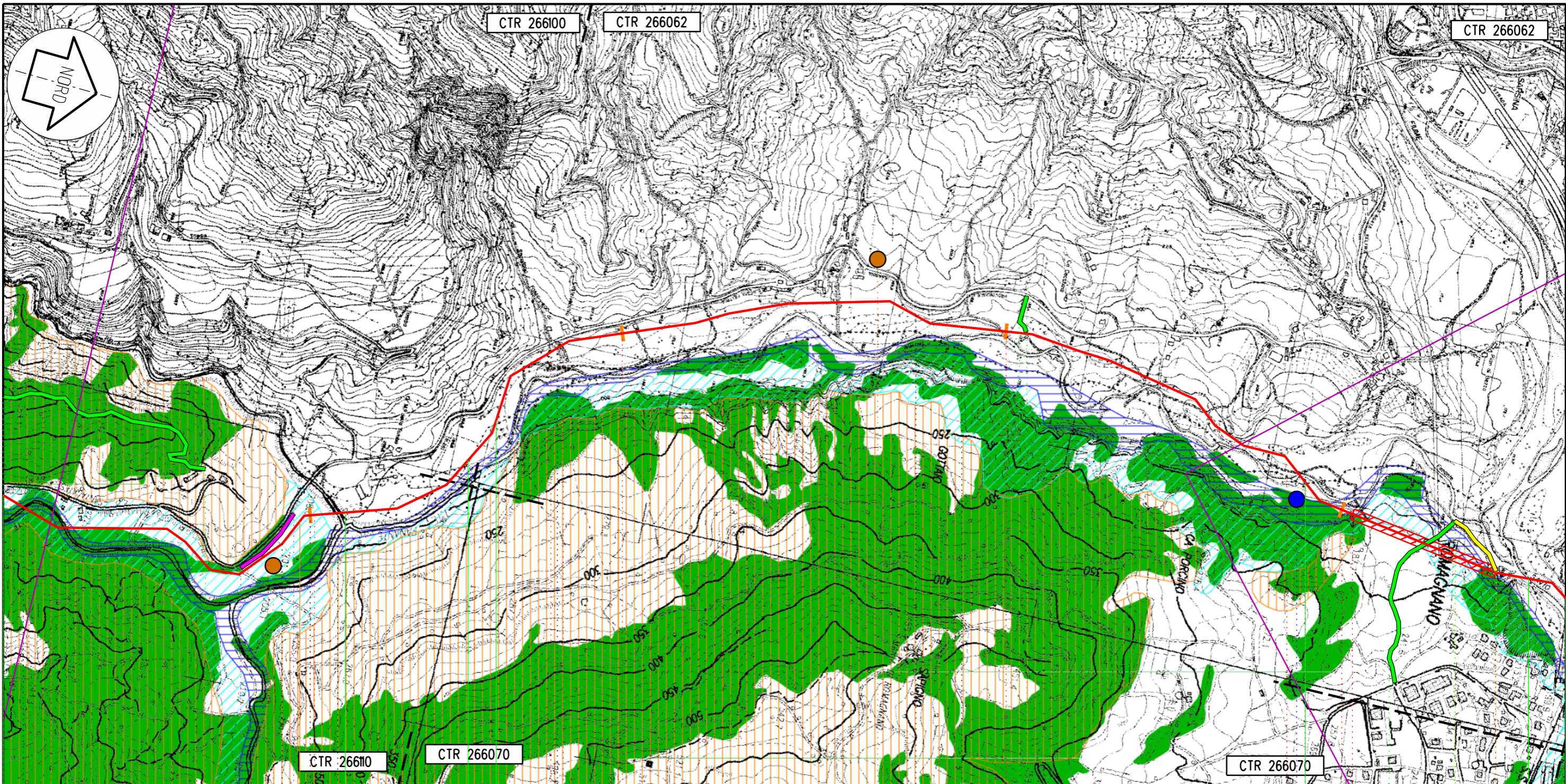

| | | | | | |
|---------------------|---------|---------------------|---------|---------------------|---------|
| Sant' Agata Feltria | Sarsina | Sant' Agata Feltria | Sarsina | Sant' Agata Feltria | Sarsina |
| RN | FC | RN | FC | RN | FC |
| 22 | | 23 | | 24 | |

140,765
Sestino - Minerbio

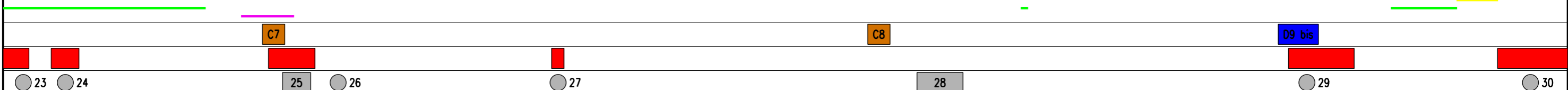
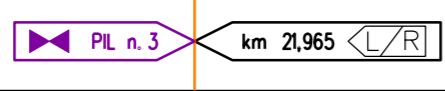

Il presente disegno e' di proprieta' aziendale - La societa' tutelera' i propri diritti a termine di legge.

Proprietario
SNAM RETE GAS
Progettista
Snamprogetti

METANODOTTO: SESTINO - MINERBIO
**STRUMENTI DI TUTELA E PIANIFICAZIONE
NORMATIVA A CARATTERE REGIONALE**

DISEGNO LB-D-83814
Foglio 6 di 8
REVISIONE 0
COMMESSA 663100
SCALA 1:10.000

Tavola
7

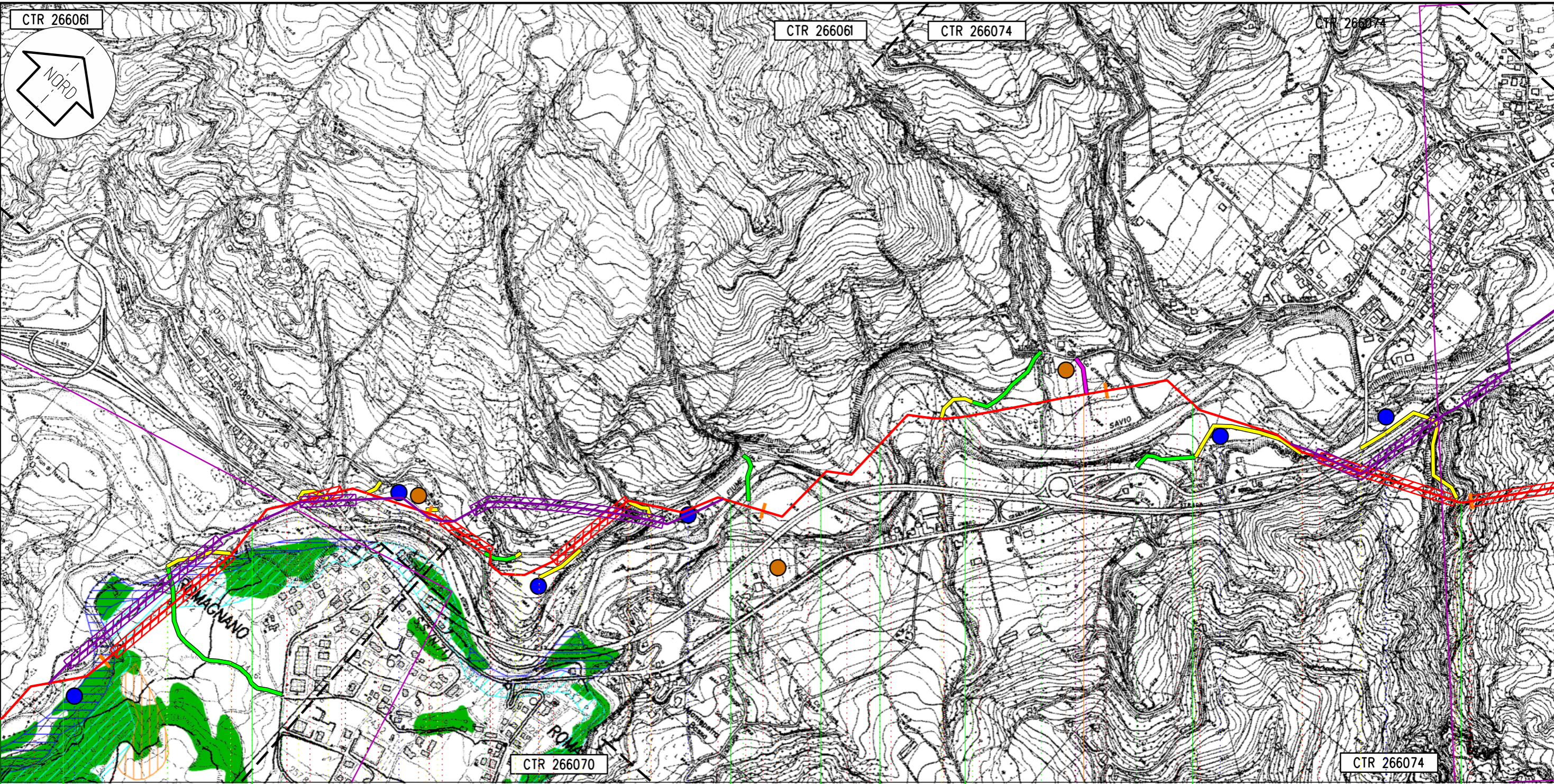

Sarsina Sant'Agata Feltria Sarsina Sogliano al Rubicone Sarsina Sogliano al Rubicone Mercato Saraceno Sogliano al Rubicone Mercato Saraceno

FC RN FC

25 VARIANTE 4 26 27 28 VARIANTE 5 29

140,765
Sestino - Minerbio

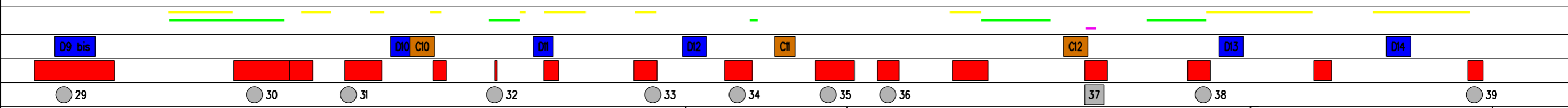
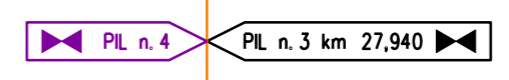

Il presente disegno e' di proprieta' aziendale - La societa' tutelera' i propri diritti a termine di legge.

Proprietario
SNAM RETE GAS
Progettista
Snamprogetti

METANODOTTO: SESTINO - MINERBIO
**STRUMENTI DI TUTELA E PIANIFICAZIONE
NORMATIVA A CARATTERE REGIONALE**

DISEGNO LB-D-83814
Foglio 7 di 8
REVISIONE 0
COMMESSA 663100
SCALA 1:10.000

Tavola
8

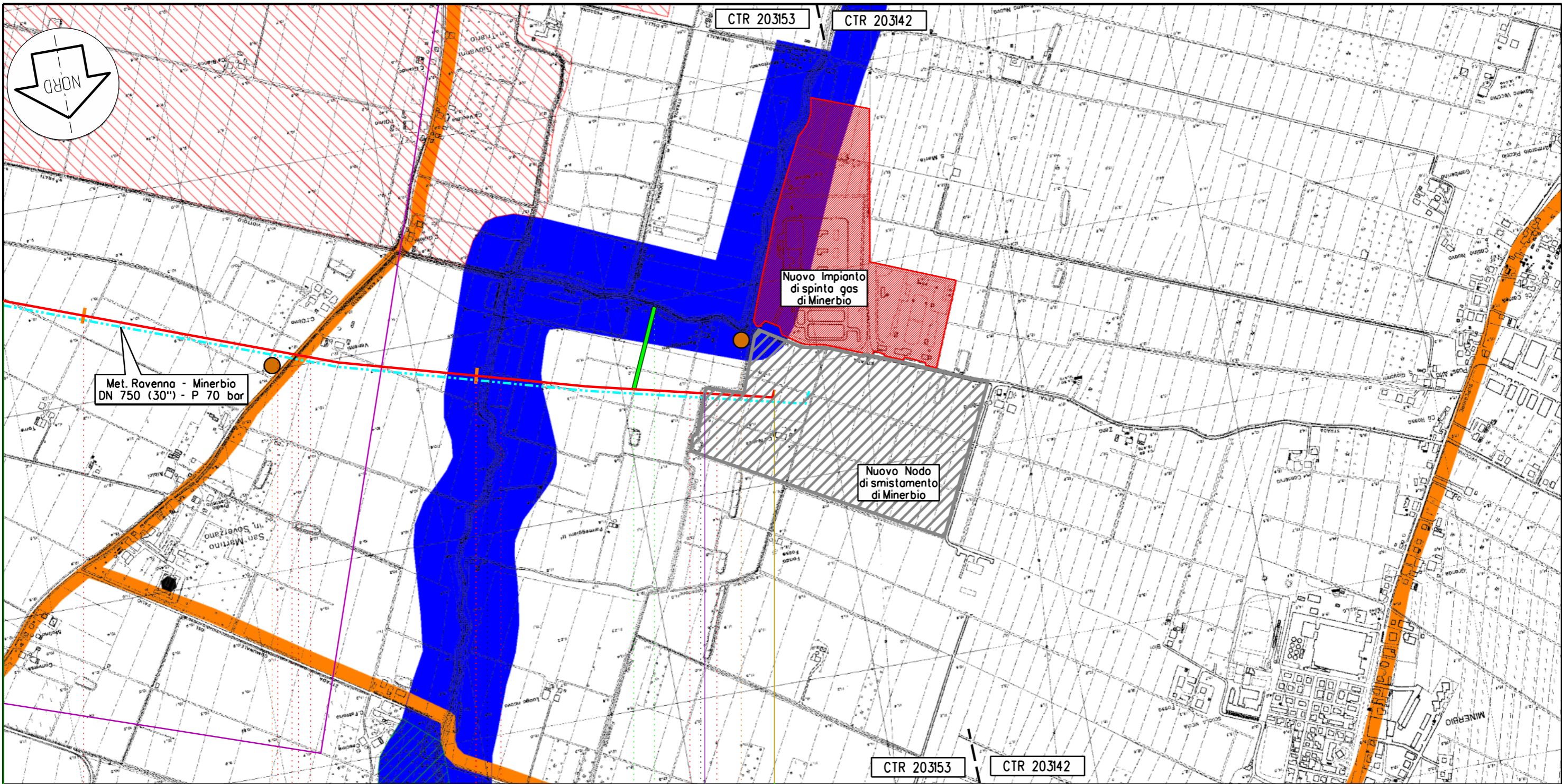

Minerbio

BO

139

140

140,765
Sestino - Minerbio

km 140,483

km 140,765

PISB EST

km 140,765 L/R

C65



68

C66



69

Il presente disegno e' di proprieta' aziendale - La societa' tutelera' i propri diritti a termine di legge.

Proprietario
SNAM RETE GAS
Progettista
Snamprogetti

METANODOTTO: SESTINO - MINERBIO

**STRUMENTI DI TUTELA E PIANIFICAZIONE
NORMATIVA A CARATTERE REGIONALE**

DISEGNO **LB-D-83814**
Foglio **8 di 8**
REVISIONE **0**
COMMESSA **663100**
SCALA **1:10.000**

Tavola
40