

0	21/05/2012	EMISSIONE	SERAFINI	SABBATINI	CASATI
Rev.	DATA	DESCRIZIONE	ELABORATO	VERIFICATO	APPROVATO
	<b>SNAM RETE GAS</b>	 <b>Snamprogetti</b>	COMMESSA 663100	UNITA' 000	
<b>METANODOTTO: SESTINO - MINERBIO</b>			DISEGNO LB-D-83818		
			REVISIONE 0		
DN 1200 (48") P 75 bar			FG. 1 DI 19		
<b>USO DEL SUOLO</b>			SCALA 1:10.000		





Il presente disegno e' di proprieta' aziendale - La societa' tutelera' i propri diritti a termine di legge.

PLANIMETRIA

### LEGENDA MECCANICA









-  TRACCIATO DEL 2008
-  TRACCIATO DEL 2012
-  CONDOTTA ESISTENTE
-  IMPIANTI IN PROGETTO
-  IMPIANTI ESISTENTI
-  PUNTO DI INTERCETTAZIONE DI LINEA (PIL)
-  PUNTO DI INTERCETTAZIONE DI DERIVAZIONE IMPORTANTE (PIDI)
-  PUNTO DI INTERCETTAZIONE CON DISCAGGIO DI ALLACCIAMENTO (PIDA)
-  PUNTO DI INTERCETTAZIONE DI DERIVAZIONE SEMPLICE (PIDS)
-  SEGNA PIG
-  GIUNTO ISOLANTE
-  CABINA DI RIDUZIONE
-  PUNTO DI LANCIO E RICEVIMENTO PIG
-  GALLERIA - MICRO/MINI TUNNEL - RAISE BORING TRACCIATO DEL 2008
-  GALLERIA - MICRO/MINI TUNNEL - RAISE BORING TRACCIATO DEL 2012

### LEGENDA OPERE ACCESSORIE

-  Pista provvisoria di passaggio
-  Adeguamento strade esistenti
-  Strada di accesso agli impianti
- INFRASTRUTTURE PROVVISORIE**
-  Piazzole stoccaggio tubazioni
-  Depositi temporanei

### LEGENDA USO DEL SUOLO

-  BOSCO MISTO DI CONIFERE E LATIFOGIE
-  BOSCO DI LATIFOGIE
-  BOSCO DI CONIFERE
-  INCOLTI ERBACEI ED ARBUSTIVI
-  VEGETAZIONE RIPARIALE
-  MACCHIE E ARBUSTETI
-  SEMINATIVI ARBORATI
-  LEGNOSE AGRARIE
-  SEMINATIVI SEMPLICI
-  PRATI E PASCOLI
-  ROCCIA AFFIORANTE, CAVE, GRETI FLUVIALI, SPECCHID'ACQUA
-  AREE URBANIZZATE

COMUNI
PROVINCIE
PROGRESSIVE CHILOMETRICHE
LIMITI DI TRONCO
PUNTI IMPIANTISTICI
PISTE PROVVISORIE  ADEGUAMENTI  STRADE DI ACCESSO 
DEPOSITI TEMPORANEI  PIAZZOLE STOCCAGGIO TUBAZIONI 
ALLARGAMENTO FASCIA DI LAVORO 
OPERE CIVILI  Trasversali  Longitudinali

DATI DI PROGETTO

Proprietario  
**SNAM RETE GAS**  
Progettista  
**Snamprogetti**

METANODOTTO: SESTINO - MINERBIO

USO DEL SUOLO

DISEGNO LB-D-83818  
Foglio 2 di 19  
REVISIONE 0  
COMMESSA 663100  
SCALA 1:10.000

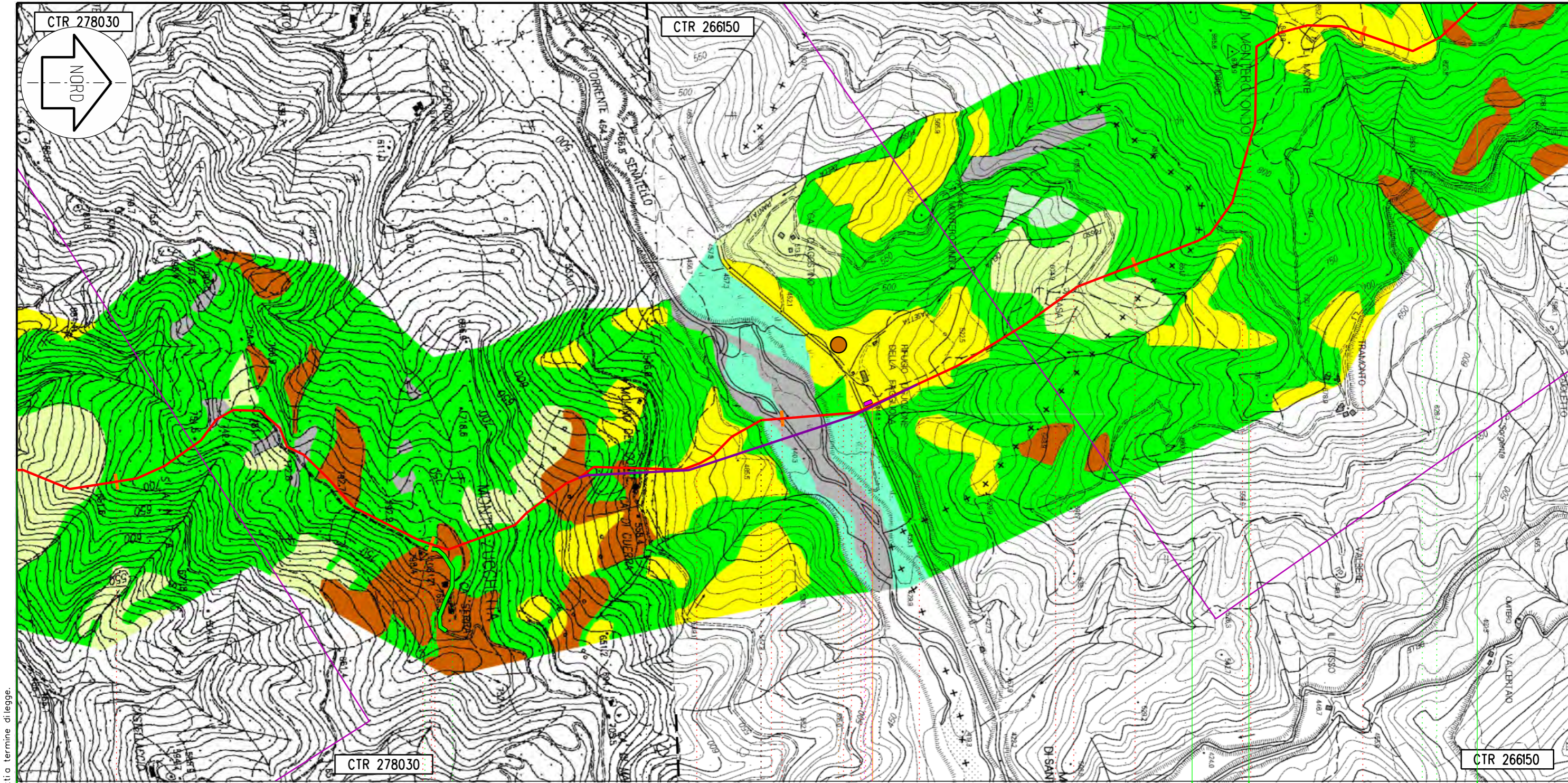

Il presente disegno e' di proprieta' aziendale - La societa' tutelera' i propri diritti a termine di legge.

Badia Tedalda

Sant' Agata Feltria

Castel delci

AR

RN

7

8

VARIANTE 1 9

10

11

140,765  
Sestino - Minerbio

◀ PIL n.1km 9,235 ▶

◀ PIL n.1 ▶

6

7

8

Proprietario  
**SNAM RETE GAS**  
Progettista  
**Snamprogetti**

METANODOTTO: SESTINO - MINERBIO

USO DEL SUOLO

DISEGNO **LB-D-83818**  
Foglio **3 di 19**  
REVISIONE **0**  
COMMESSA **663100**  
SCALA **1:10.000**

Tavola  
**3**

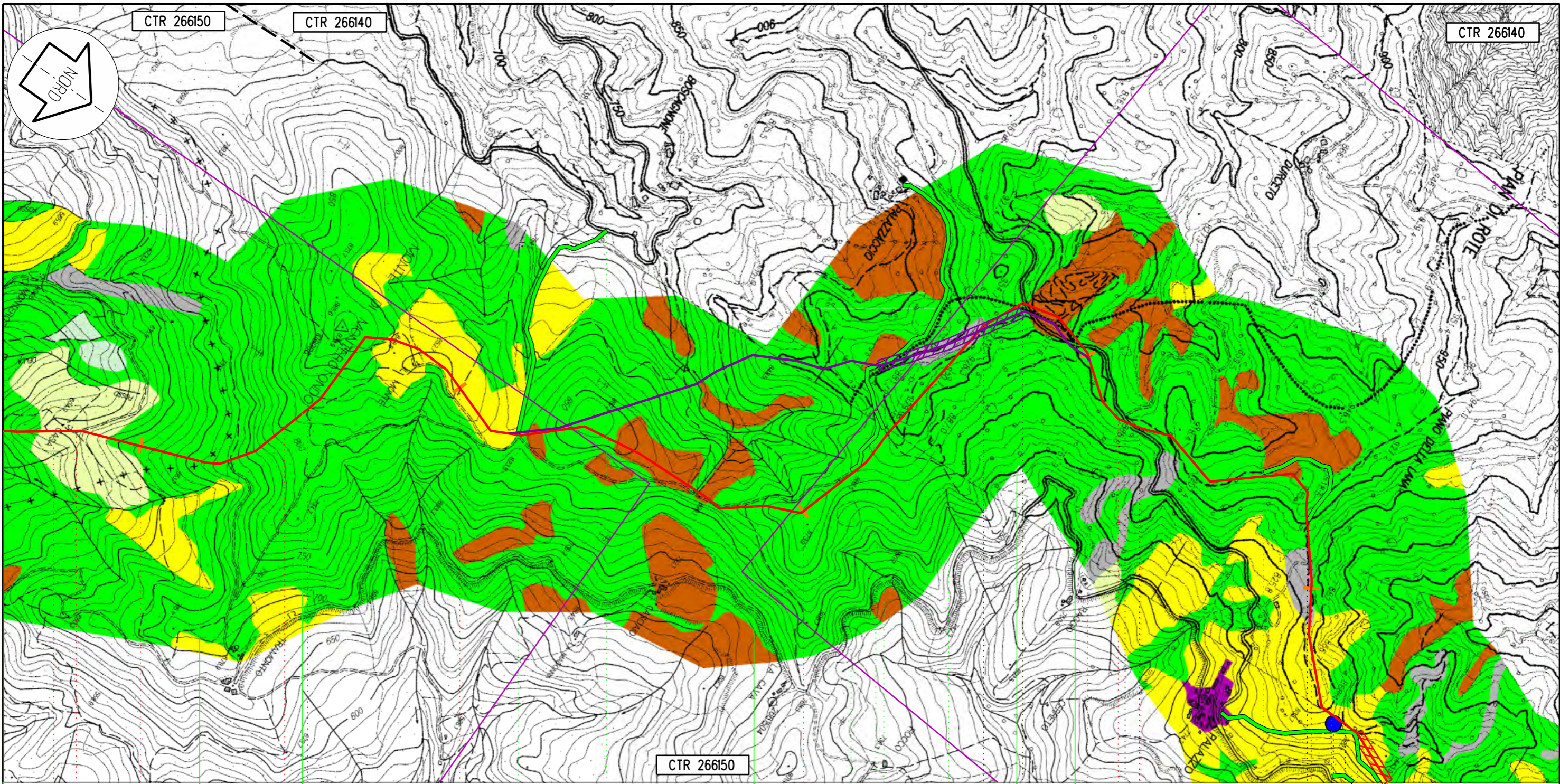

Badia Tedalda    Sant' Agata Feltria    Costeldecì    Sant' Agata Feltria    Costeldecì    Sant' Agata Feltria

AR    **10**    **11**    **12**    **13**    **14**    RN

VARIANTE 2  
140,765  
Sestino - Minerbio

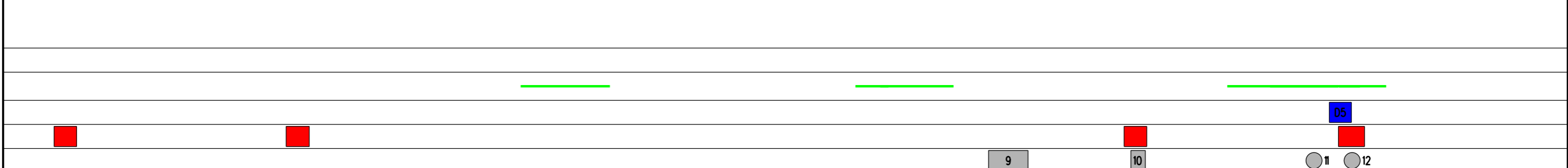

Proprietario  
**SNAM RETE GAS**  
Progettista  
**Snamprogetti**

METANODOTTO: SESTINO - MINERBIO

USO DEL SUOLO

DISEGNO LB-D-83818  
Foglio 4 di 19  
REVISIONE 0  
COMMESSA 663100  
SCALA 1:10.000

Tavola  
4

Il presente disegno e' di proprieta' aziendale - La societa' tutelera' i propri diritti a termine di legge.

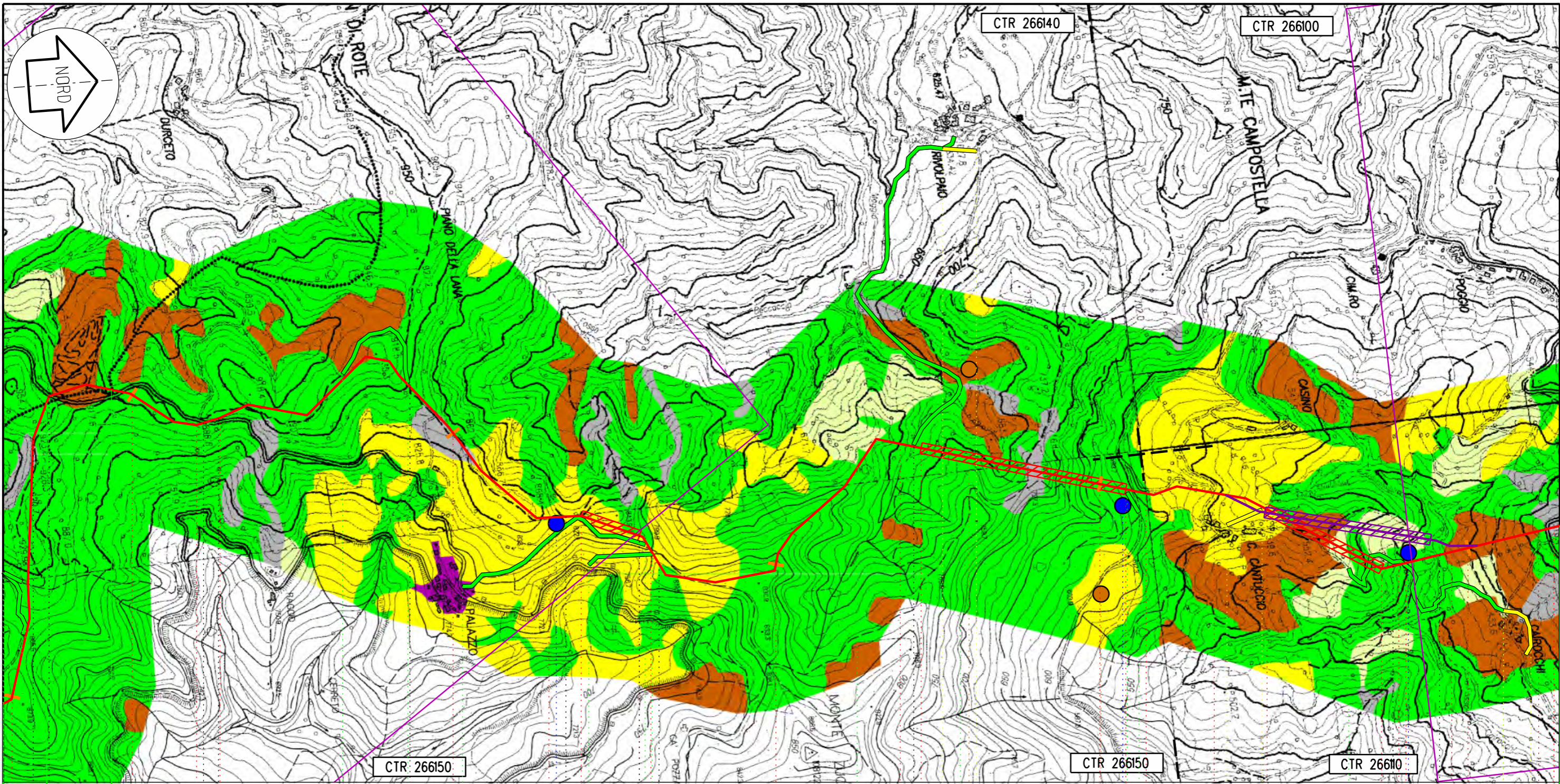

Sant' Agata Feltria      Sant' Agata Feltria

12      13      14      15      16      17

RN  
140,765  
Sestino - Minerbio

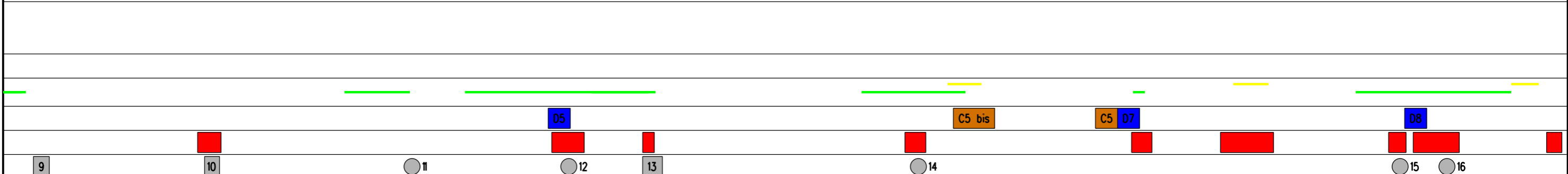

Proprietario  
**SNAM RETE GAS**  
Progettista  
**Snamprogetti**

METANODOTTO: SESTINO - MINERBIO  
**USO DEL SUOLO**

DISEGNO LB-D-83818  
Foglio 5 di 19  
REVISIONE 0  
COMMESSA 663100  
SCALA 1:10.000

Tavola  
5

Il presente disegno e' di proprieta' aziendale - La societa' tutelera' i propri diritti a termine di legge.

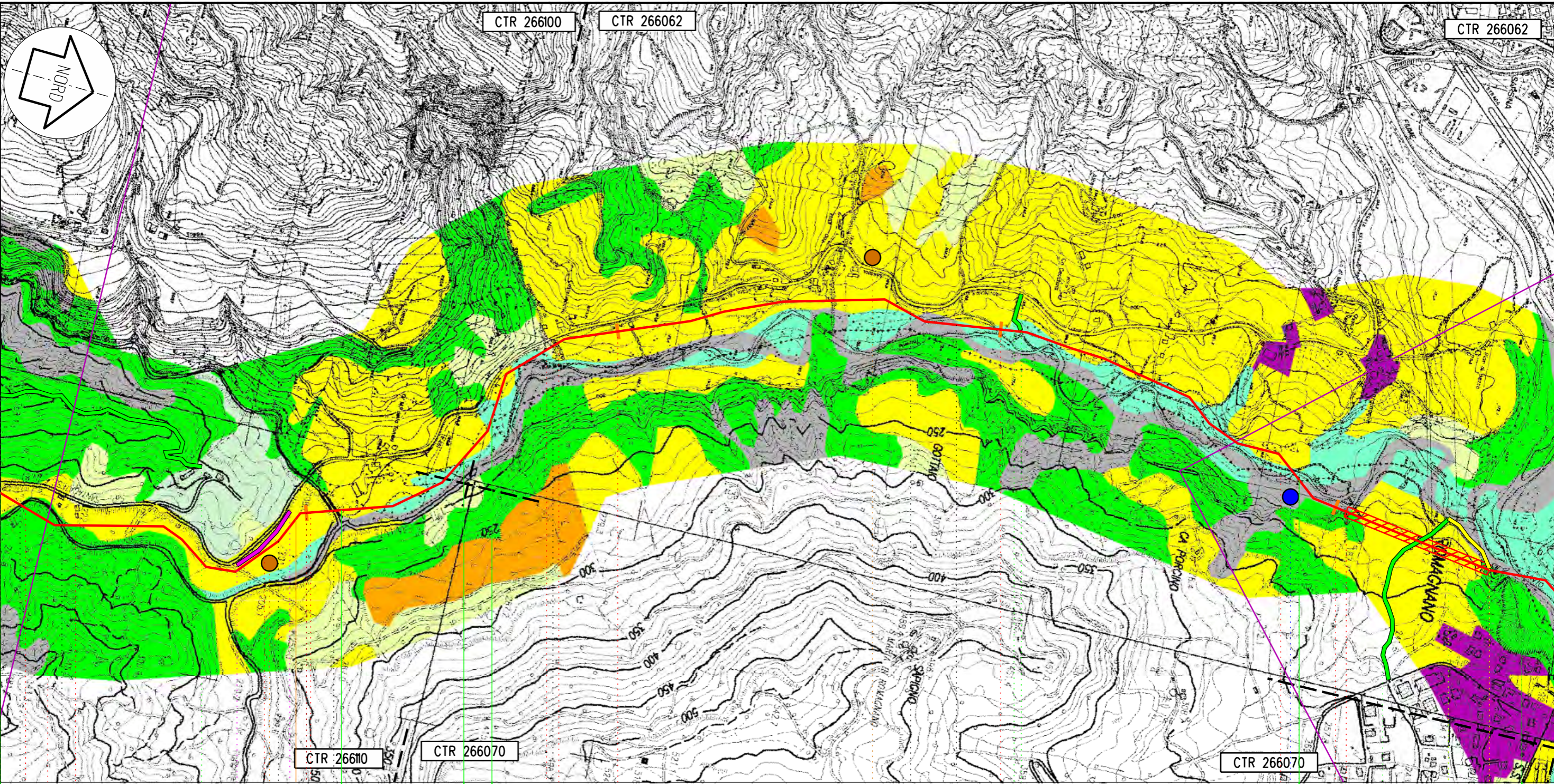

Sant' Agata Feltria	Sarsina	Sant' Agata Feltria	Sarsina	Sant' Agata Feltria	Sarsina
RN	FC	RN	FC	RN	FC

CTR 266110

CTR 266070

CTR 266070

CTR 266100

CTR 266062

CTR 266062

Il presente disegno e' di proprieta' aziendale - La societa' tutelera' i propri diritti a termine di legge.

140,765  
Sestino - Minerbio

▼ PIL n. 3

km 21,965 L/R

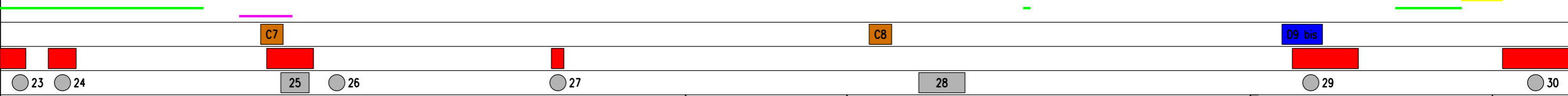

Proprietario  
**SNAM RETE GAS**  
Progettista  
**Snamprogetti**

METANODOTTO: SESTINO - MINERBIO

USO DEL SUOLO

DISEGNO LB-D-83818  
Foglio 6 di 19  
REVISIONE 0  
COMMESSA 663100  
SCALA 1:10.000

Tavola  
7

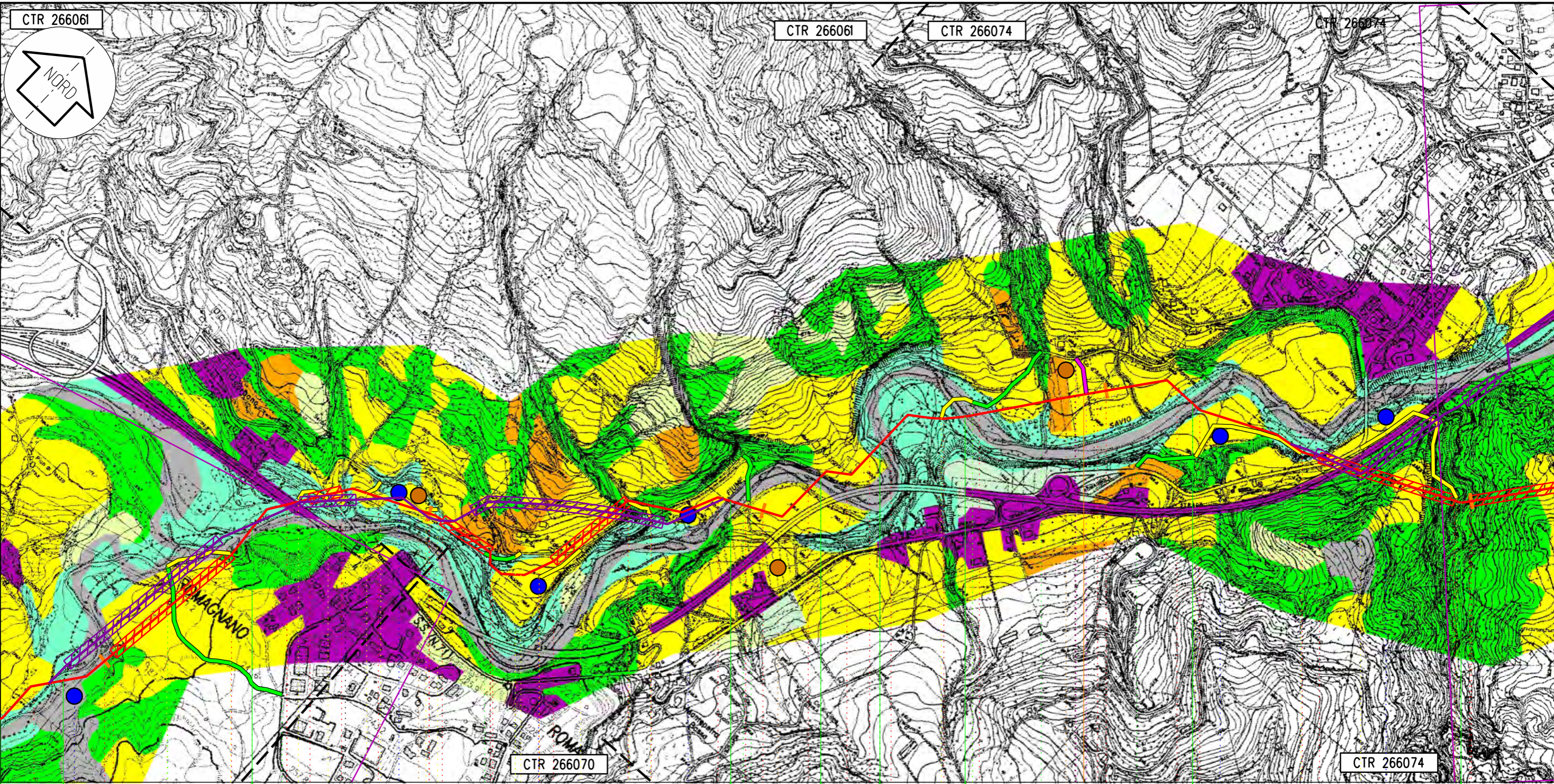

Sarsina    Sant'Agata Feltria    Sarsina    Sogliano al Rubicone    Sarsina    Sogliano al Rubicone    Mercato Saraceno    Sogliano al Rubicone    Mercato Saraceno

FC    RN    FC

25    VARIANTE 4    26    27    28    VARIANTE 5    29

140,765  
Sestino - Minerbio

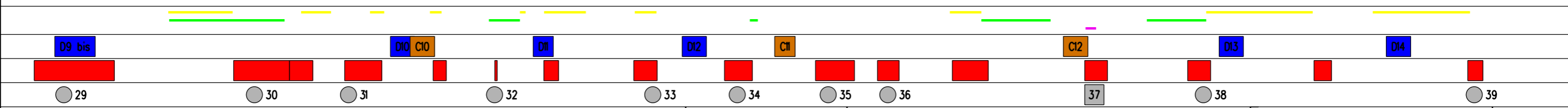
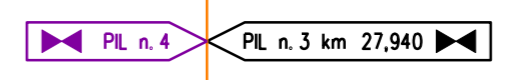

Proprietario  
**SNAM RETE GAS**  
Progettista  
**Snamprogetti**

METANODOTTO: SESTINO - MINERBIO

USO DEL SUOLO

DISEGNO LB-D-83818  
Foglio 7 di 19  
REVISIONE 0  
COMMESSA 663100  
SCALA 1:10.000

Tavola  
8

Il presente disegno e' di proprieta' aziendale - La societa' tutelera' i propri diritti a termine di legge.

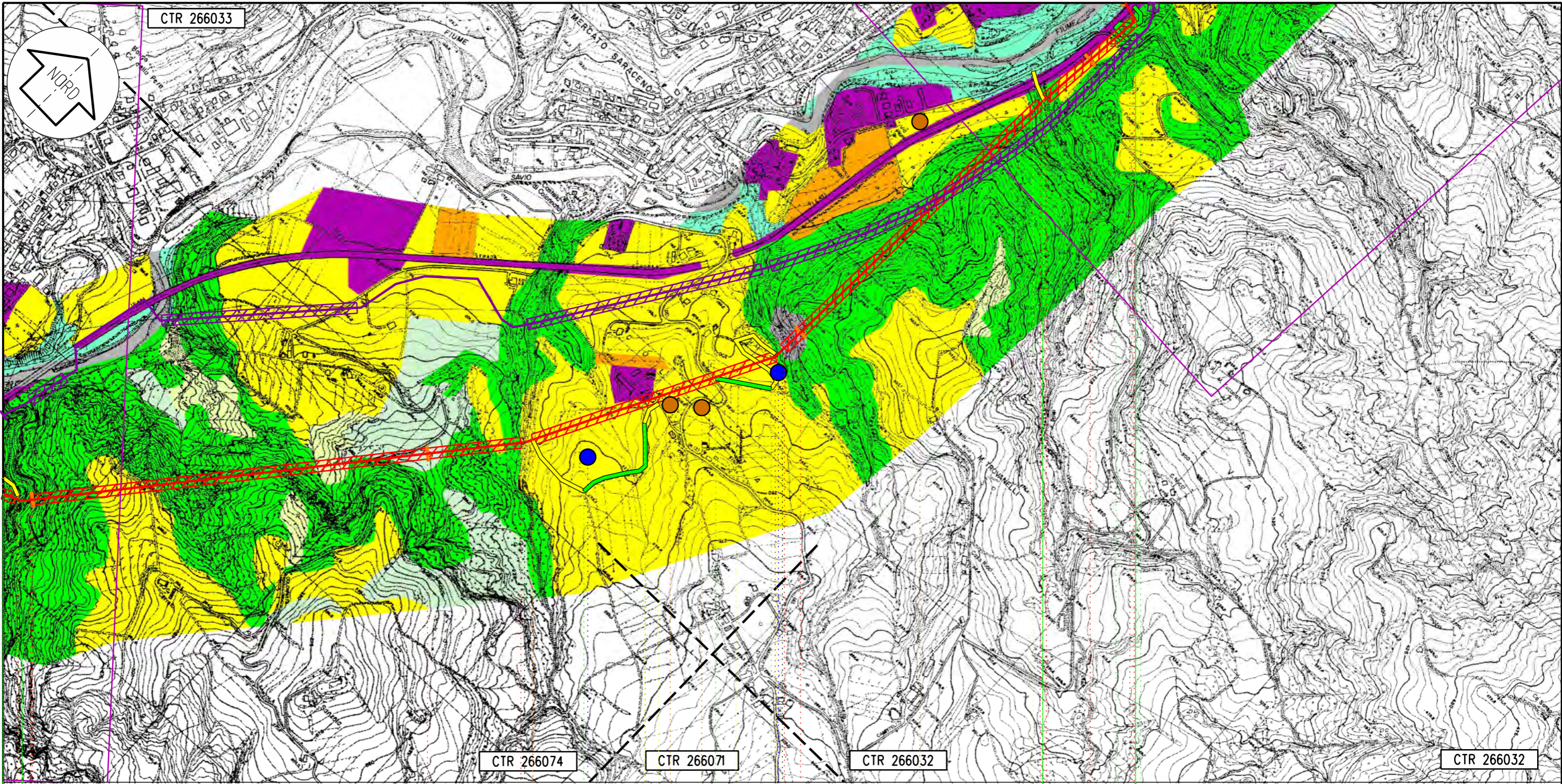

Sogliano al Rubicone      Mercato Saraceno      Sogliano al Rubicone      Mercato Saraceno

FC  
 29      30      **VARIANTE 5**      31      32  
 140,765  
 Sestino - Minerbio

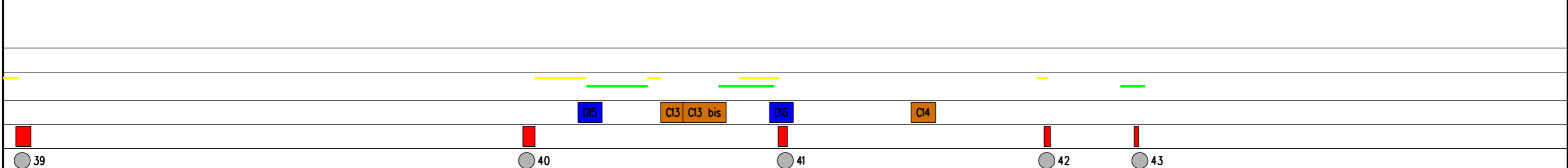

Proprietario  
**SNAM RETE GAS**  
 Progettista  
**Snamprogetti**

METANODOTTO: SESTINO - MINERBIO  
**USO DEL SUOLO**

DISEGNO **LB-D-83818**  
 Foglio **8 di 19**  
 REVISIONE **0**  
 COMMESSA **663100**  
 SCALA **1:10.000**

Tavola  
**9**

Il presente disegno e' di proprieta' aziendale - La societa' tutelera' i propri diritti a termine di legge.



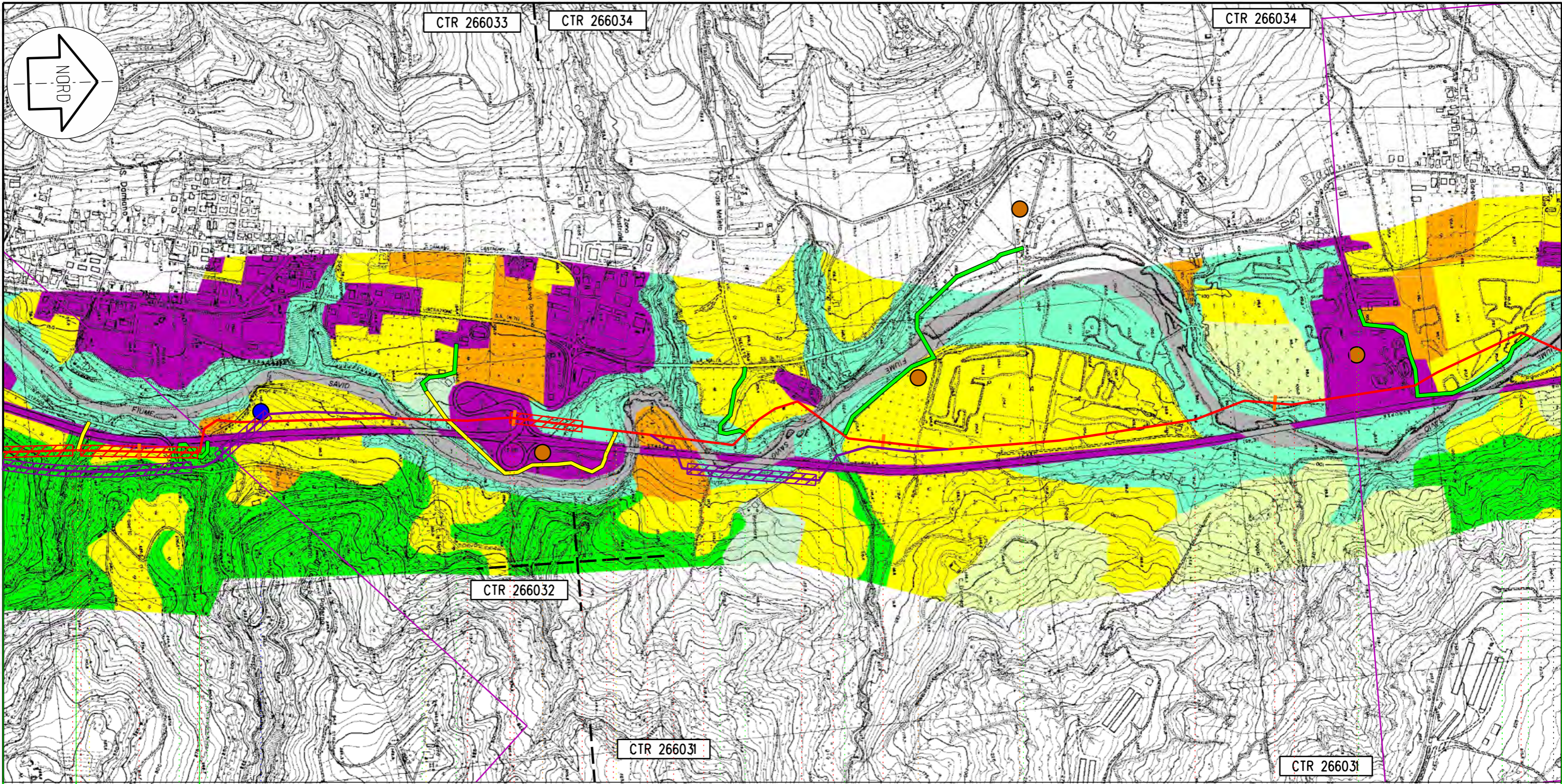

Mercato Saraceno Sogliano al Rubicone Mercato Saraceno

FC  
 32 VARIANTE 5 33 VARIANTE 6 34 35  
 140,765  
 Sestino - Minerbio

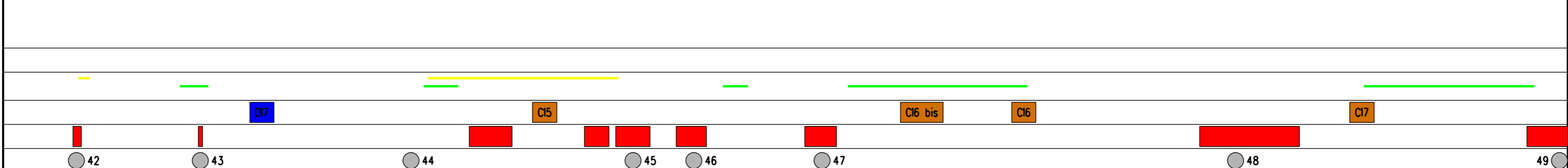

Il presente disegno e' di proprieta' aziendale - La societa' tutelera' i propri diritti a termine di legge.

Proprietario  
**SNAM RETE GAS**  
 Progettista  
**Snamprogetti**

METANODOTTO: SESTINO - MINERBIO  
**USO DEL SUOLO**

DISEGNO	LB-D-83818	Tavola
Foglio	9 di 19	
REVISIONE	0	10
COMMESSA	663100	
SCALA	1:10.000	

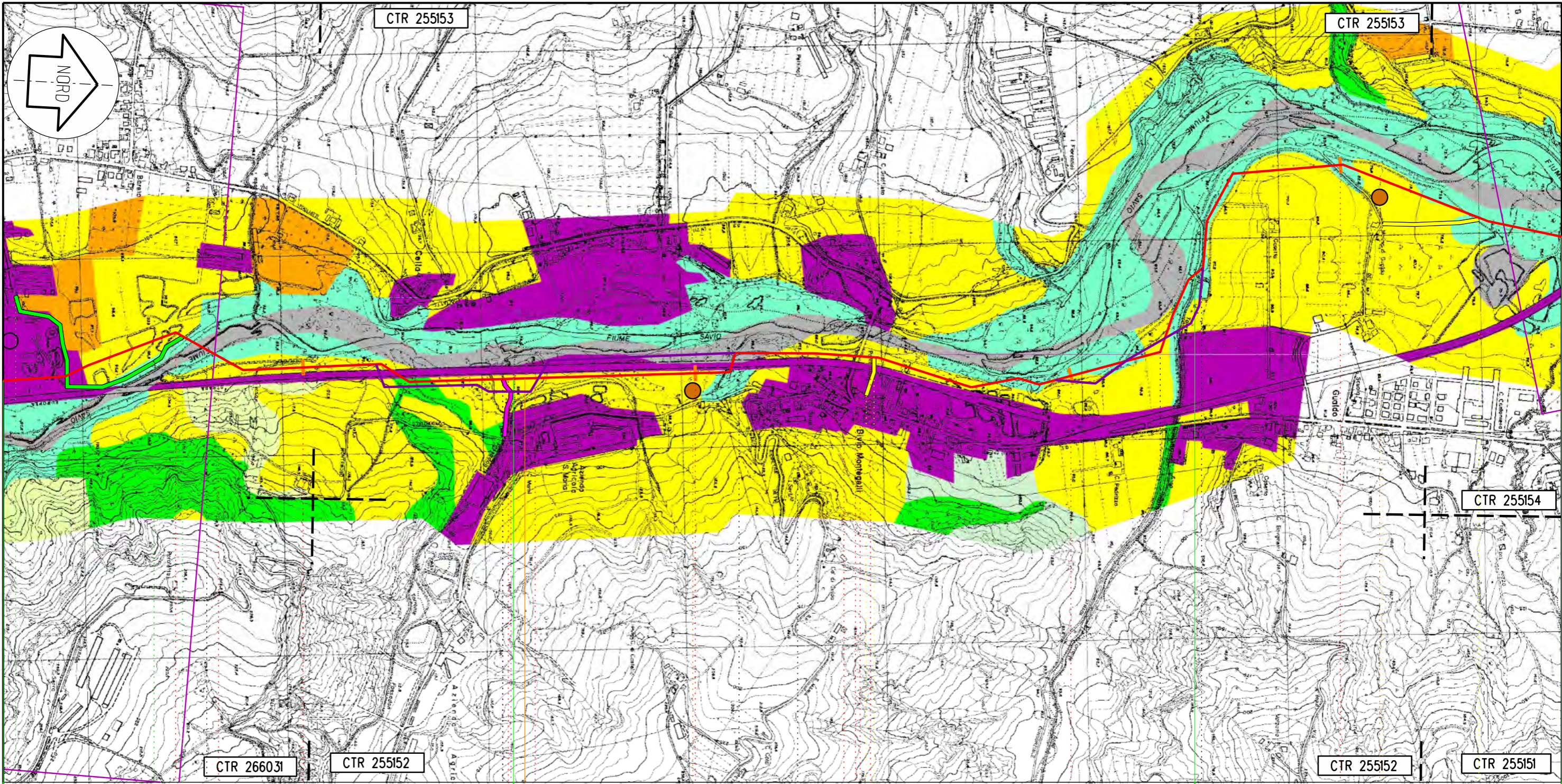

Mercato Saraceno

Soignano al Rubicone

Roncofreddo

FC

36

VARIANTE 7

37

38 VARIANTE 8

39

140,765  
Sestino - Minerbio

PIL n. 5      PIL n. 4 km 36,570

C18

C19

49

50

50 bis

51

Proprietario  
**SNAM RETE GAS**  
Progettista  
**Snamprogetti**

METANODOTTO: SESTINO - MINERBIO

USO DEL SUOLO

DISEGNO LB-D-83818  
Foglio 10 di 19  
REVISIONE 0  
COMMESSA 663100  
SCALA 1:10.000

Tavola  
11

Il presente disegno e' di proprieta' aziendale - La societa' tutelera' i propri diritti a termine di legge.

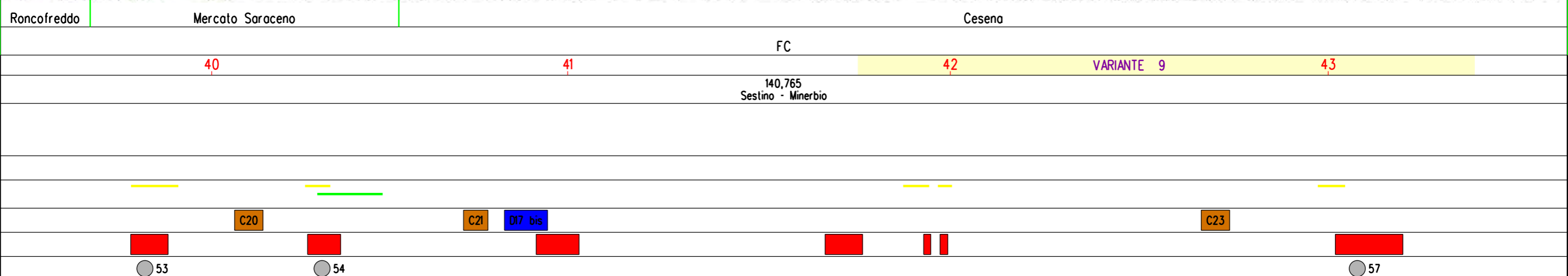
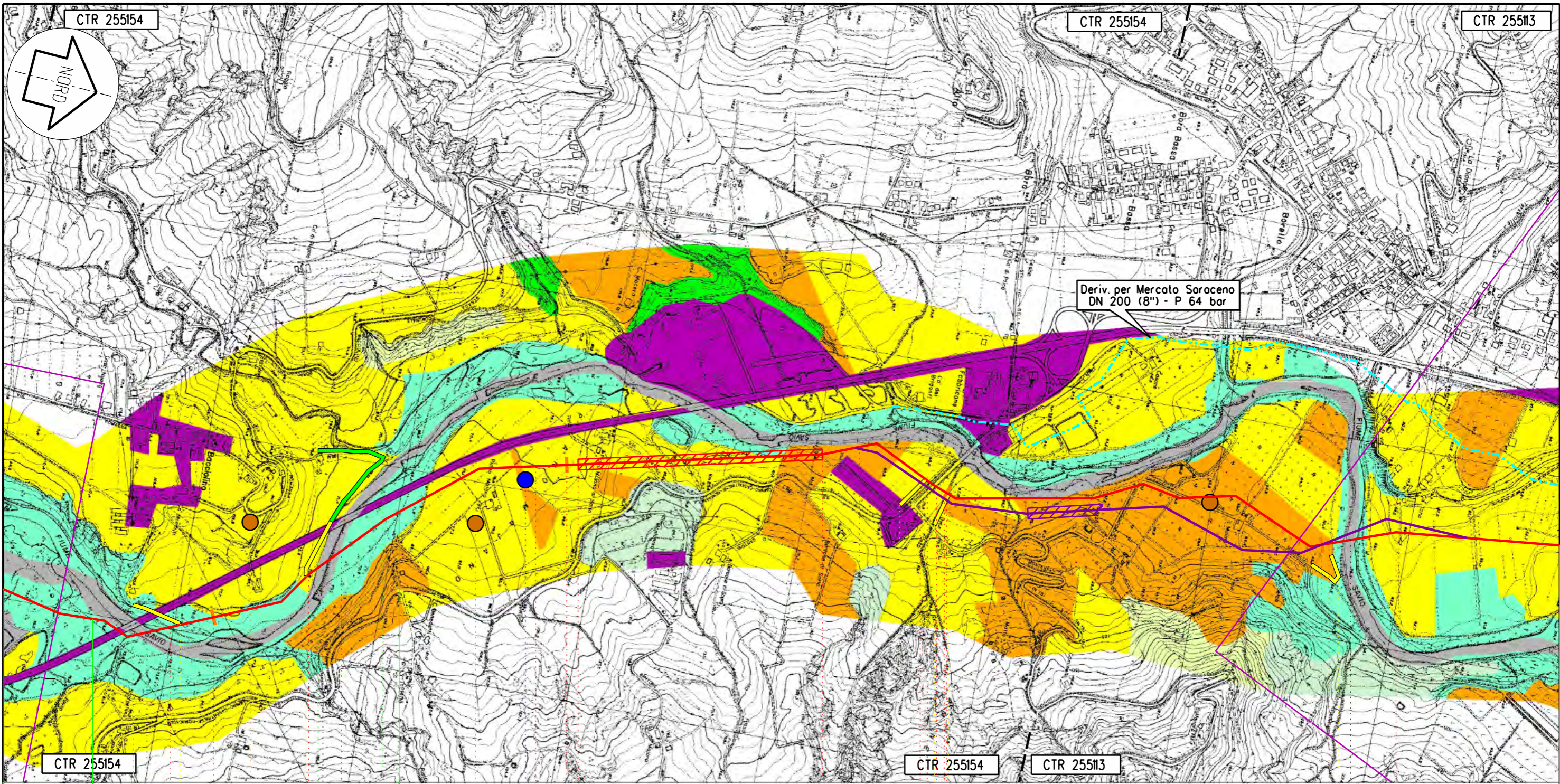

Il presente disegno e' di proprieta' aziendale - La societa' tutelera' i propri diritti a termine di legge.

Proprietario  
 **SNAM RETE GAS**  
 Progettista  
**Snamprogetti**

**METANODOTTO: SESTINO - MINERBIO**  
**USO DEL SUOLO**

DISEGNO **LB-D-83818**  
 Foglio **11 di 19**  
 REVISIONE **0**  
 COMMESSA **663100**  
 SCALA **1:10.000**

Tavola  
**12**

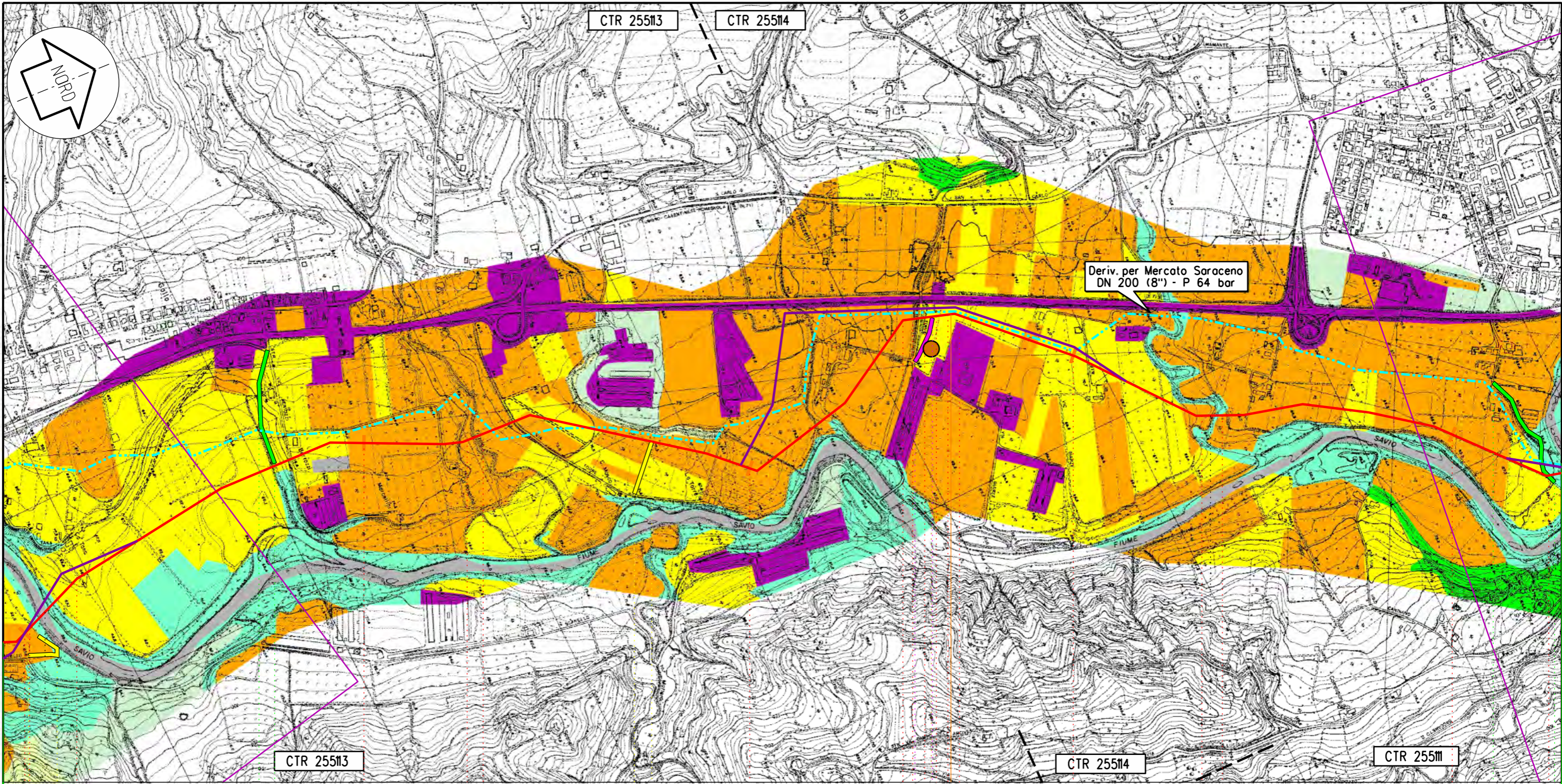

Il presente disegno e' di proprieta' aziendale - La societa' tutelera' i propri diritti a termine di legge.

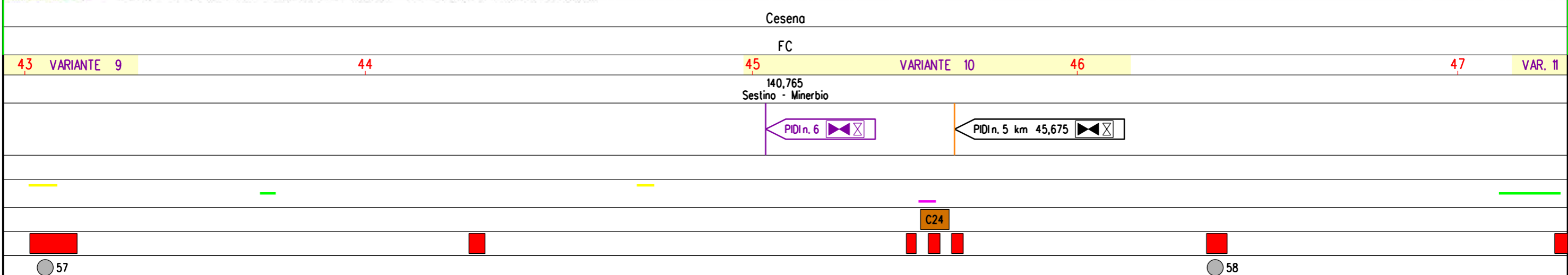

Proprietario  
 **SNAM RETE GAS**  
 Progettista  
**Snamprogetti**

**METANODOTTO: SESTINO - MINERBIO**  
**USO DEL SUOLO**

DISEGNO **LB-D-83818**  
 Foglio **12 di 19**  
 REVISIONE **0**  
 COMMESSA **663100**  
 SCALA **1:10.000**

Tavola  
**13**

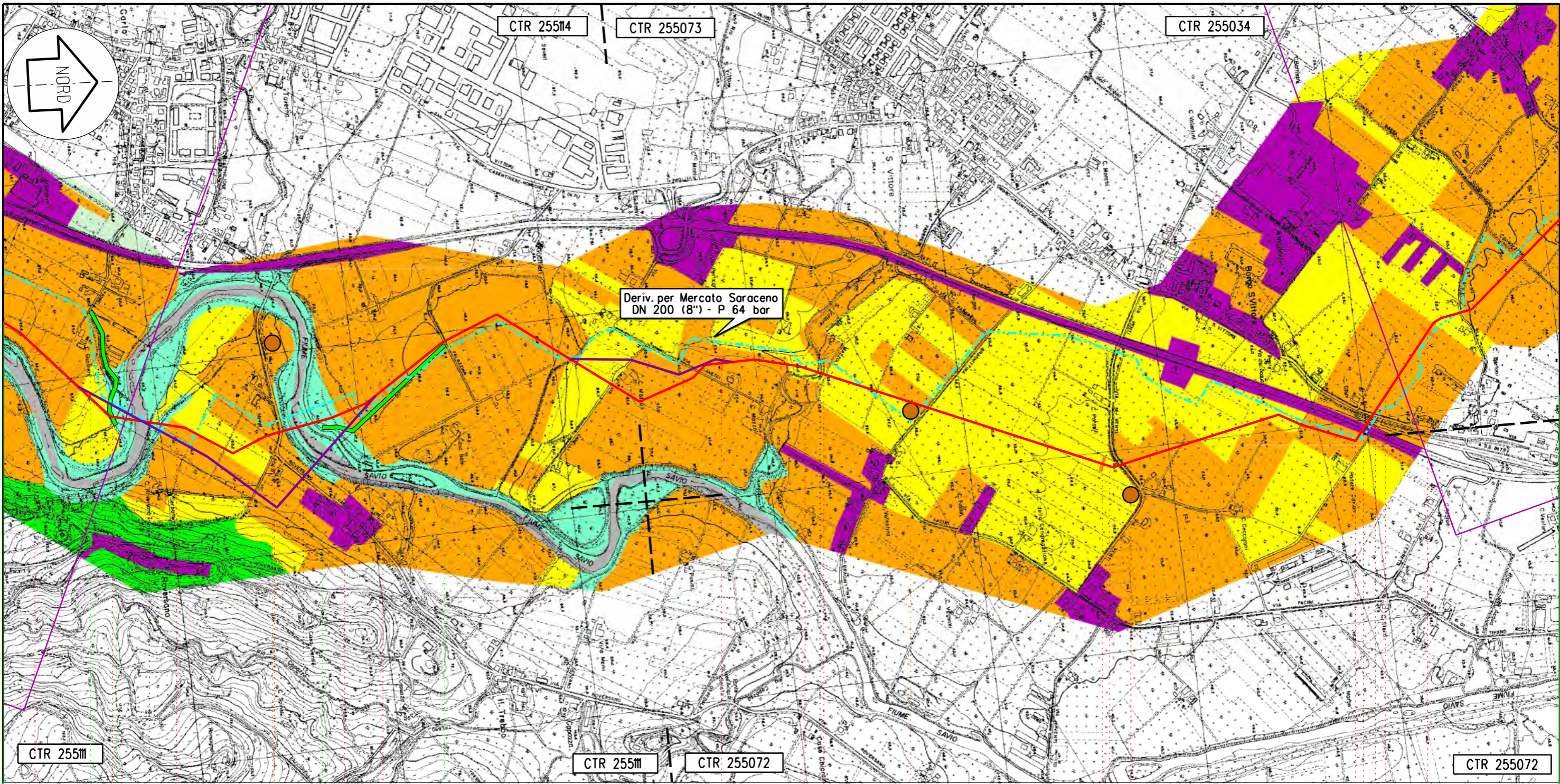

Il presente disegno e' di proprieta' aziendale - La societa' tutelera' i propri diritti a termine di legge.

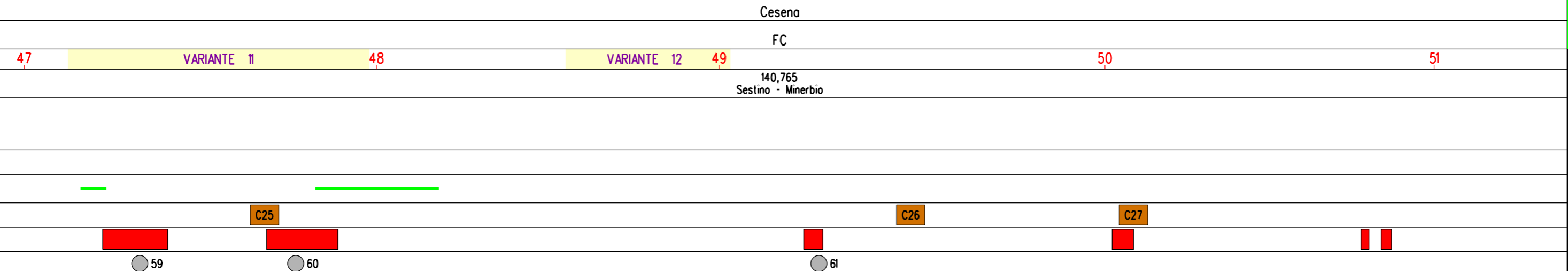

Proprietario  
**SNAM RETE GAS**  
 Progettista  
**Snamprogetti**

METANODOTTO: SESTINO - MINERBIO  
**USO DEL SUOLO**

DISEGNO **LB-D-83818**  
 Foglio **13 di 19**  
 REVISIONE **0**  
 COMMESSA **663100**  
 SCALA **1:10.000**

Tavola  
**14**

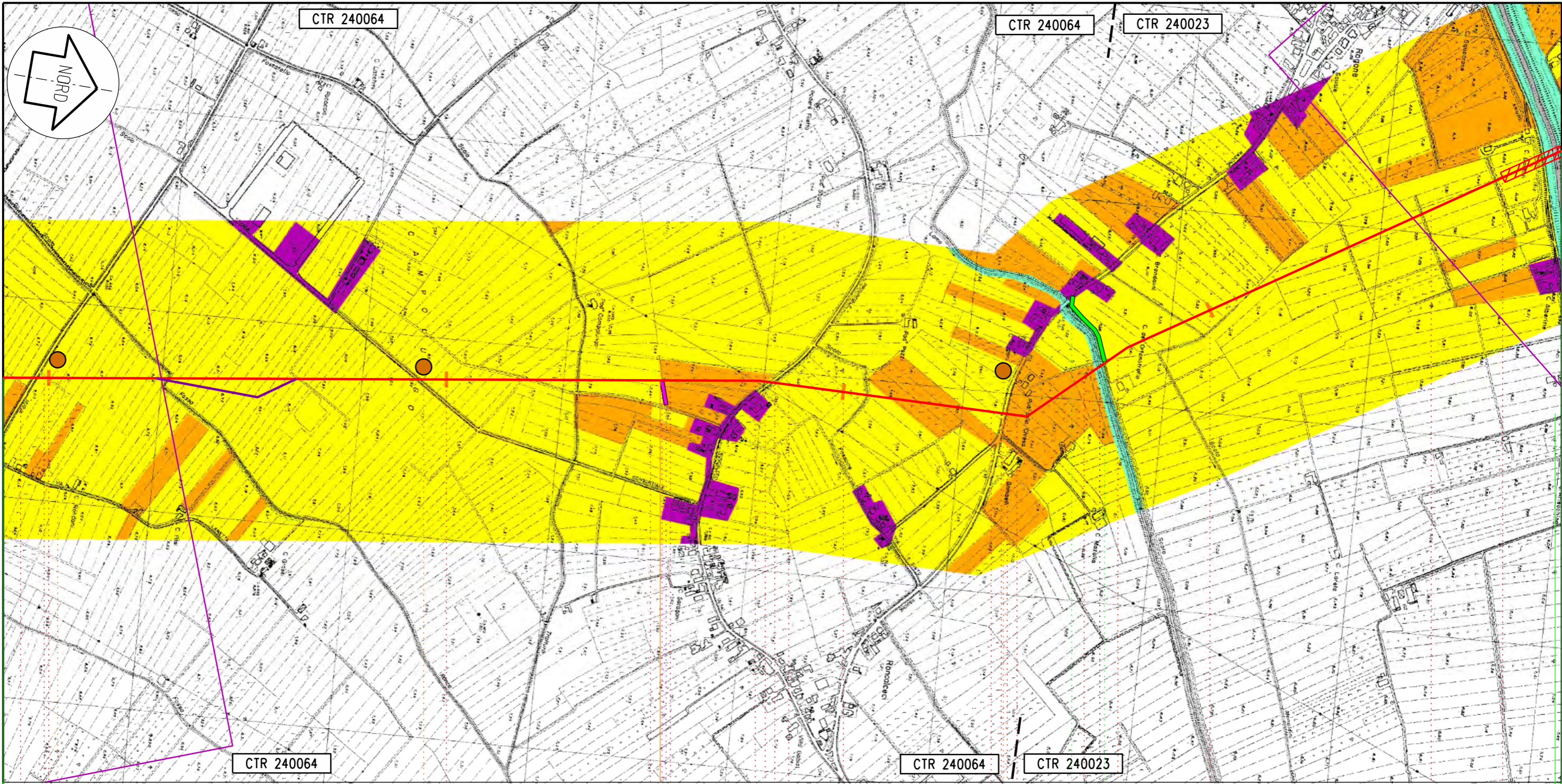

Il presente disegno e' di proprieta' aziendale - La societa' tutelera' i propri diritti a termine di legge.

Ravenna

Russi

RA

77

VARIANTE 13

78

79

80

140,765  
Sestino - Minerbio

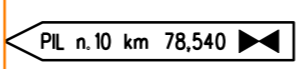

C39

C39 bis

C40

63

Proprietario  
**SNAM RETE GAS**  
Progettista  
**Snamprogetti**

METANODOTTO: SESTINO - MINERBIO

USO DEL SUOLO

DISEGNO **LB-D-83818**  
Foglio **14 di 19**  
REVISIONE **0**  
COMMESSA **663100**  
SCALA **1:10.000**

Tavola  
**22**

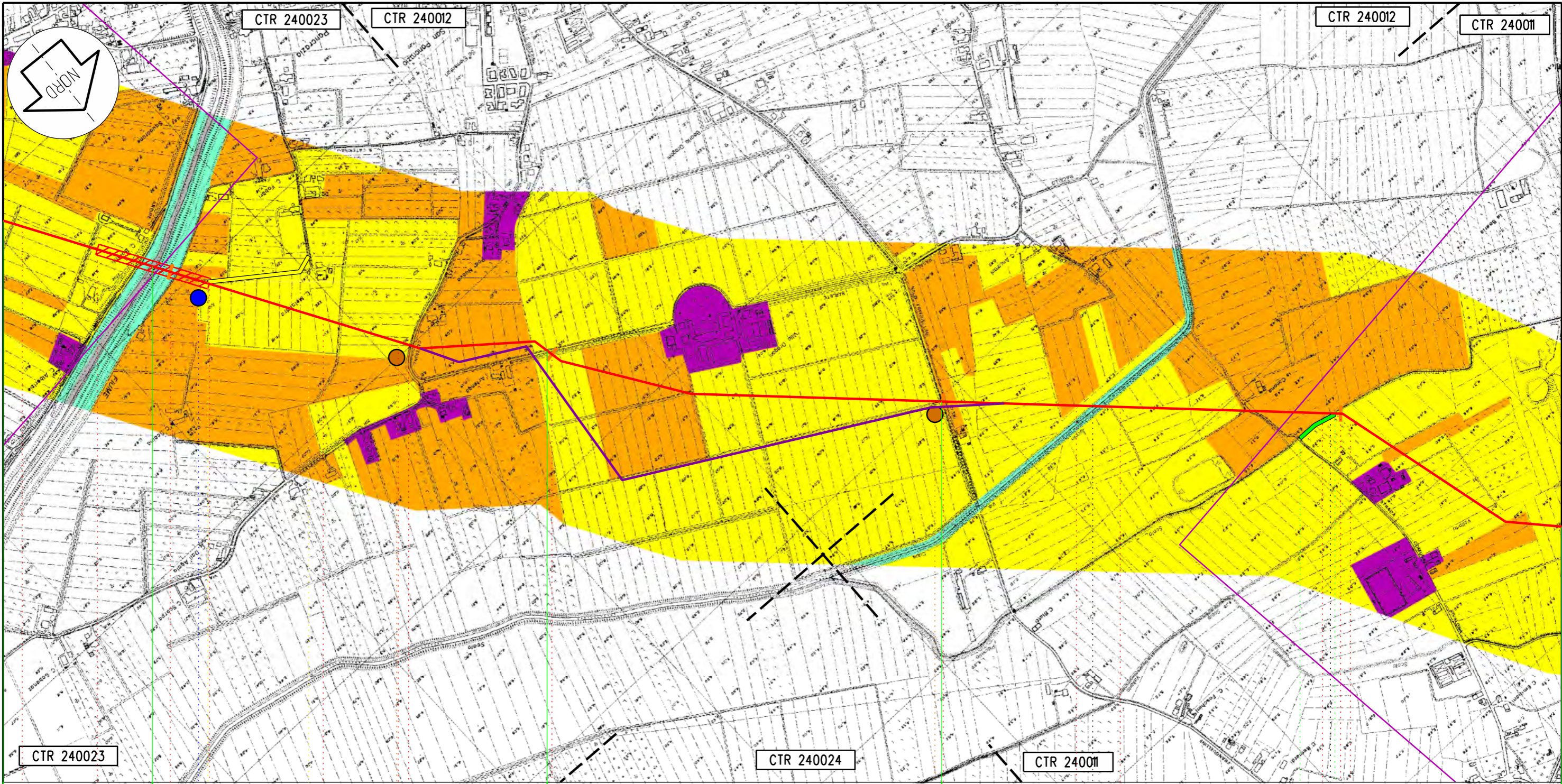

CTR 240023

CTR 240023

CTR 240012

CTR 240012

CTR 240011

CTR 240024

CTR 240011

Ravenna

Russi

Ravenna

Russi

RA

81

82

VARIANTE 14

83

84

140,765  
Sestino - Minerbio

D22

C41

C42

64

65

Il presente disegno e' di proprieta' aziendale - La societa' tutelera' i propri diritti a termine di legge.

Proprietario  
**SNAM RETE GAS**  
Progettista  
**Snamprogetti**

METANODOTTO: SESTINO - MINERBIO

USO DEL SUOLO

DISEGNO **LB-D-83818**  
Foglio 15 di 19  
REVISIONE 0  
COMMESSA 663100  
SCALA 1:10.000

Tavola  
23

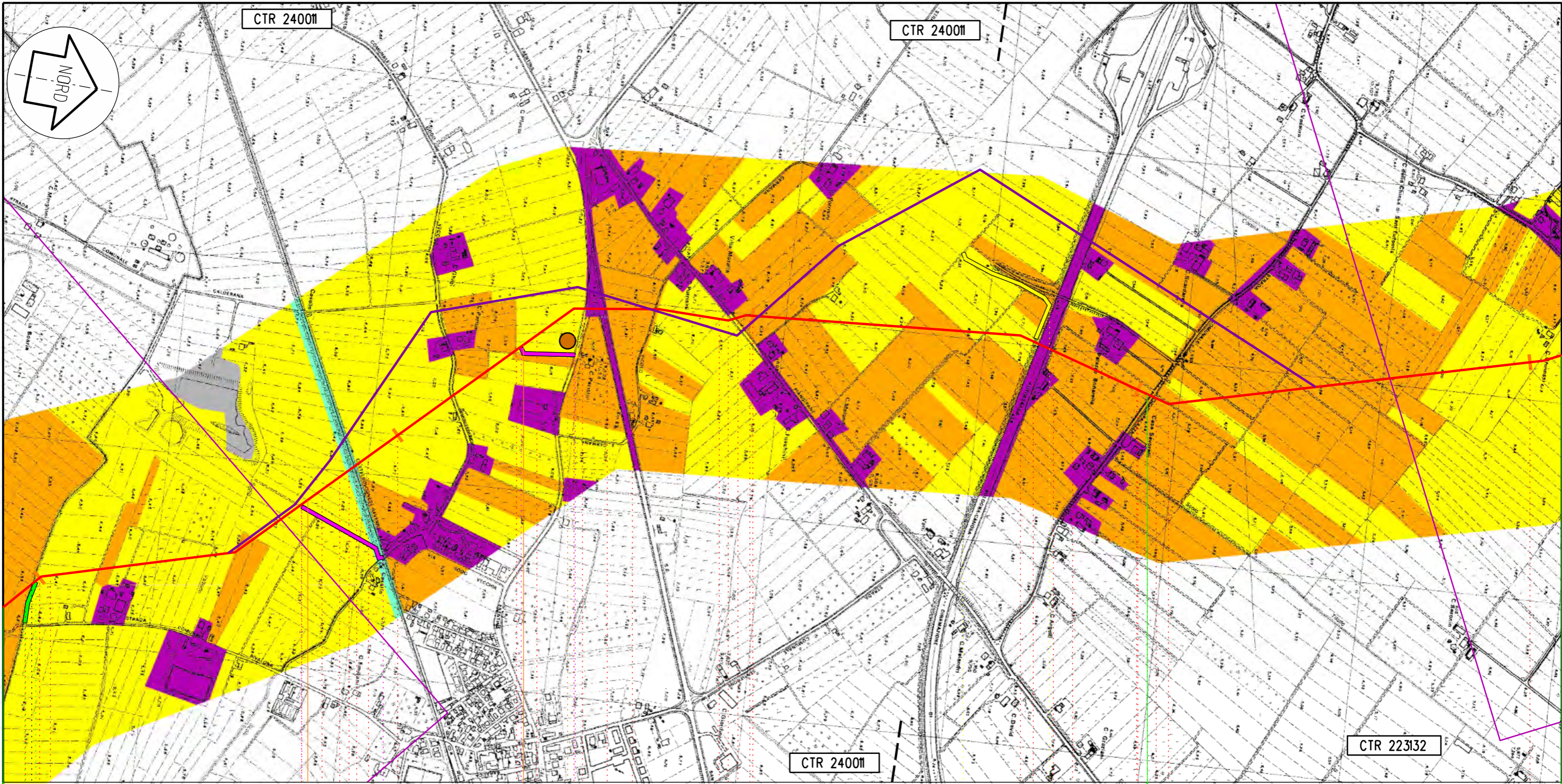

Russi

Ravenna

RA

VARIANTE 15

140,765  
Sestino - Minerbio

84 85 86 87 88

PIL n.11 km 84,720

PIL n.13

PIL n.12 km 85,390

C43

65

Proprietario  
**SNAM RETE GAS**  
Progettista  
**Snamprogetti**

METANODOTTO: SESTINO - MINERBIO

USO DEL SUOLO

DISEGNO **LB-D-83818**  
Foglio **16 di 19**  
REVISIONE **0**  
COMMESSA **663100**  
SCALA **1:10.000**

Tavola  
**24**

Il presente disegno e' di proprieta' aziendale - La societa' tutelera' i propri diritti a termine di legge.



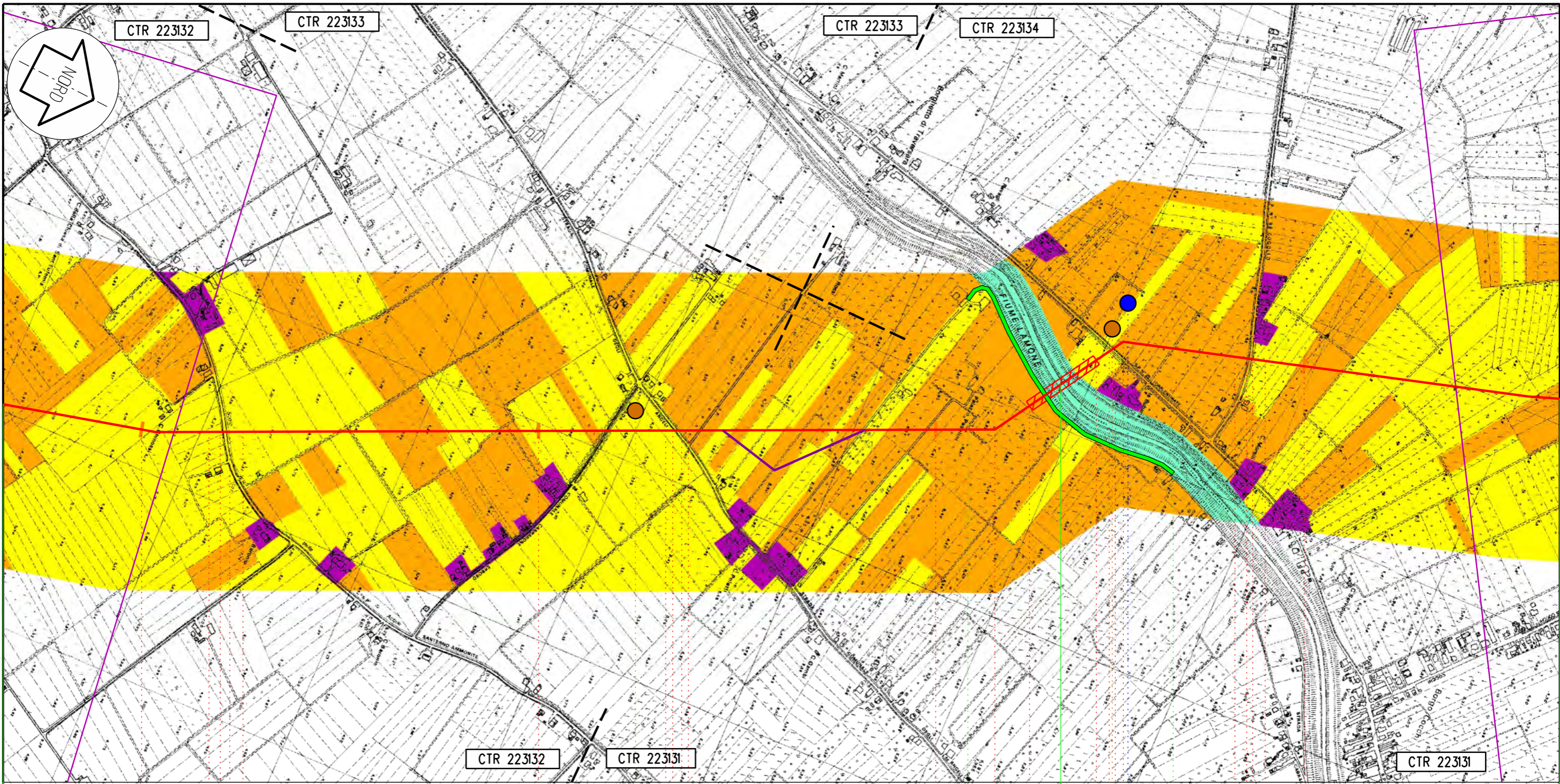

Ravenna

Bagnacavallo

88

89

RA  
**VARIANTE 16**  
 140,765  
 Sestino - Minerbio

90

91

C44

C45 D23

Il presente disegno e' di proprieta' aziendale - La societa' tutelera' i propri diritti a termine di legge.

Proprietario  
**SNAM RETE GAS**  
 Progettista  
**Snamprogetti**

METANODOTTO: SESTINO - MINERBIO

**USO DEL SUOLO**

DISEGNO **LB-D-83818**  
 Foglio 17 di 19  
 REVISIONE 0  
 COMMESSA 663100  
 SCALA 1:10.000

Tavola  
**25**

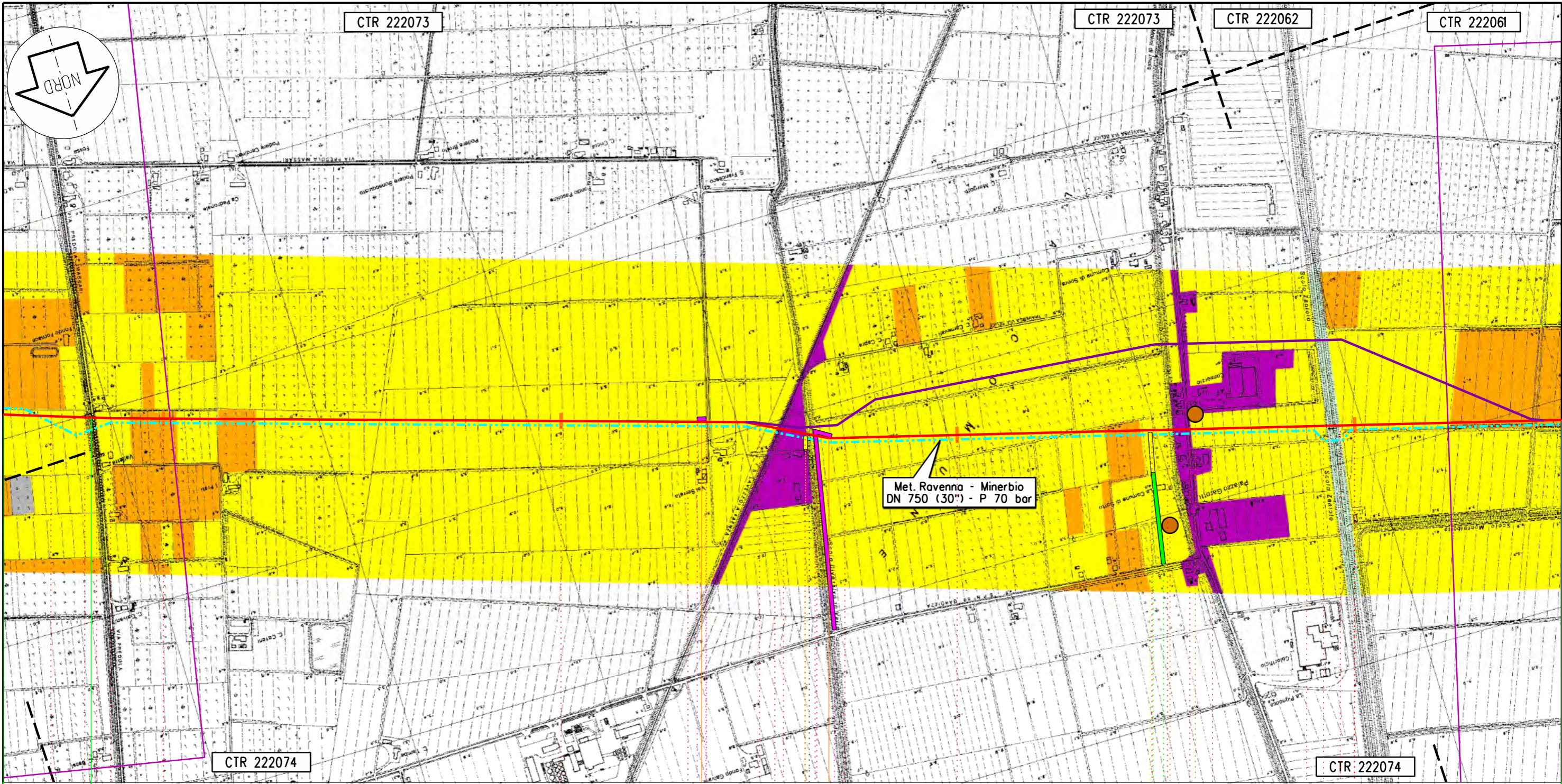

Lugo

Conselice

RA

109

110

111

VARIANTE 17

112

140,765  
Sestino - Minerbio

PIL n. 16

PIL n. 17

PIL n. 15 km 110,355

PIL n. 16 km 110,680

C53 C54

66

Proprietario  
**SNAM RETE GAS**  
Progettista  
**Snamprogetti**

METANODOTTO: SESTINO - MINERBIO

USO DEL SUOLO

DISEGNO **LB-D-83818**  
Foglio **18 di 19**  
REVISIONE **0**  
COMMESSA **663100**  
SCALA **1:10.000**

Tavola

31

Il presente disegno e' di proprieta' aziendale - La societa' tutelera' i propri diritti a termine di legge.

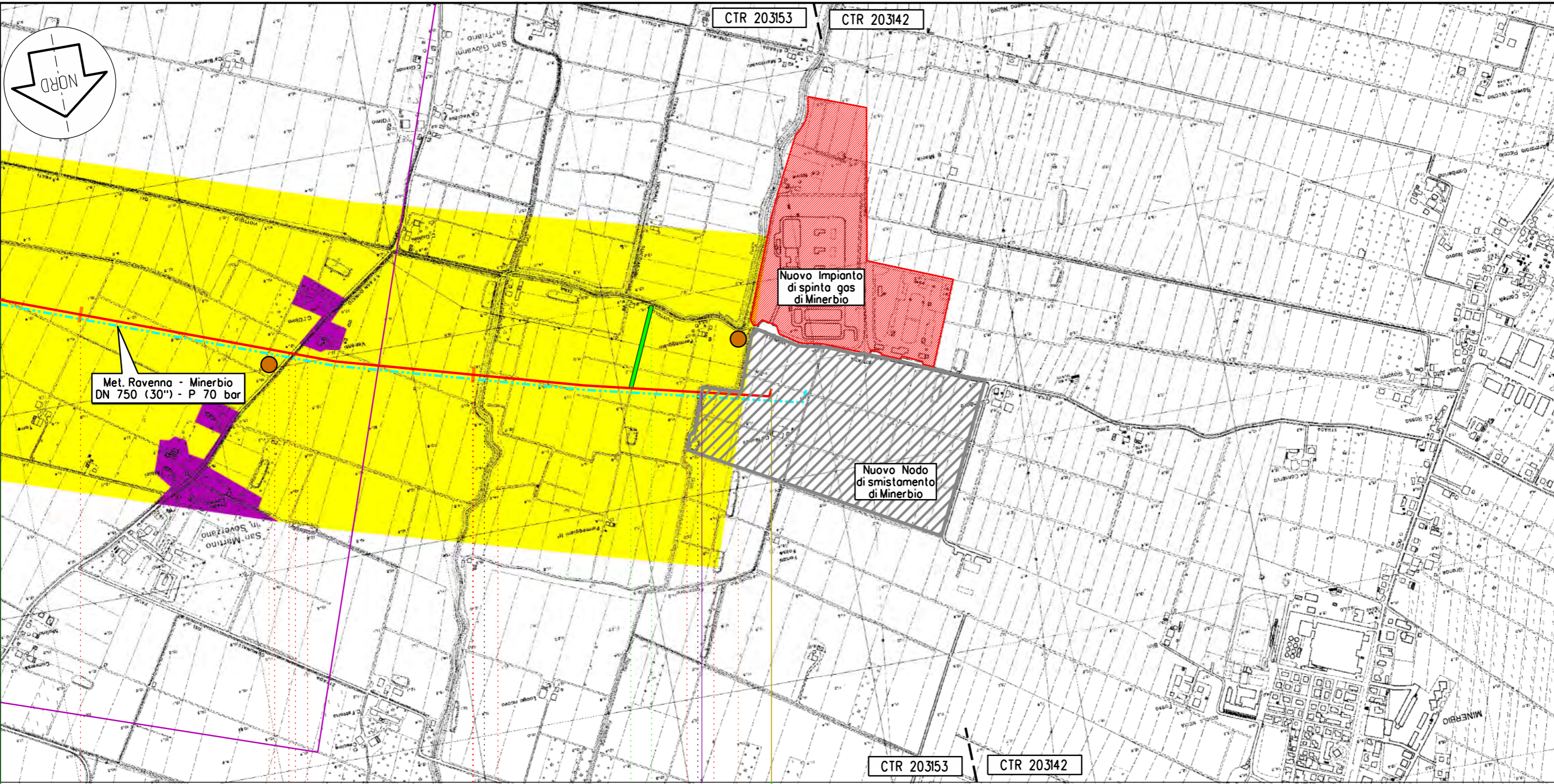

Met. Ravenna - Minerbio  
DN 750 (30'') - P 70 bar

Nuovo Impianto  
di spinto gas  
di Minerbio

Nuovo Nodo  
di smistamento  
di Minerbio

CTR 203153

CTR 203142

CTR 203153

CTR 203142

Minerbio

BO

139

140

140,765  
Sestino - Minerbio

km 140,483

km 140,765

PISB EST

km 140,765 L/R

C65

C66



68

69

Proprietario  
**SNAM RETE GAS**  
Progettista  
**Snamprogetti**

METANODOTTO: SESTINO - MINERBIO

USO DEL SUOLO

DISEGNO **LB-D-83818**  
Foglio **19 di 19**  
REVISIONE **0**  
COMMESSA **663100**  
SCALA **1:10.000**

Tavola

40

Il presente disegno e' di proprieta' aziendale - La societa' tutelera' i propri diritti a termine di legge.