



0	21/05/2012	EMISSIONE	SERAFINI	SABBATINI	CASATI
Rev.	DATA	DESCRIZIONE	ELABORATO	VERIFICATO	APPROVATO
	<b>SNAM RETE GAS</b>	 <b>Snamprogetti</b>	COMMESSA <b>663100</b>	UNITA' <b>000</b>	
<b>METANODOTTO: SESTINO - MINERBIO</b>			DISEGNO <b>LB-D-83820</b>		
DN 1200 (48") P 75 bar			REVISIONE <b>0</b>		
<b>PROVINCIA DI FORLÌ-CESENA, PIANO TERRITORIALE DI COORDINAMENTO PROVINCIALE ZONIZZAZIONE PAESISTICA</b>			FG. <b>1</b>	DI <b>6</b>	
			SCALA <b>1:25.000</b>		

LEGENDA

- Confini provinciali
- Quota 1200 metri s.l.m.
  
- Sistemi e zone strutturanti la forma del territorio**
- Crinale
- Collina
- Costa
  
- Costa**
- Zone di riqualificazione della costa e dell'arenile
- Zone urbanizzate in ambito costiero
- Ambiti di riqualificazione dell'immagine turistica
- Colonie marine
- Citta' delle colonie
  
- Laghi, corsi d'acqua e acque sotterranee**
- Zone di espansione inondabili
- Zone ricomprese nel limite morfologico
- Zone di tutela del paesaggio fluviale
- Invasi ed alvei di laghi, bacini e corsi d'acqua
- Zone di tutela dei corpi idrici superficiali e sotterranei
- Aree di alimentazione degli acquiferi sotterranei
  
- Zone ed elementi di interesse paesaggistico-ambientale**
- Zone di particolare interesse paesaggistico-ambientale
- Zone di tutela naturalistica
  
- Zone ed elementi di particolare interesse storico-archeologico**
- Complessi archeologici
- Aree di accertata e rilevante consistenza archeologica
- Aree di concentrazione di materiali archeologici
  
- Zone ed elementi di tutela dell'impianto storico della centuriazione**
- Zone di tutela della struttura centuriata
- Zone di tutela degli elementi della centuriazione
  
- Insedimenti storici**
- Insediamenti urbani storici e strutture insediative storiche non urbane
  
- Zone ed elementi di interesse storico e testimoniale**
- Viabilita' storica
- Viabilita' panoramica
  
- Aree di valorizzazione**
- Parco nazionale e riserve naturali
- Proposte di riserva naturale
- Progetti di tutela, recupero e valorizzazione

LEGENDA MECCANICA

- TRACCIATO DEL 2008
- TRACCIATO DEL 2012
- CONDOTTA ESISTENTE
- IMPIANTI IN PROGETTO
- IMPIANTI ESISTENTI
- PUNTO DI INTERCETTAZIONE DI LINEA (PIL)
- PUNTO DI INTERCETTAZIONE DI DERIVAZIONE IMPORTANTE (PIDI)
- PUNTO DI INTERCETTAZIONE CON DISCAGGIO DI ALLACCIAMENTO (PIDA)
- PUNTO DI INTERCETTAZIONE DI DERIVAZIONE SEMPLICE (PIDS)
- SEGNA PIG
- GIUNTO ISOLANTE
- CABINA DI RIDUZIONE
- PUNTO DI LANCIO E RICEVIMENTO PIG
- GALLERIA - MICRO/MINI TUNNEL - RAISE BORING TRACCIATO DEL 2008
- GALLERIA - MICRO/MINI TUNNEL - RAISE BORING TRACCIATO DEL 2012

PLANIMETRIA

COMUNI	DATI DI PROGETTO
PROVINCIE	
PROGRESSIVE CHILOMETRICHE	
LIMITI DI TRONCO	
PUNTI IMPIANTISTICI	

Il presente disegno e' di proprieta' aziendale - Lo societa' tutelera' i propri diritti a termine di legge.

Proprietario  
**SNAM RETE GAS**  
 Progettista  
**Snamprogetti**

METANODOTTO: SESTINO - MINERBIO

**PROVINCIA DI FORLI'-CESENA, PIANO TERRITORIALE DI COORDINAMENTO PROVINCIALE - ZONIZZAZIONE PAESISTICA**

DISEGNO **LB-D-83820**  
 Foglio **2 di 6**  
 REVISIONE **0**  
 COMMESSA **663100**  
 SCALA **1:25.000**

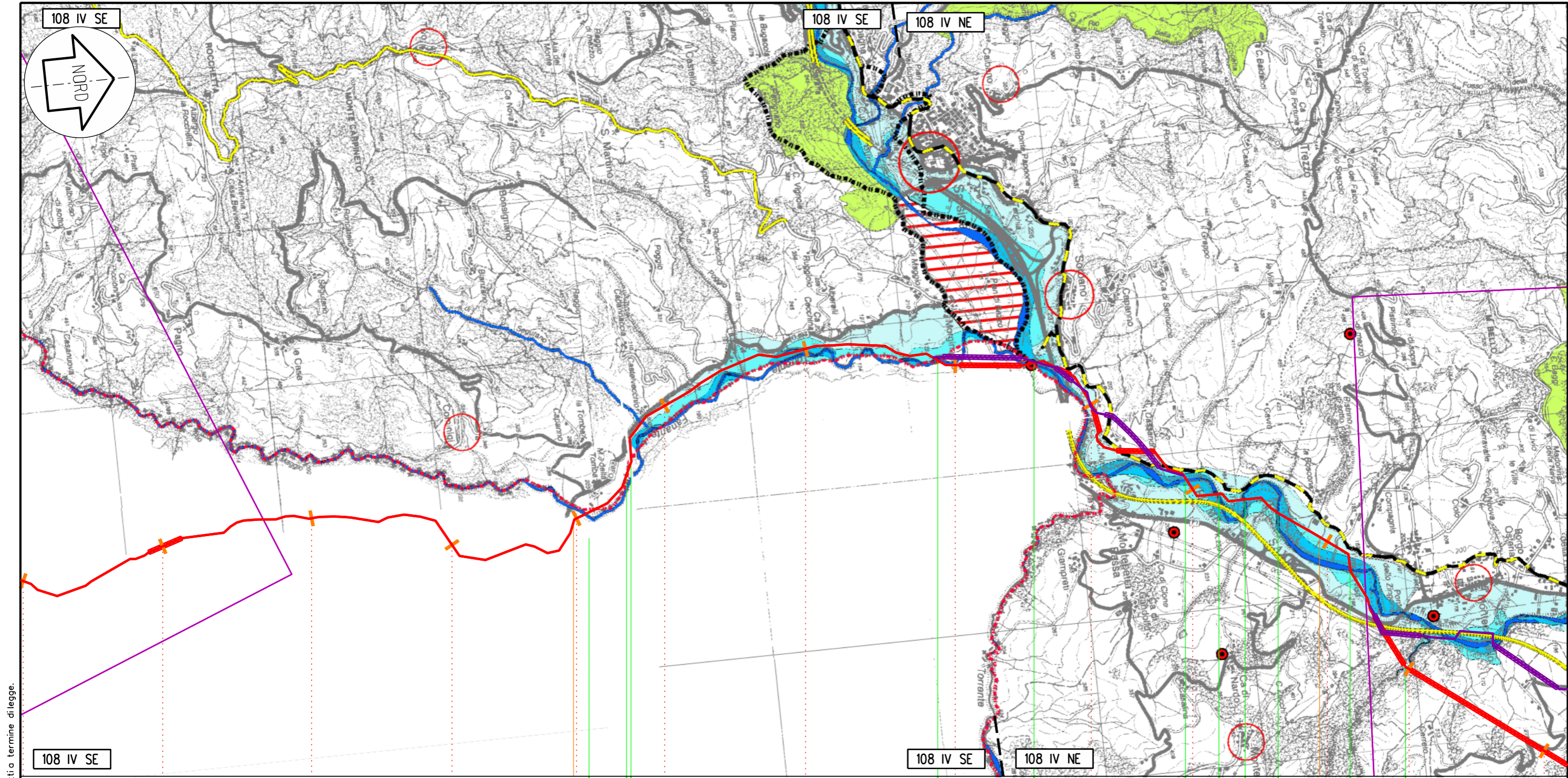

Il presente disegno e' di proprieta' aziendale - La societa' tutelera' i propri diritti a termine di legge.

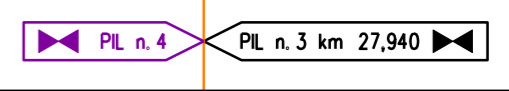
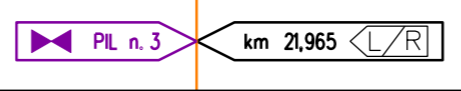
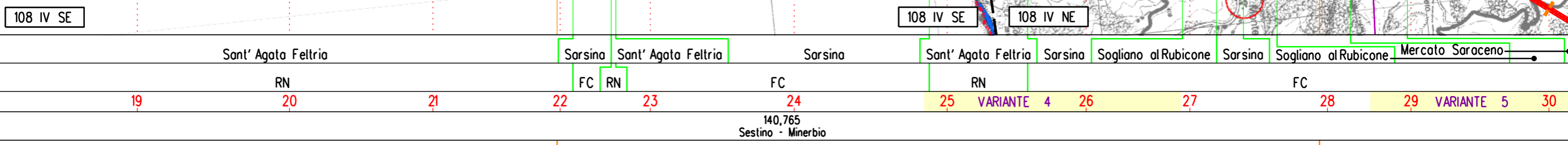

Proprietario  
 **SNAM RETE GAS**  
 Progettista  
**Snamprogetti**

**METANODOTTO: SESTINO - MINERBIO**  
 PROVINCIA DI FORLÌ-CESENA, PIANO TERRITORIALE DI  
 COORDINAMENTO PROVINCIALE - ZONIZZAZIONE PAESISTICA

DISEGNO **LB-D-83820**  
 Foglio **3 di 6**  
 REVISIONE **0**  
 COMMESSA **663100**  
 SCALA **1:25.000**

Tavola  
**3**

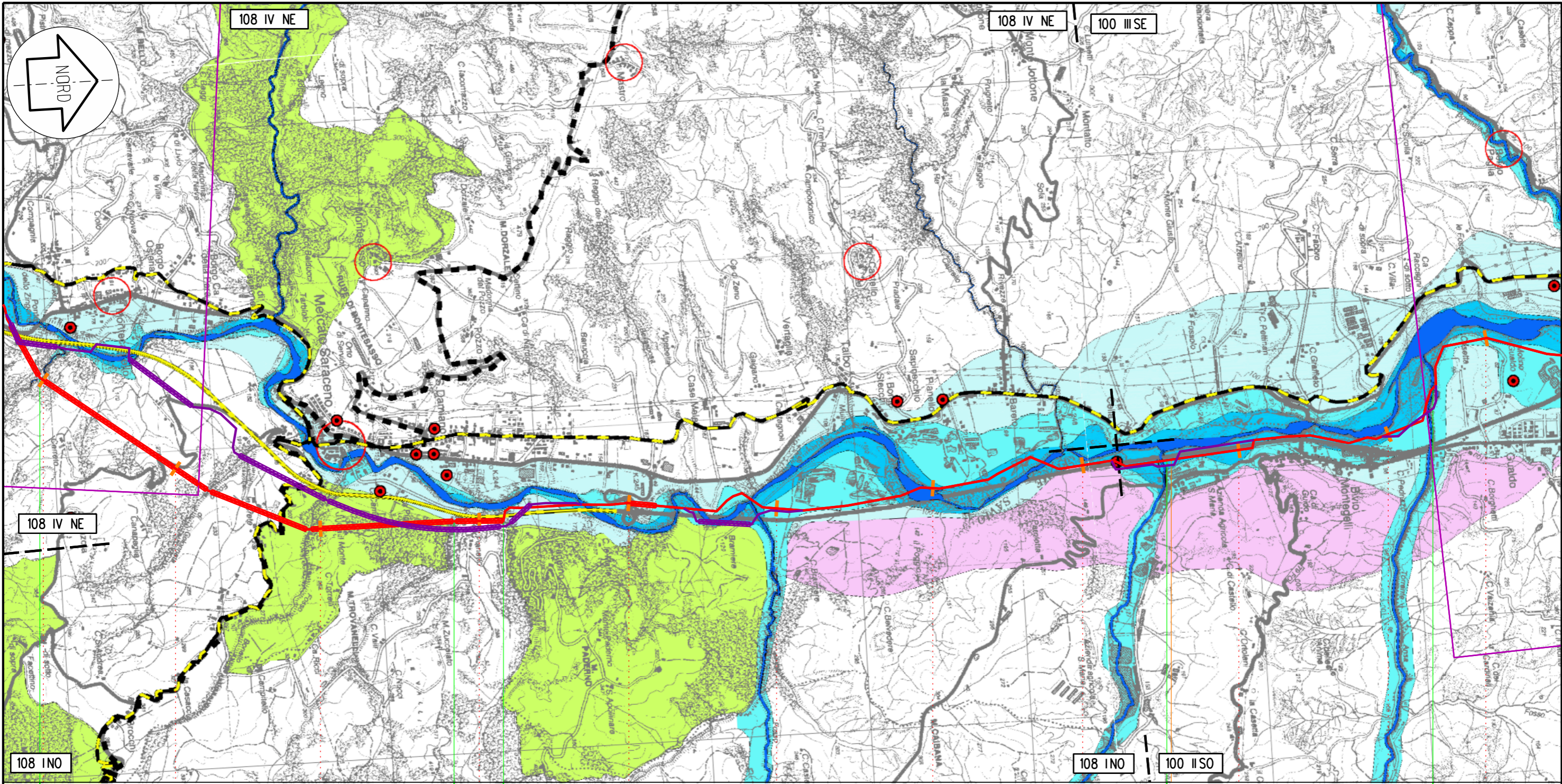

Sogliano al Rubicone      Mercato Saraceno      Sogliano al Rubicone      Mercato Saraceno      Sogliano al Rubicone      Roncofreddo

FC														
29	30	VARIANTE 5	31	32	33	VARIANTE 6	34	35	36	VARIANTE 7	37	38	VAR. 8	39
140,765 Sestino - Minerbio														

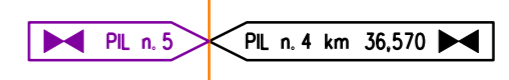

Il presente disegno e' di proprieta' aziendale - La societa' tutelera' i propri diritti a termine di legge.

Proprietario  
**SNAM RETE GAS**  
Progettista  
**Snamprogetti**

METANODOTTO: SESTINO - MINERBIO  
**PROVINCIA DI FORLÌ-CESENA, PIANO TERRITORIALE DI COORDINAMENTO PROVINCIALE - ZONIZZAZIONE PAESISTICA**

DISEGNO **LB-D-83820**  
Foglio **4 di 6**  
REVISIONE **0**  
COMMESSA **663100**  
SCALA **1:25.000**

Tavola  
**4**

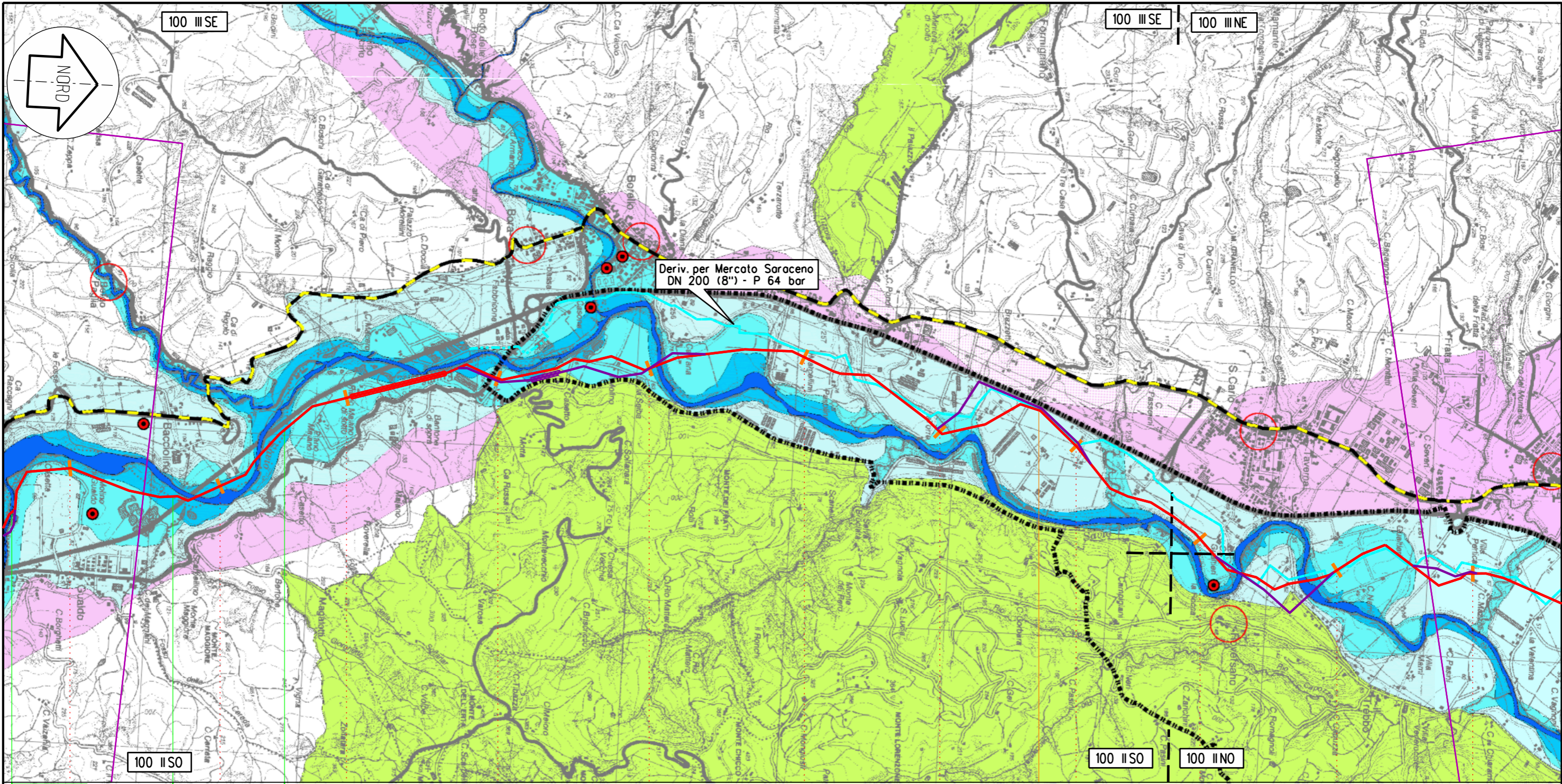

Il presente disegno e' di proprieta' aziendale - La societa' tutelera' i propri diritti a termine di legge.

Sogliano al Rubicone    Roncofreddo    Mercato Saraceno    Cesena

FC

39    40    41    42    **VARIANTE 9**    43    44    45    **VARIANTE 10**    46    47    **VARIANTE 11**    48    **VAR. 12**    49

140,765  
Sestino - Minerbio

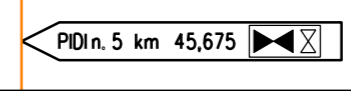

Proprietario  
**SNAM RETE GAS**  
Progettista  
**Snamprogetti**

METANODOTTO: SESTINO - MINERBIO

**PROVINCIA DI FORLÌ-CESENA, PIANO TERRITORIALE DI  
COORDINAMENTO PROVINCIALE - ZONIZZAZIONE PAESISTICA**

DISEGNO    **LB-D-83820**  
Foglio        **5 di 6**  
REVISIONE    **0**  
COMMESSA    **663100**  
SCALA         **1:25.000**

Tavola  
**5**

