

COROGRAFIA 1:2000 ANTE OPERAM



FOTO AEREA 1:2000 ANTE OPERAM



STRALCIO CATASTALE - Comune Castel S. Angelo Fg.28 - Cittaducale Fg.47 scala 1:2000 ANTE OPERAM

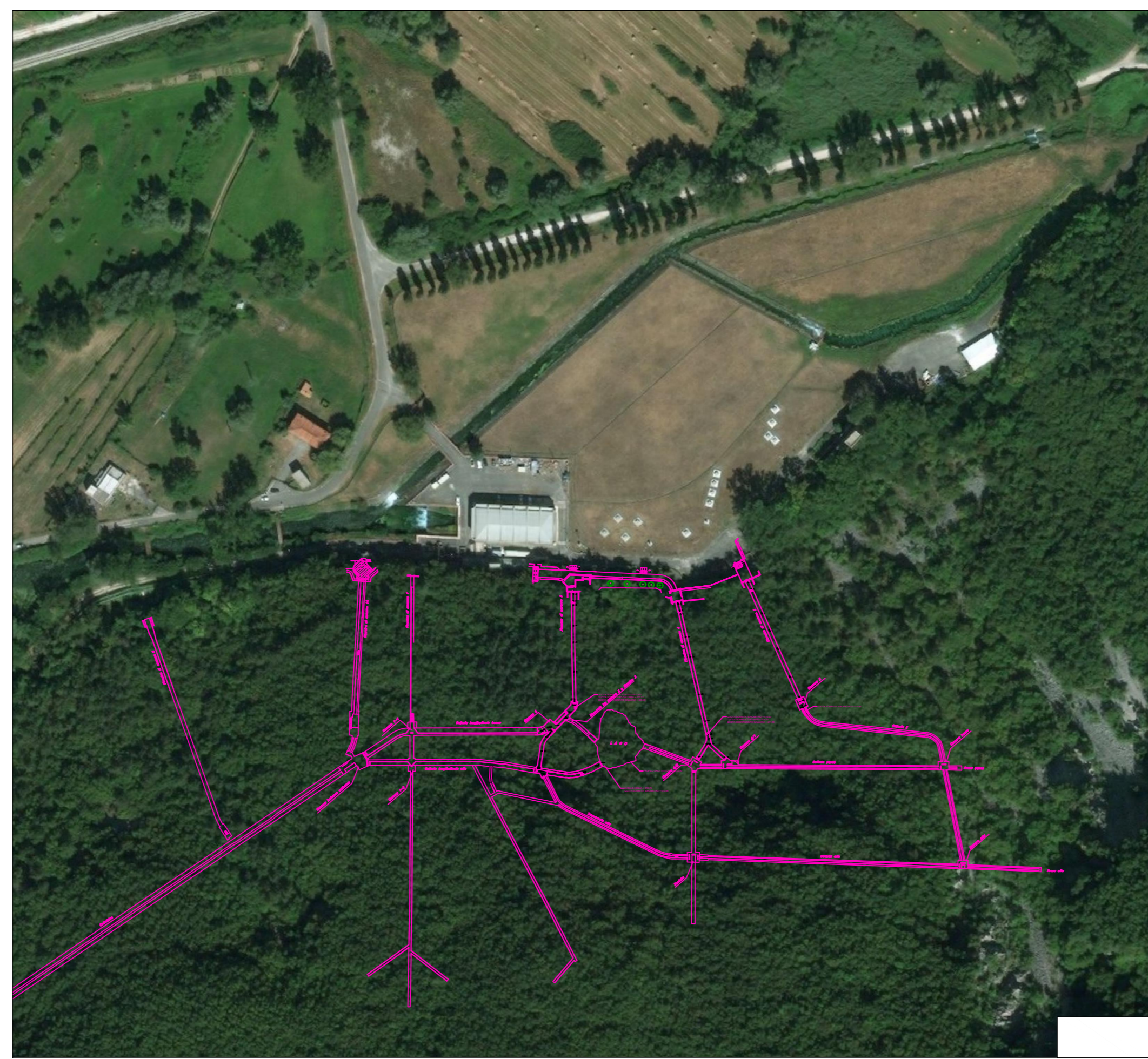
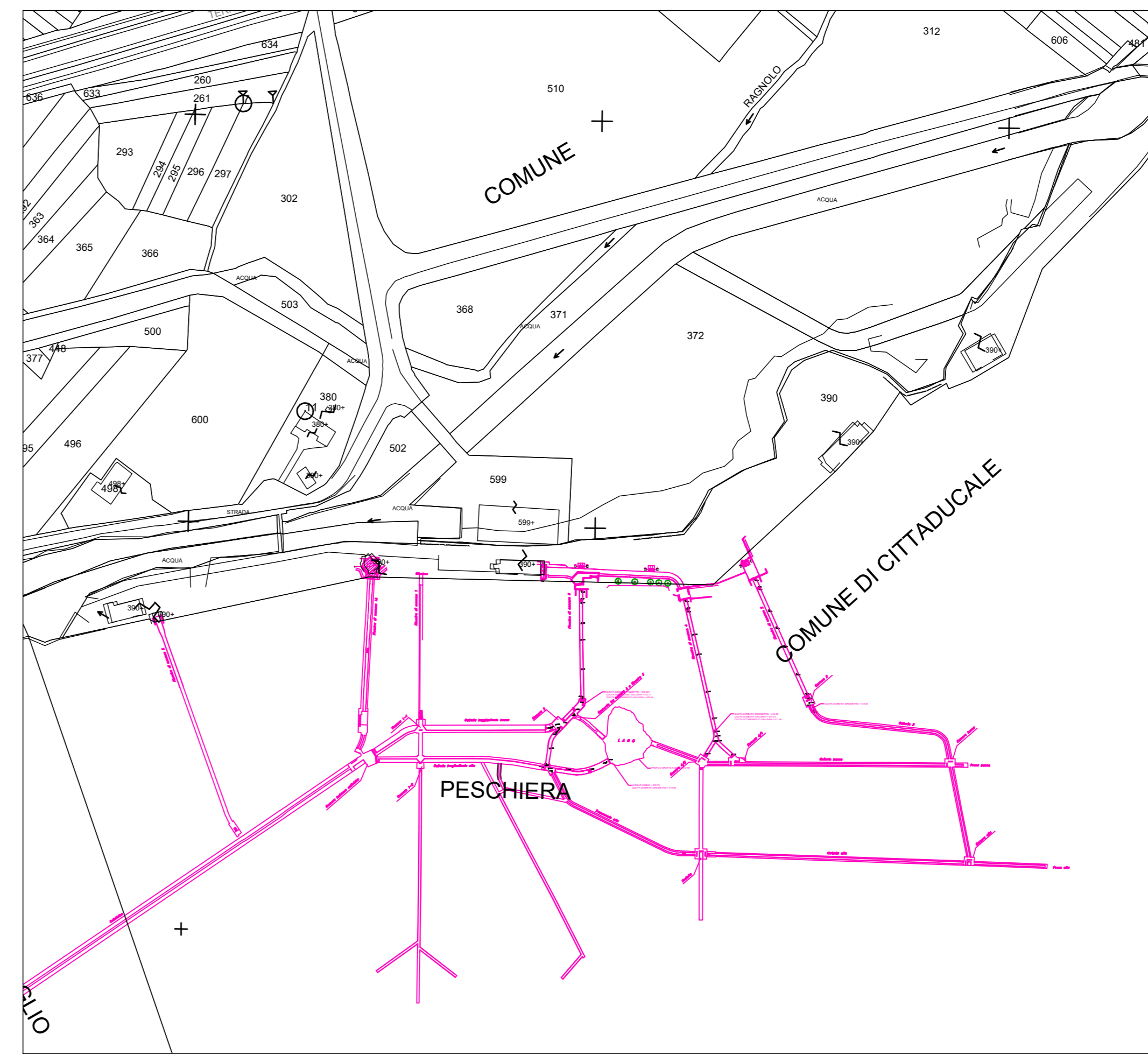
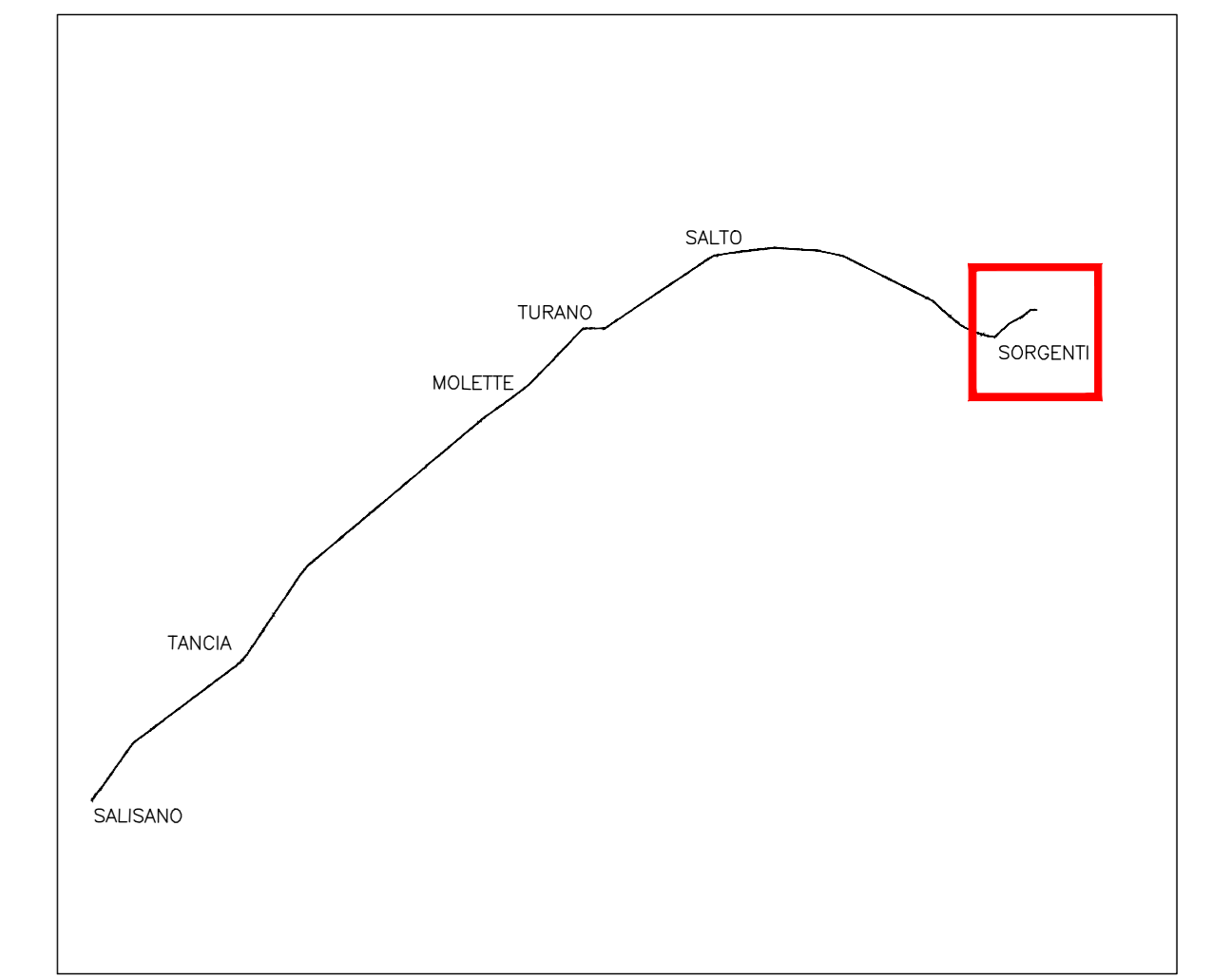

QUADRO D'UNIONE

- LEGENDA**
- OPERE ESISTENTI
 - OPERE DI PROGETTO
 - INTERVENTI DI RIPRISTINO AREE DI CANTIERE
- OPERE DI PRESA ESISTENTI SOTTERRANEE
 - PERIMETRO AREA DI CANTIERE
 - PERIMETRO MANUFATTO FUORI TERRA
 - AREA PAVIMENTATA
 - PRATI: MISCIUGLIO SUOLO FERTILE
 - SPECIE FORESTALI PER CONDIZIONI DI PIANURA

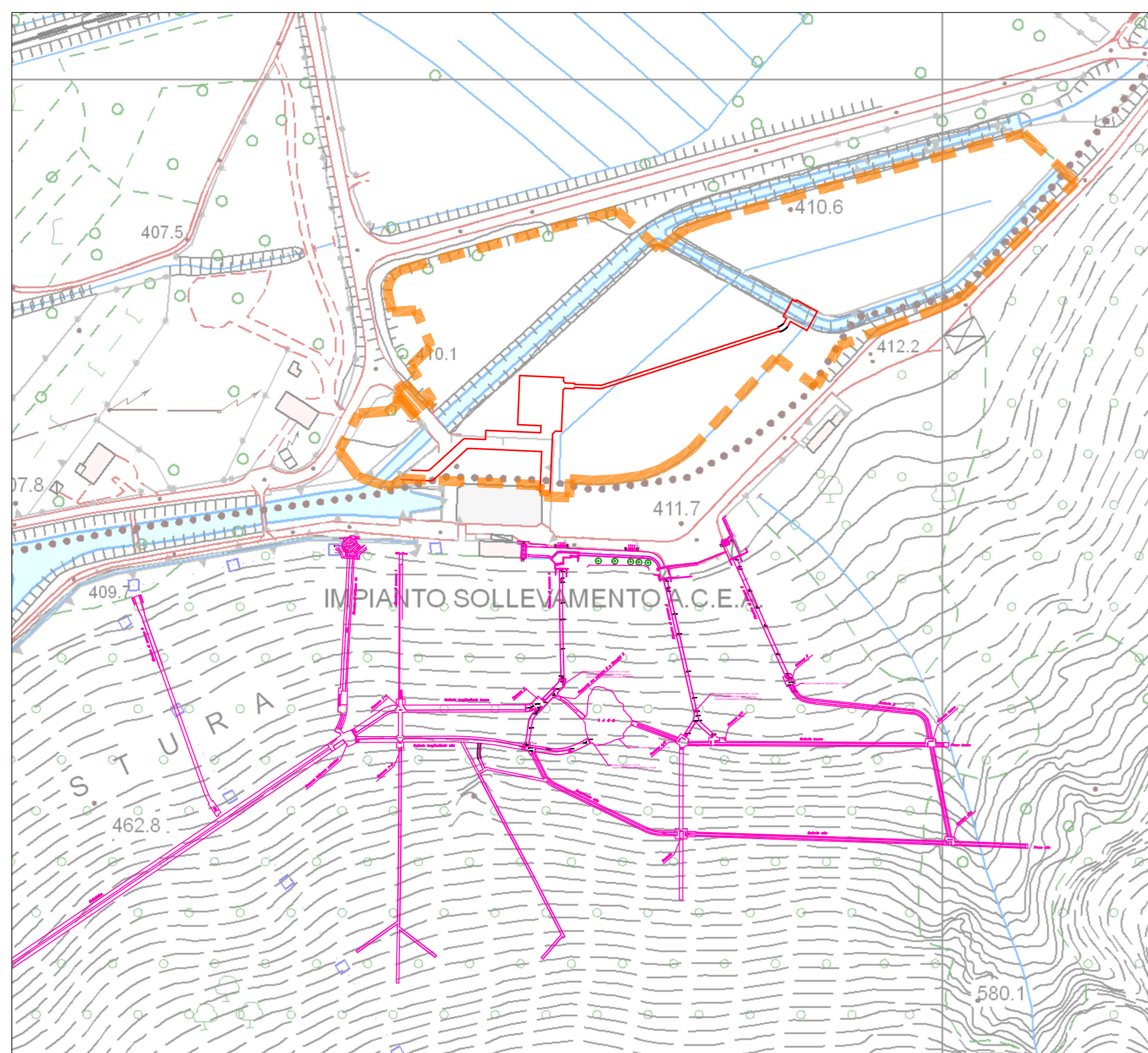

COROGRAFIA 1:2000 INTER OPERAM



FOTO AEREA 1:2000 INTER OPERAM



STRALCIO CATASTALE - Comune Castel S. Angelo Fg.28 - Cittaducale Fg.47 scala 1:2000 INTER OPERAM

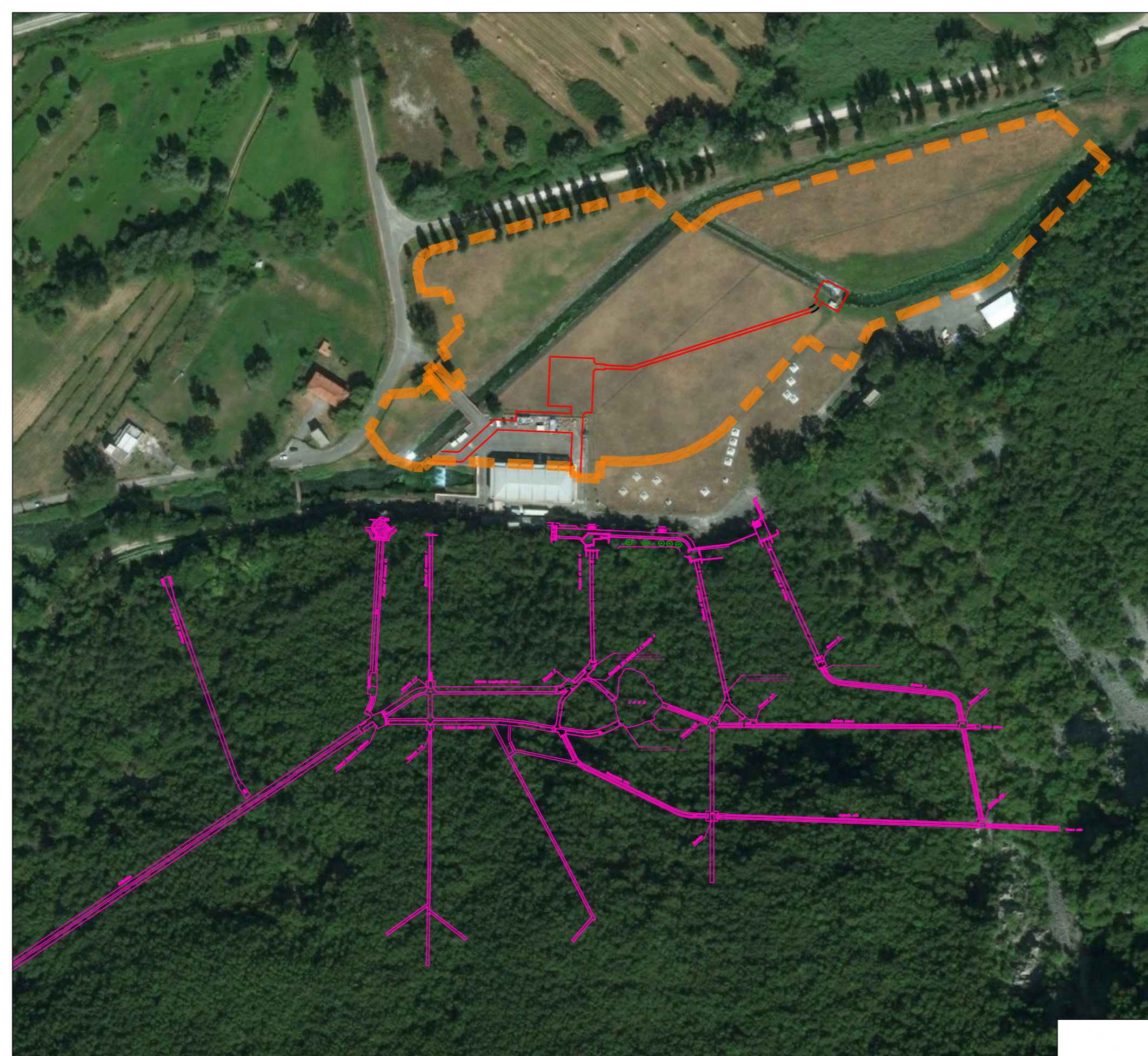
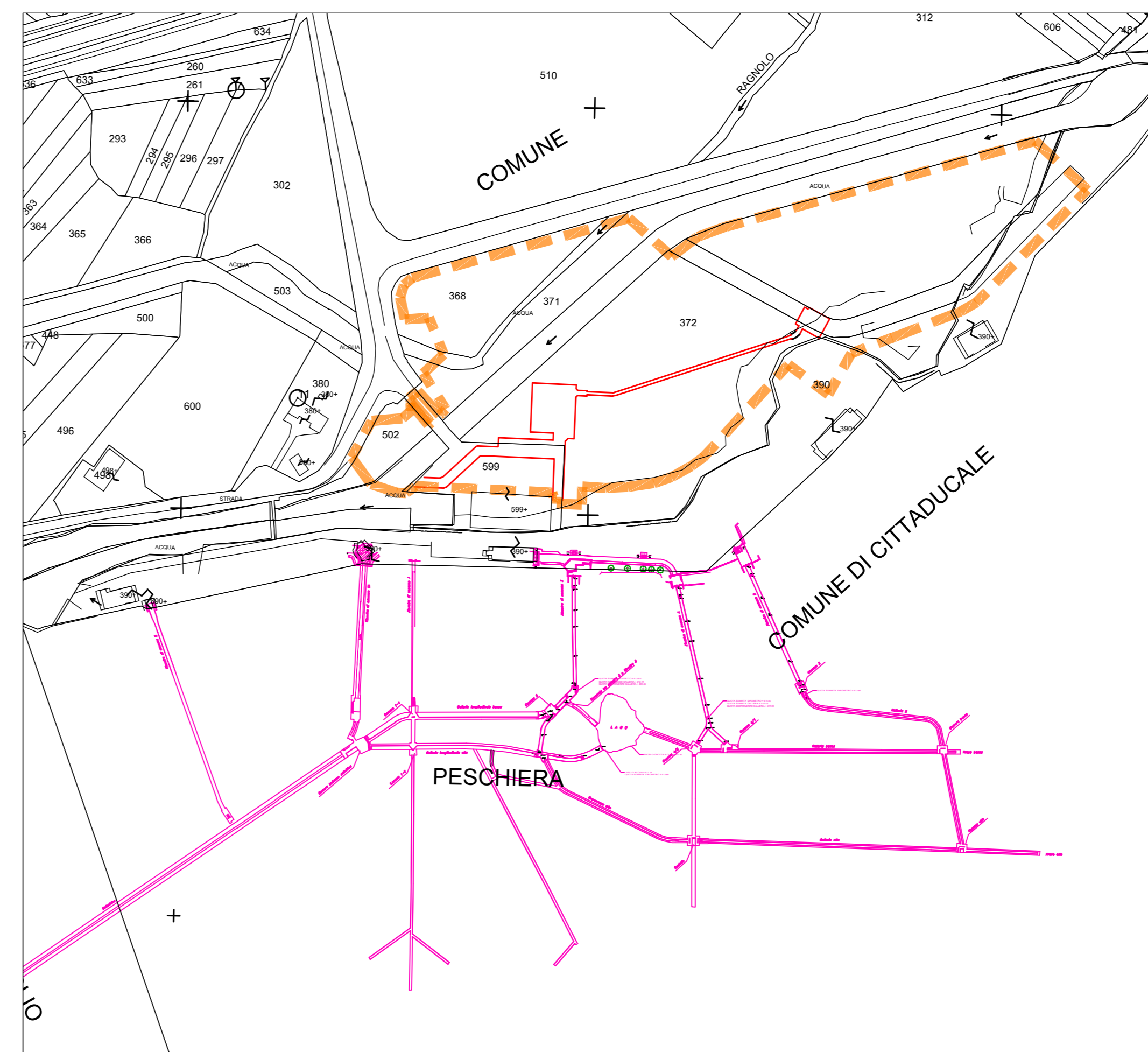
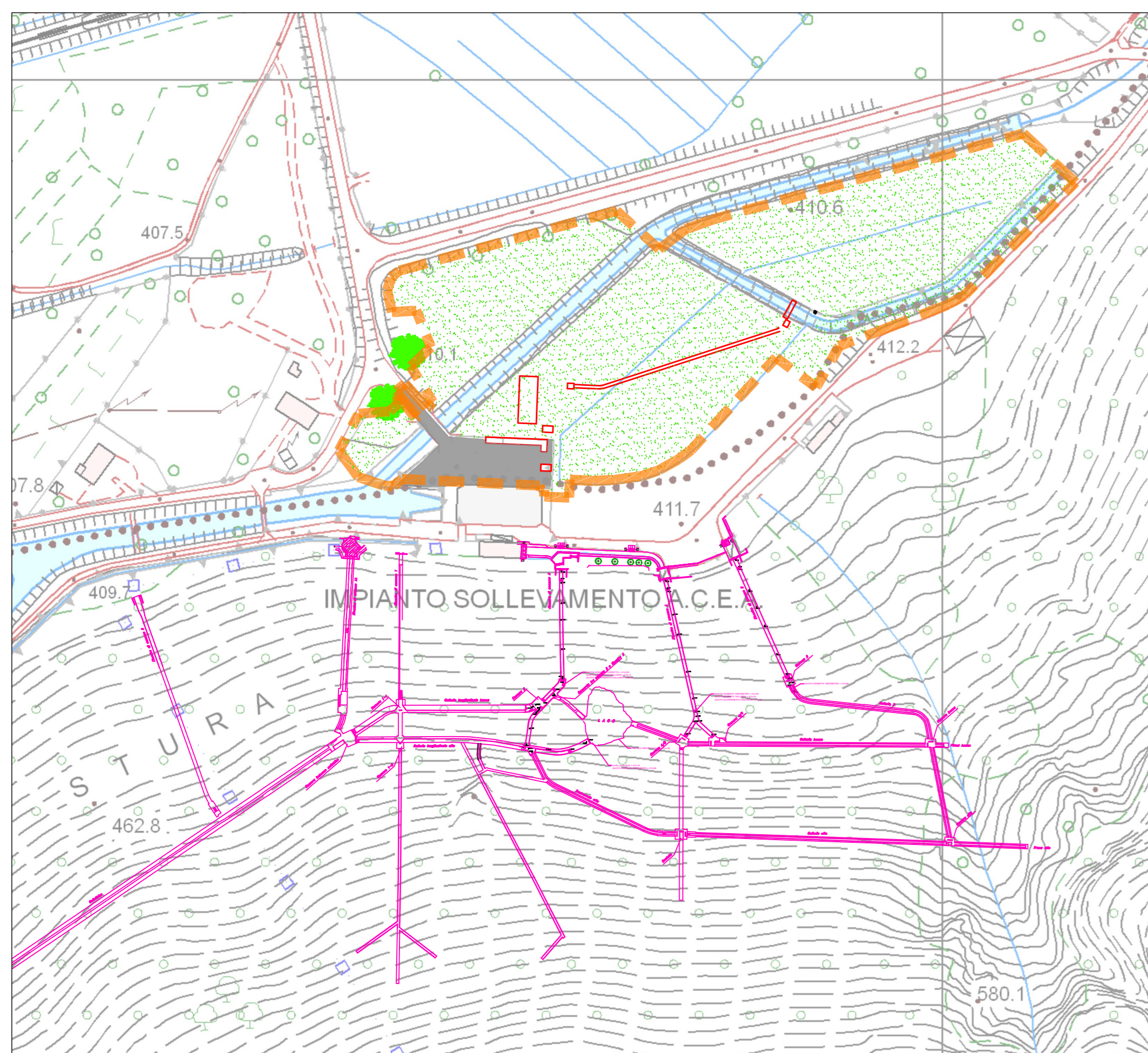

COROGRAFIA 1:2000 POST OPERAM



FOTO AEREA 1:2000 POST OPERAM



STRALCIO CATASTALE - Comune Castel S. Angelo Fg.28 - Cittaducale Fg.47 scala 1:2000 POST OPERAM

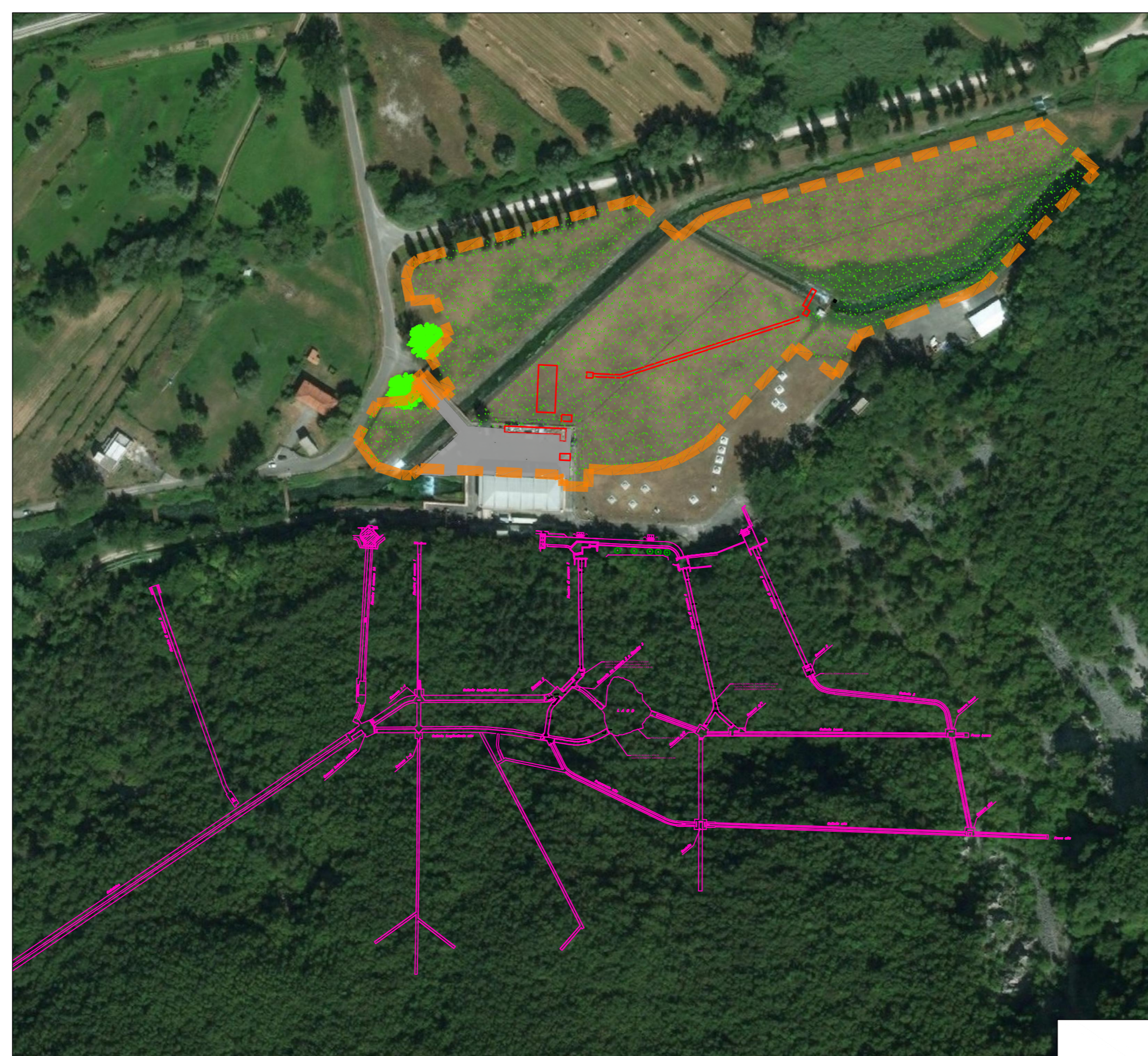
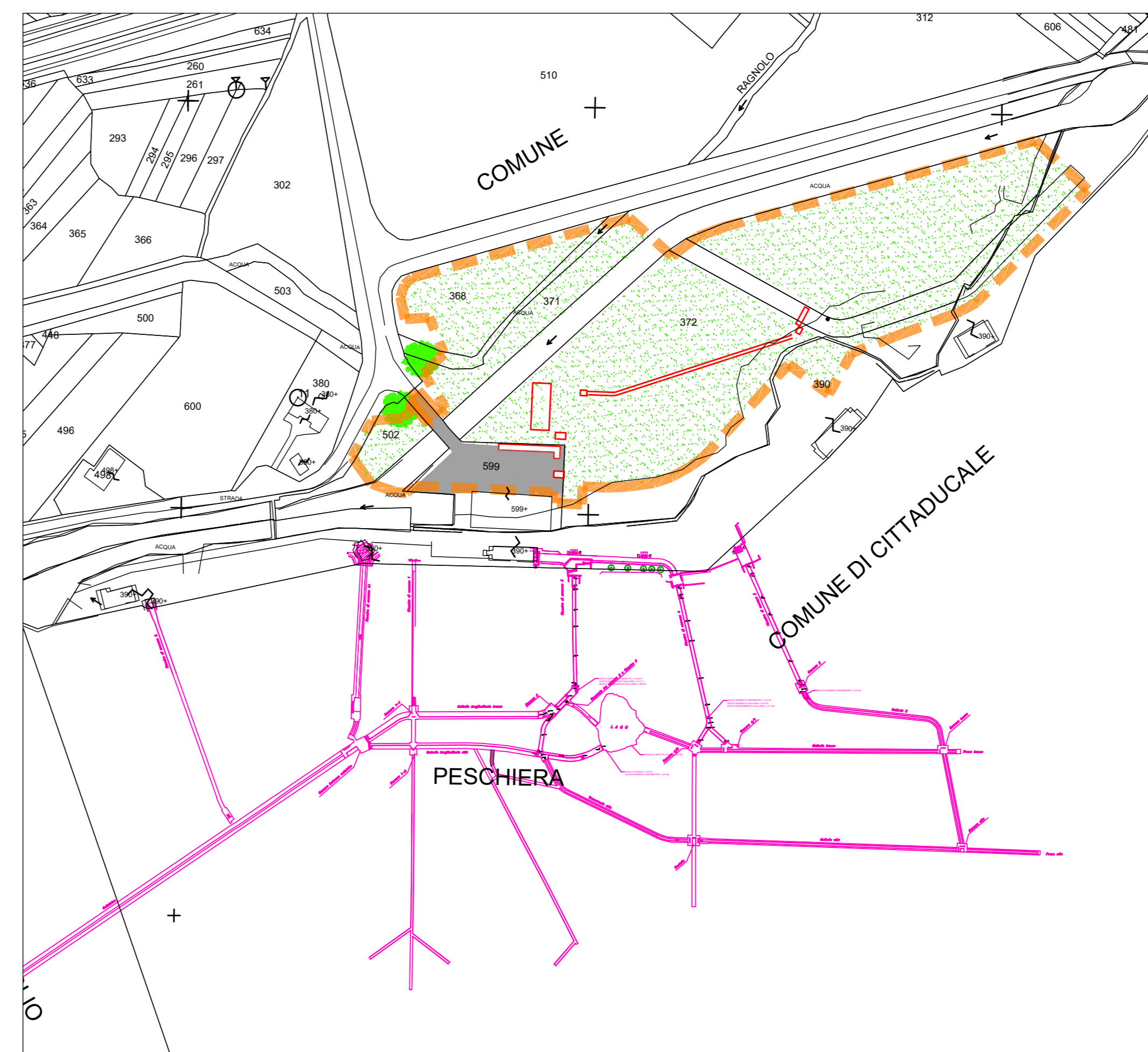

PRESIDENZA DEL CONSIGLIO DEI MINISTRI
 MESSA IN SICUREZZA DEL SISTEMA ACQUEDOTTISTICO DEL
 PESCHIERA PER L'APPROVVIGIONAMENTO IDRICO
 DI ROMA CAPITALE E DELL'AREA METROPOLITANA

IL COMMISSARIO STRAORDINARIO ING. PhD MASSIMO SESSA
 SUB COMMISSARIO ING. MASSIMO PATERNOSTRO

 ACEA ATO 2 SPA	<p>IL RESPONSABILE DEL PROCEDIMENTO Ing. PhD Alessia Delle Site</p> <p>SUPPORTO AL RESPONSABILE DEL PROCEDIMENTO Dott. Avv. Vittorio Germani Sig.ra Claudia Iacchetti Ing. Barbara Paglia</p> <p>CONSULENTE Ing. Biagio Eramo</p>																																
ELABORATO A194PD SOR D 031 6 COD. ATO2_APE10116 DATA OTTOBRE 2019 SCALA 1:2000	<p>Progetto di sicurezza e ammodernamento dell'approvvigionamento della città metropolitana di Roma "Messa in sicurezza e ammodernamento del sistema idrico del Peschiera". L.n.108/2021, ex DL n.77/2021 art. 44 Allegato IV</p>																																
<table border="1" style="width: 100%; border-collapse: collapse;"> <thead> <tr> <th>AGG. N.</th> <th>DATA</th> <th>NOTE</th> <th>FIRMA</th> </tr> </thead> <tbody> <tr> <td>1</td> <td>DIC-19</td> <td>AGGIORNAMENTO PER SA</td> <td></td> </tr> <tr> <td>2</td> <td>MAR-20</td> <td>AGGIORNAMENTO ELABORATI</td> <td></td> </tr> <tr> <td>3</td> <td>LUG-20</td> <td>AGGIORNAMENTO ELABORATI</td> <td></td> </tr> <tr> <td>4</td> <td>GEN-21</td> <td>AGGIORNAMENTO PUNTE SUIAPP 500 DL 10/2025</td> <td></td> </tr> <tr> <td>5</td> <td>SETT-21</td> <td>AGGIORNAMENTO ELABORATI</td> <td></td> </tr> <tr> <td>6</td> <td>OTT-22</td> <td>AGGIORNAMENTO UVP</td> <td></td> </tr> <tr> <td>7</td> <td></td> <td></td> <td></td> </tr> </tbody> </table>	AGG. N.	DATA	NOTE	FIRMA	1	DIC-19	AGGIORNAMENTO PER SA		2	MAR-20	AGGIORNAMENTO ELABORATI		3	LUG-20	AGGIORNAMENTO ELABORATI		4	GEN-21	AGGIORNAMENTO PUNTE SUIAPP 500 DL 10/2025		5	SETT-21	AGGIORNAMENTO ELABORATI		6	OTT-22	AGGIORNAMENTO UVP		7				<p>NUOVO TRONCO SUPERIORE ACQUEDOTTO DEL PESCHIERA dalle Sorgenti alla Centrale di Solisano CUP 633E17004040006</p> <p style="text-align: center;">PROGETTO DEFINITIVO</p>
AGG. N.	DATA	NOTE	FIRMA																														
1	DIC-19	AGGIORNAMENTO PER SA																															
2	MAR-20	AGGIORNAMENTO ELABORATI																															
3	LUG-20	AGGIORNAMENTO ELABORATI																															
4	GEN-21	AGGIORNAMENTO PUNTE SUIAPP 500 DL 10/2025																															
5	SETT-21	AGGIORNAMENTO ELABORATI																															
6	OTT-22	AGGIORNAMENTO UVP																															
7																																	
<p>TEAM DI PROGETTAZIONE</p> <p>CAPO PROGETTO Ing. Giorgio Marchetti</p> <p>SEGNALCA Ing. Gualtiero Bernardini Ing. Vittorio Angeloni Ing. Matteo Botticelli</p> <p>GEOMETRA E INGEGNERIA Geom. Stefano Tosi Ing. PhD Chiara Perrelli Prof. Fabrizio Genovesi Ing. Roberto Biagi Ing. Claudia Lunaresi</p> <p>GEOTECNICA E STRUTTURE Ing. Andrea Marchetti Geol. PhD Paolo Caporaso Geol. Simone Fazio Geol. Yusuf Abu Saba Geol. Filippo Arvia Ing. Francesco Cisti</p> <p>ASPETTI AMBIENTALI Ing. Riccardo Biondolini Geom. Mirco Firinu Geom. Massimo Roberto Zappalà</p> <p>ATTIVITA' TECNICHE DI SUPPORTO Geom. Stefano Fiorucci Geom. Valeria Di Carlo Geom. Fabio Frazza Geom. Irene Cristiani</p> <p>ATTIVITA' PATRIMONIALI Geom. Fabio Fiorucci Geom. Veronica Ceccarelli</p>	<p>NUOVE OPERE DI DERIVAZIONE</p> <p style="text-align: center;">INTERVENTI PRESSO LE SORGENTI - PLANIMETRIA DI INQUADRAMENTO</p>																																