

QUADRO D'UNIONE

PLANIMETRIA GENERALE - Scala 1:1000

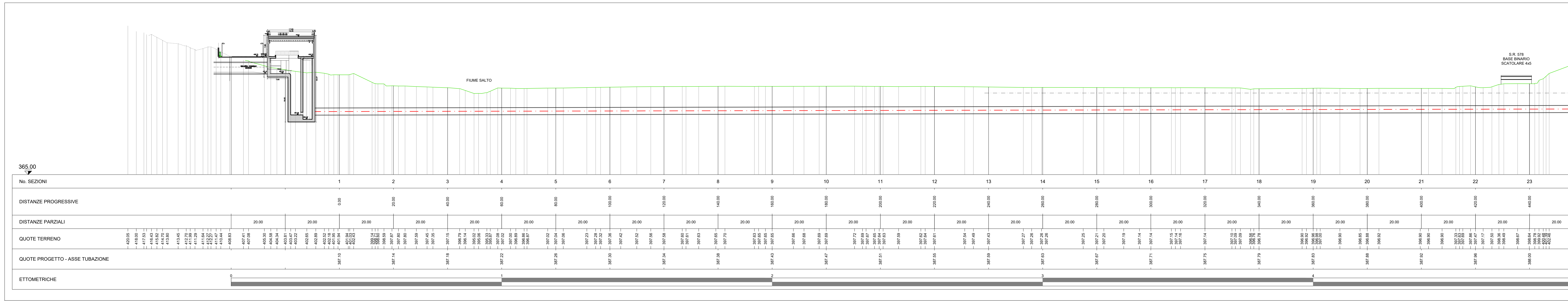

PROFilo 2 TUBAZIONI - Scala 1:500 - PARTE 1 di 2

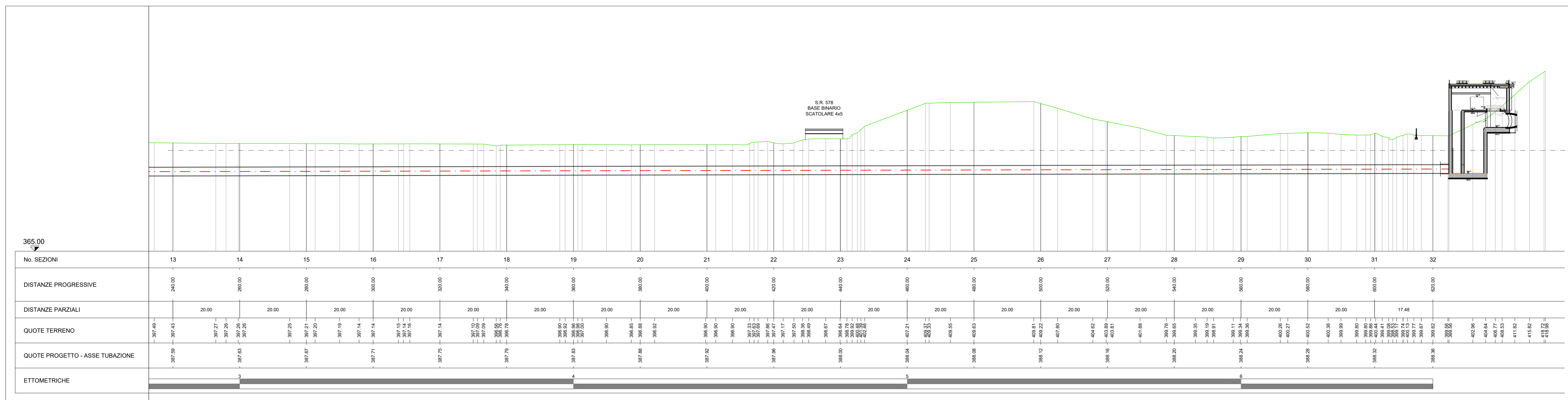

PROFilo 2 TUBAZIONI - Scala 1:500 - PARTE 2 di 2



PRESIDENZA DEL CONSIGLIO DEI MINISTRI
 MESSA IN SICUREZZA DEL SISTEMA ACQUEDOTTISTICO DEL
 PESCHIERA PER L'APPROVVIGIONAMENTO IDRICO
 DI ROMA CAPITALE E DELL'AREA METROPOLITANA

IL COMMISSARIO STRAORDINARIO ING. PhD MASSIMO SESSA
 SUB COMMISSARIO ING. MASSIMO PATERNOSTRO

aceq
ACEA ATO 2 SPA

aceq
Fiducia e Servizi

ELABORATO
A194PD AFS D075 6
COD. ATO2_APE10116
DATA OTTOBRE 2019 | SCALA VARE

AGG. N.	DATA	NOTE	FIRMA
1	06-19	AGGIORNAMENTO PER SA	
2	06-20	AGGIORNAMENTO ELABORATI	
3	06-20	AGGIORNAMENTO ELABORATI	
4	06-21	AGGIORNAMENTO VERBALE SUPP	
5	06-21	AGGIORNAMENTO ELABORATI	
6	06-22	AGGIORNAMENTO LVP	
7			

IL RESPONSABILE DEL PROCEDIMENTO
 Ing. PhD Alessia Delle Site
SUPPORTO AL RESPONSABILE DEL PROCEDIMENTO
 Dott. Av. Vittorio Germani
 Sig.ra Claudia Sacchetti
 Ing. Barbara Paglia

CONSULENTE
 Ing. Biagio Eramo

Progetto di sicurezza e ammodernamento
 dell'approvvigionamento della città
 metropolitana di Roma
 "Messa in sicurezza e ammodernamento del sistema
 idrico del Peschiera".
 L.n.108/2021, ex DL n.77/2021 art. 44 Allegato IV

**NUOVO TRONCO SUPERIORE ACQUEDOTTO
 DEL PESCHIERA
 dalle Sorgenti alla Centrale di Salisano**
 CUP G33E17000400006

PROGETTO DEFINITIVO



**OPERE DI ATTRAVERSAMENTO DEL FIUME
 SALTO - PROFILO DI DETTAGLIO
 ATTRAVERSAMENTO VALLE DEL SALTO**

TEAM DI PROGETTAZIONE

CAPO PROGETTO
 Ing. Filippo Marchetti

REDAZIONE E INGENNERIA
 Ing. Stefano Bernardini
 Ing. Stefano Bernardini
 Ing. Stefano Bernardini
 Ing. Stefano Bernardini

COORDINATORE E STRUTTURE
 Ing. Stefano Bernardini

ASPECTI AMBIENTALI
 Ing. Stefano Bernardini

ATTIVITA' TECNICHE DI SUPPORTO
 Ing. Stefano Bernardini

ATTIVITA' PATRIMONIALI
 Ing. Stefano Bernardini

Hanno collaborato:
 Ing. Geol. Elio Pizzini
 Ing. Vittorio Angeloni
 Ing. Matteo Botticelli
 Ing. PhD Chiara Ferretti
 Prof. Federico Genova
 Ing. Roberto Biagi
 Ing. Claudia Lorenza

Geol. PhD Paolo Caporasi
 Geol. Stefano Pizzini
 Geol. Yusuf Abu Saha
 Geol. Filippo Arnie
 Ing. Francesco Cizi

Geom. Mirco Firinu
 Geom. Mariano Tosi
 Geom. Valeria Di Carlo
 Geom. Fabio Frazza
 Geom. Irene Cristini

Geom. Massimo Roberto Zappalà
 Geom. Veronica Ceccarelli