

Fase 3 – pianta  
scala 1:200

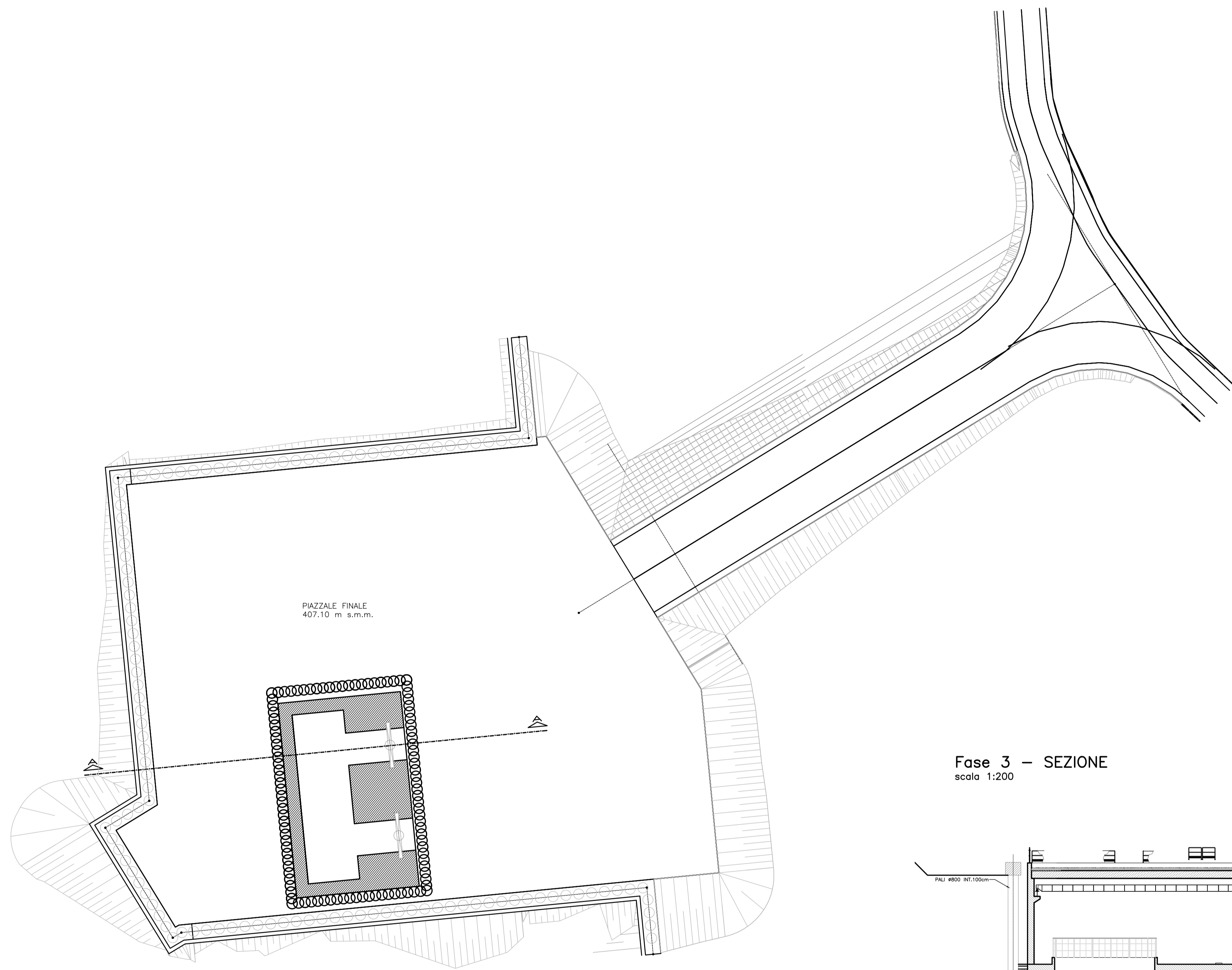

PIAZZALE FINALE  
407.10 m s.m.m.

- FASE 3
- ARRIVO MICROTUNNELING
  - REALIZZAZIONE MANUFATTO IN C.A.
  - RINTERRO FINO A Q.TA DI PIAZZALE FINALE 407.10
  - OPERE DI FINITURA

Fase 3 – SEZIONE  
scala 1:200

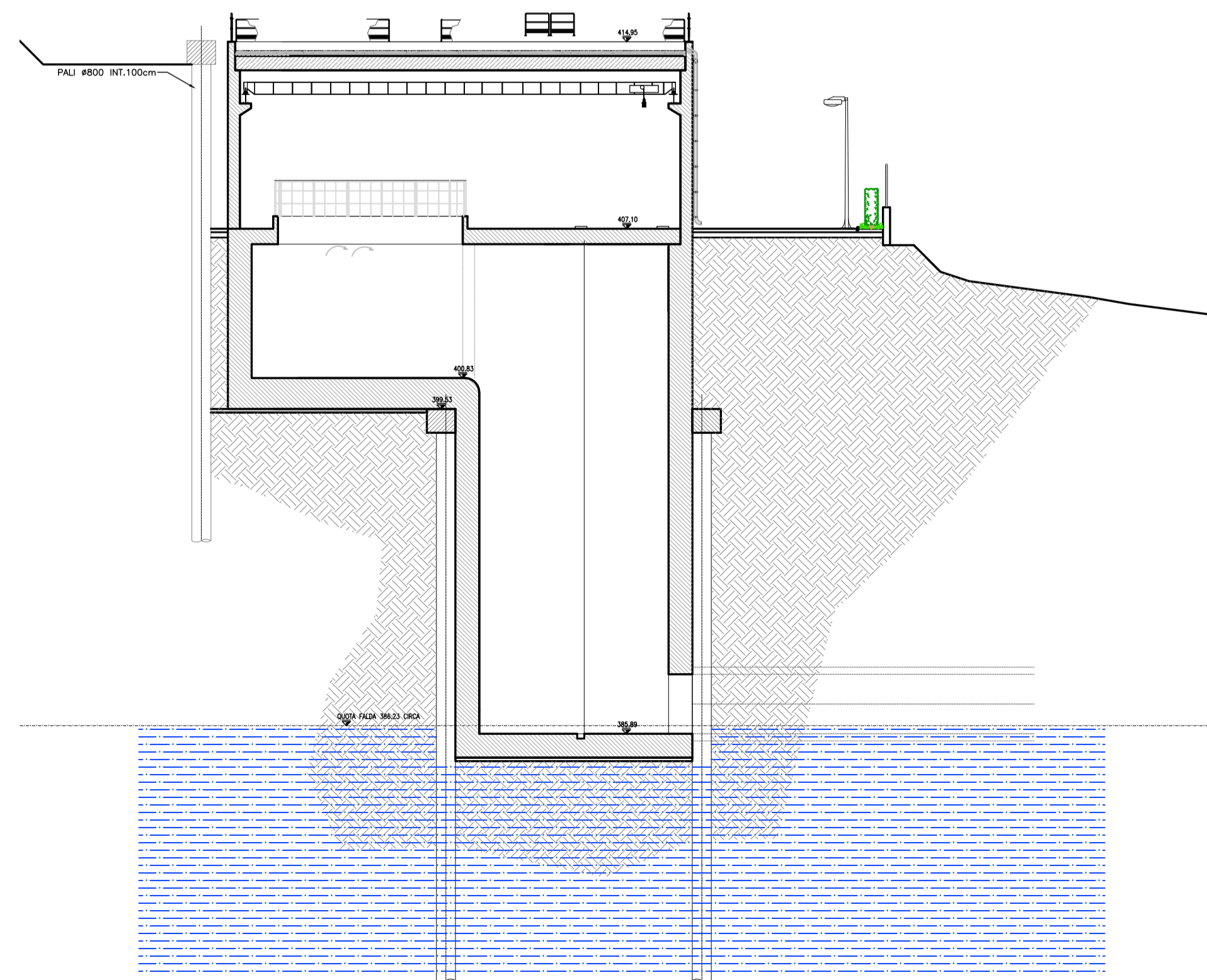

QUADRO D'UNIONE

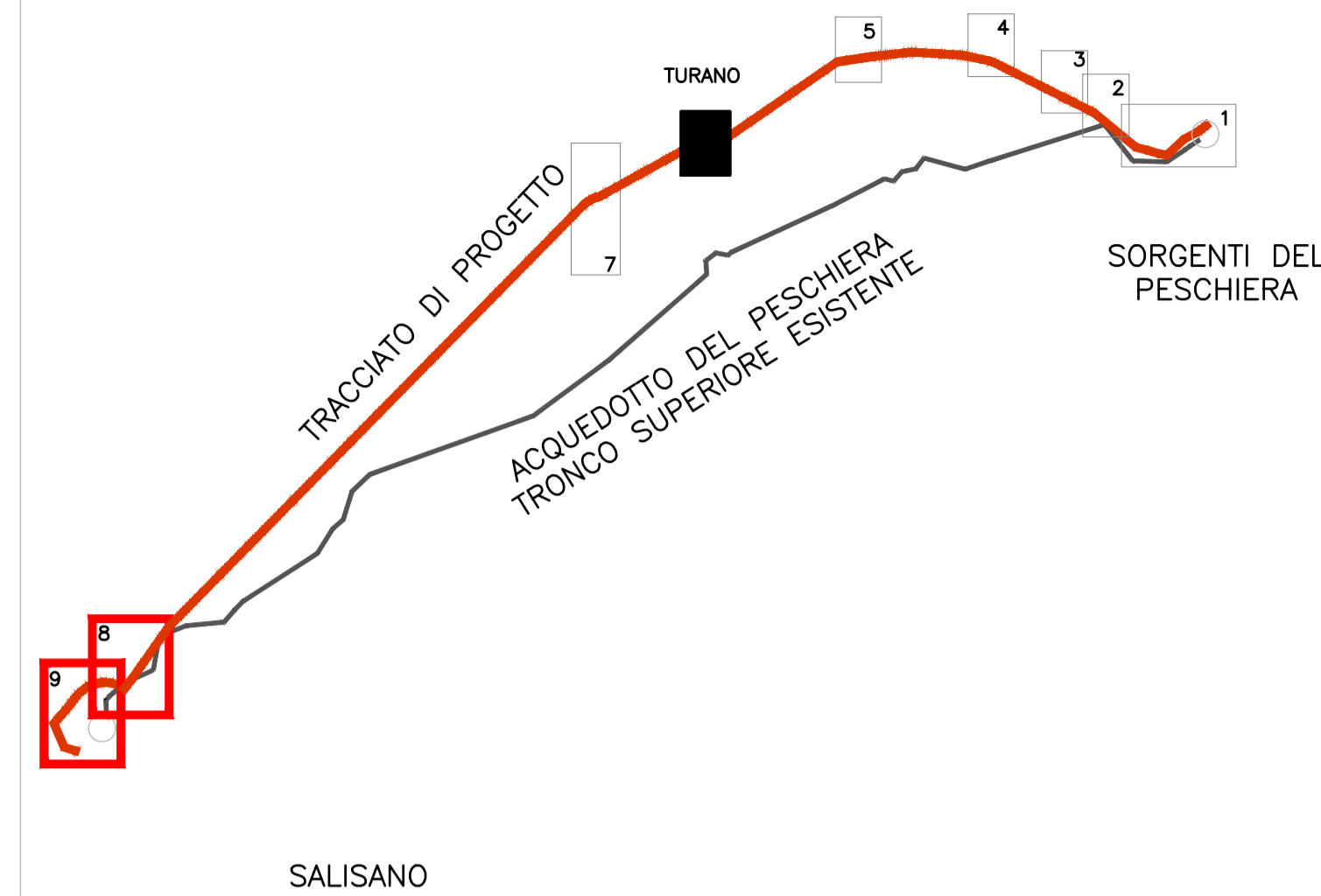



PRESIDENZA DEL CONSIGLIO DEI MINISTRI  
MESSA IN SICUREZZA DEL SISTEMA ACQUEDOTTISTICO  
DEL PESCHIERA PER L'APPROVVIGIONAMENTO IDRICO  
DI ROMA CAPITALE E DELL'AREA METROPOLITANA

IL COMMISSARIO STRAORDINARIO ING. PhD MASSIMO SESSA  
SUB COMMISSARIO ING. MASSIMO PATERNOSTRO

**aceq**  
acqua  
ACEA ATO 2 SPA

**aceq**  
ingegneria e servizi

ELABORATO  
**A194PD AFT D294 0**

**COD. ATO2 APE10116**

DATA **OTTOBRE 2022** SCALA **VARIE**

AGG. N.	DATA	NOTE	FIRMA
1			
2			
3			
4			
5			
6			
7			

**TEAM DI PROGETTAZIONE**

**CAPO PROGETTO**  
Ing. Angelo Marchetti

**IDRAULICA**  
Ing. Eugenio Benedini

**GEOLOGIA E IDROGEOLOGIA**  
Geol. Stefano Tosti

**GEO TECNICA E STRUTTURE**  
Ing. Angelo Marchetti

**ASPETTI AMBIENTALI**  
Ing. Nicoletta Stracqualursi

**ATTIVITA' TECNICHE DI SUPPORTO**  
Geom. Stefano Francisci

**ATTIVITA' PATRIMONIALI**  
Geom. Fabio Pompei

**Hanno collaborato:**  
Ing. Geol. Eusebio Paoletti  
Ing. Viviana Angeloro  
Ing. Matteo Botticelli  
Ing. PhD Chiara Petrelli  
Poes. Fabrizio Gemmaro  
Ing. Roberto Biagi  
Ing. Claudio Lorusso  
Geol. PhD Paolo Copperossi  
Geol. Simone Febo  
Geol. Yusef Abu Sabha  
Geol. Filippo Anile  
Ing. Francesca Gizzi

**IL RESPONSABILE DEL PROCEDIMENTO**  
Ing. PhD Alessia Delle Site

**SUPPORTO AL RESPONSABILE DEL PROCEDIMENTO**  
Dott. Avv. Vittoria Gennari  
Sig.ra Claudia Iacobelli  
Ing. Barnaba Paglia

**CONSULENTE**  
Ing. Biagio Eramo

**Progetto di sicurezza e ammodernamento dell'approvvigionamento della città metropolitana di Roma**  
**'Messa in sicurezza e ammodernamento del sistema idrico del Peschiera'**,  
L.n.108/2021, ex DL n.77/2021 art. 44 Allegato IV

**NUOVO TRONCO SUPERIORE ACQUEDOTTO DEL PESCHIERA dalle Sorgenti alla Centrale di Salisano**  
CUP G33E17000400006

**PROGETTO DEFINITIVO**

**NUOVE OPERE DI DERIVAZIONE**  
**OPERE DI ATTRAVERSAMENTO DEL FIUME TURANO – FASI REALIZZAZIONE MANUFATTO VALLE**  
TAV 2/2

Geom. Mirco Firinu  
Geom. Mariano Troisi  
Geom. Valerio Di Carlo  
Geom. Fabio Frezza  
Geom. Irene Cristesi

Geom. Messito Roberto Zappalà  
Geom. Veronica Ceccorelli