

PLANIMETRIA ATTRAVERSAMENTO RIO PESCHIERA - SCALA 1:2000

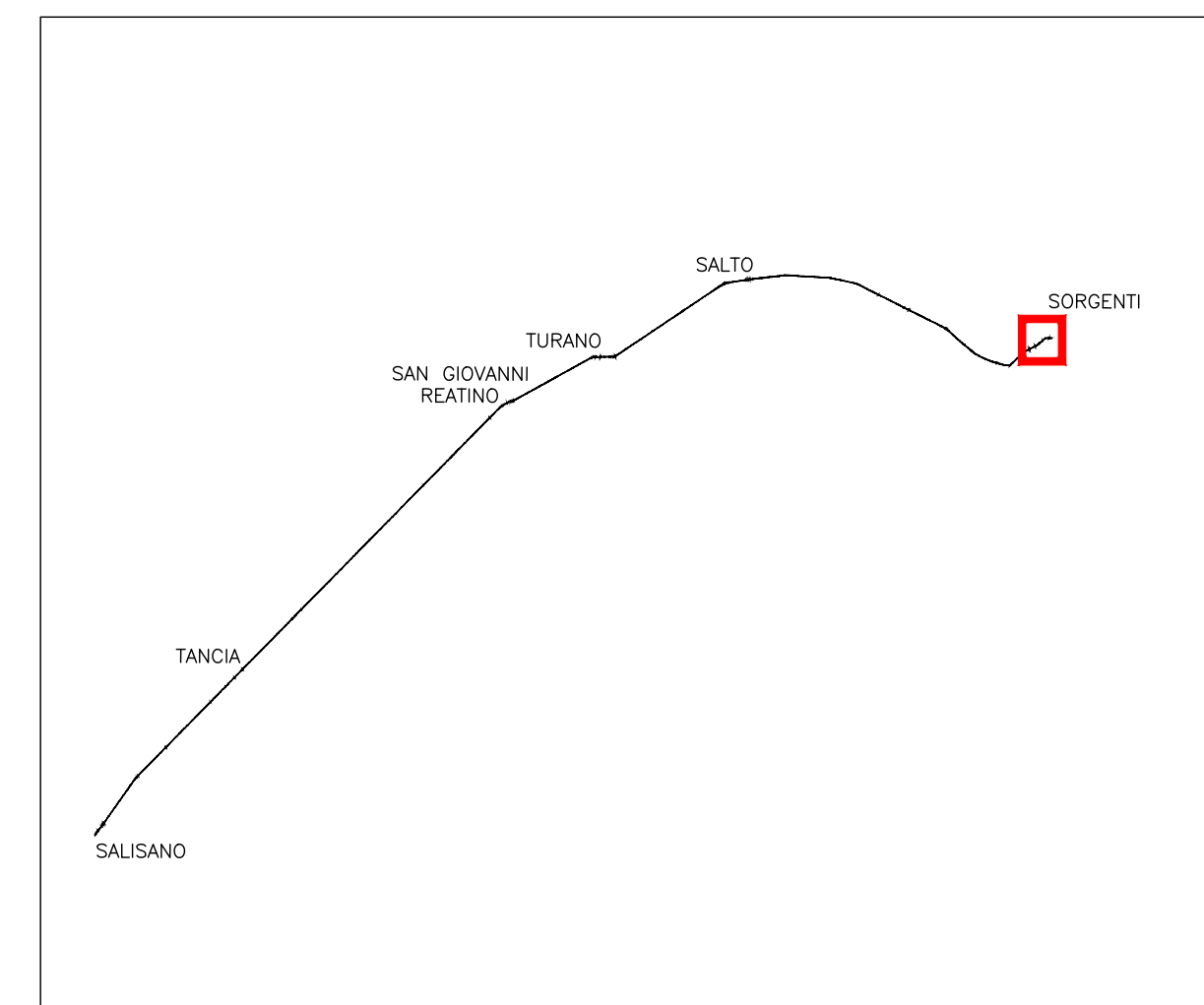

QUADRO D'UNIONE

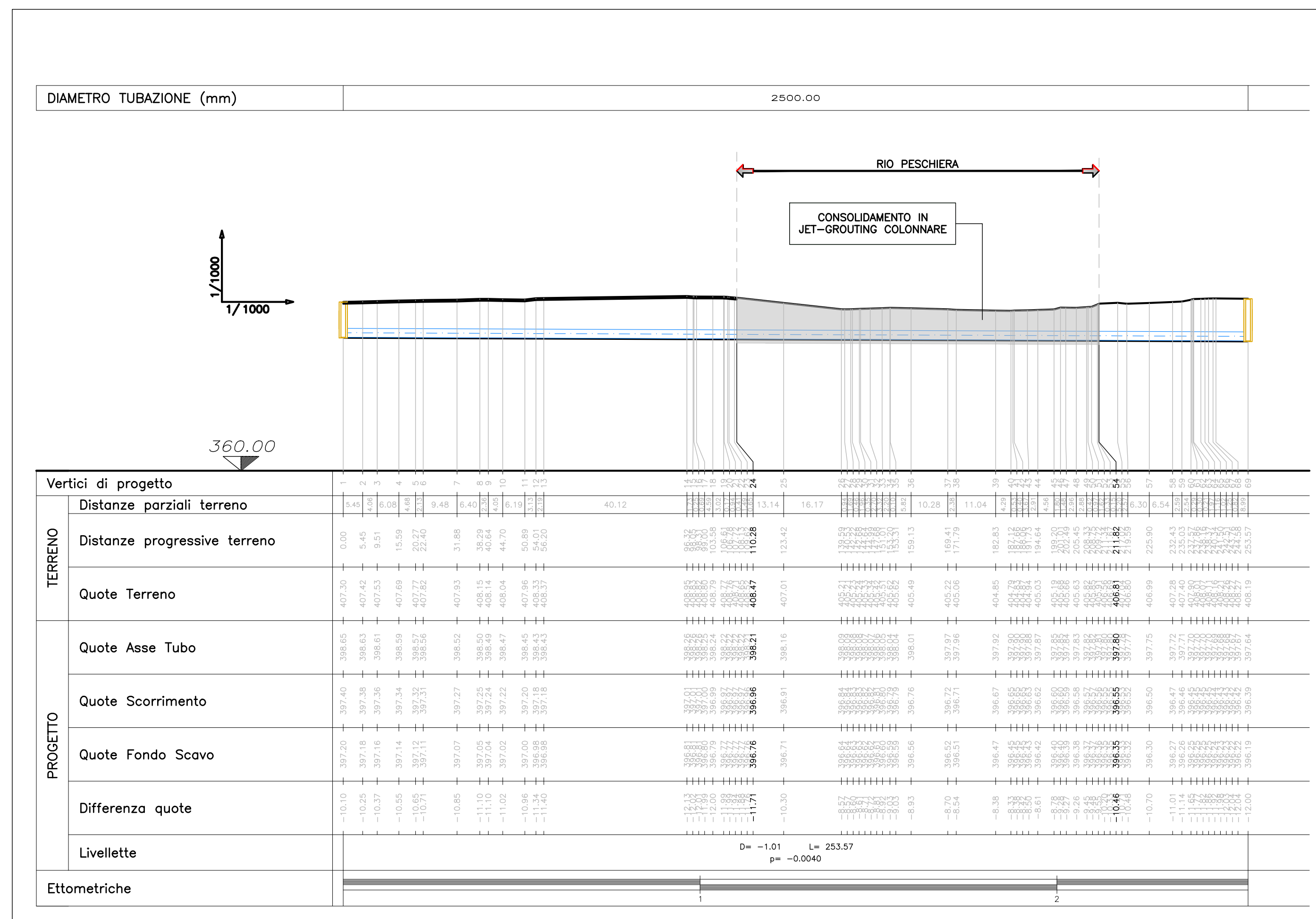

PROFILO ATTRAVERSAMENTO RIO PESCHIERA - SCALA 1:1000



PRESIDENZA DEL CONSIGLIO DEI MINISTRI
MESSA IN SICUREZZA DEL SISTEMA ACQUEDOTTISTICO DEL PESCHIERA PER L'APPROVVIGIONAMENTO IDRICO DI ROMA CAPITALE E DELL'AREA METROPOLITANA

IL COMMISSARIO STRAORDINARIO ING. PHD MASSIMO SESSA
SUB COMMISSARIO ING. MASSIMO PATERNOSTRO



ACEA ATQ 2 SPA



IL RESPONSABILE DEL PROCEDIMENTO
 Ing. PhD Alessia Delle Site

SUPPORTO AL RESPONSABILE DEL PROCEDIMENTO
 Dott. Av. Vittorio Gennari
 Sig.ra Claudia Iacobelli
 Ing. Barnaba Paglia

CONSULENTE
 Ing. Biagio Eramo

ELABORATO
A194PD ARP D040 6

COD. ATQ2 APE10116

DATA **Ottobre 2019** SCALA **VARIE**

Progetto di sicurezza e ammodernamento dell'approvvigionamento della città metropolitana di Roma

'Messa in sicurezza e ammodernamento del sistema idrico del Peschiera',
 L.n.108/2021, ex DL n.77/2021 art. 44 Allegato IV

NUOVO TRONCO SUPERIORE ACQUEDOTTO DEL PESCHIERA dalle Sorgenti alla Centrale di Salisano
 CUP G33E17000400006

PROGETTO DEFINITIVO

TEAM DI PROGETTAZIONE

CAPO PROGETTO			
Ing. Angelo Marchetti	Hanno collaborato:	Ing. Geol. Eliseo Pasolini	
IDRAULICA	Ing. Eugenio Benedini	Ing. Viviana Angeloro	
GEOLOGIA E IDROGEOLOGIA	Geol. Stefano Tosti	Ing. Matteo Botticelli	
GEOLOGIA E IDROGEOLOGIA		Ing. PhD Chiara Petrelli	
GEOLOGIA E IDROGEOLOGIA		Paes. Fabiola Gennaro	
GEOLOGIA E IDROGEOLOGIA		Ing. Roberto Biagi	
GEOLOGIA E IDROGEOLOGIA		Ing. Claudio Lorusso	
GEOLOGIA E IDROGEOLOGIA		Geol. PhD Paolo Caporossi	
ASSETTI AMBIENTALI	Ing. Nicoletta Sinciguarsi	Geom. Mirco Firinu	Geom. Messito Roberto Zappalà
ATTIVITA' TECNICHE DI SUPPORTO	Geom. Stefano Francisci	Geom. Simone Febbo	Geom. Mariano Troisi
ATTIVITA' TECNICHE DI SUPPORTO		Geom. Yousef Abu Sobha	Geom. Valerio Di Carlo
ATTIVITA' TECNICHE DI SUPPORTO		Geom. Filippo Arile	Geom. Fabio Trezza
ATTIVITA' TECNICHE DI SUPPORTO		Geom. Irene Cristesi	Geom. Irene Cristesi
ATTIVITA' TECNICHE DI SUPPORTO		Geom. Francesco Gizzi	