

SEZIONE 10-10
scala 1:100

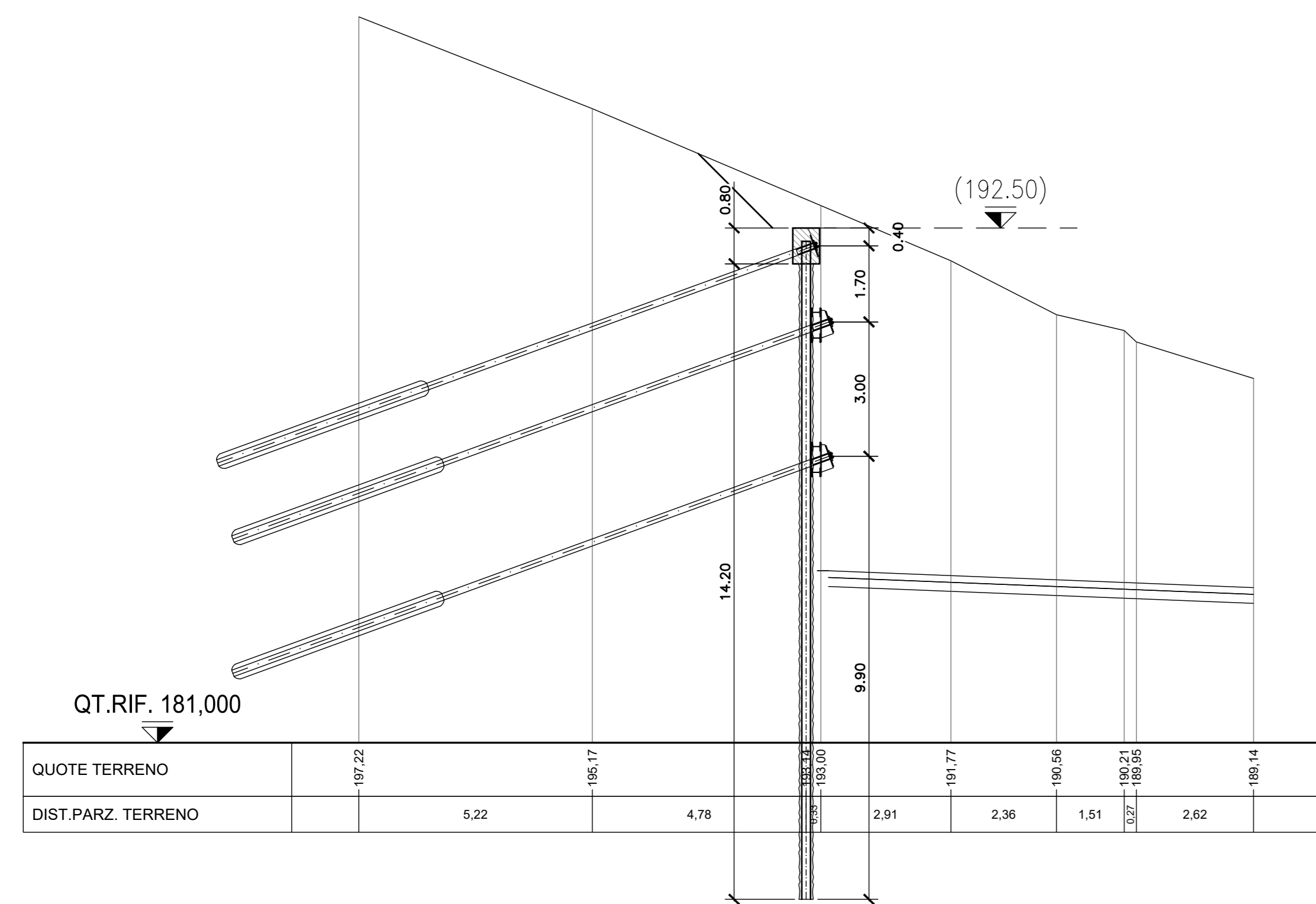

SEZIONE 11-11
scala 1:100

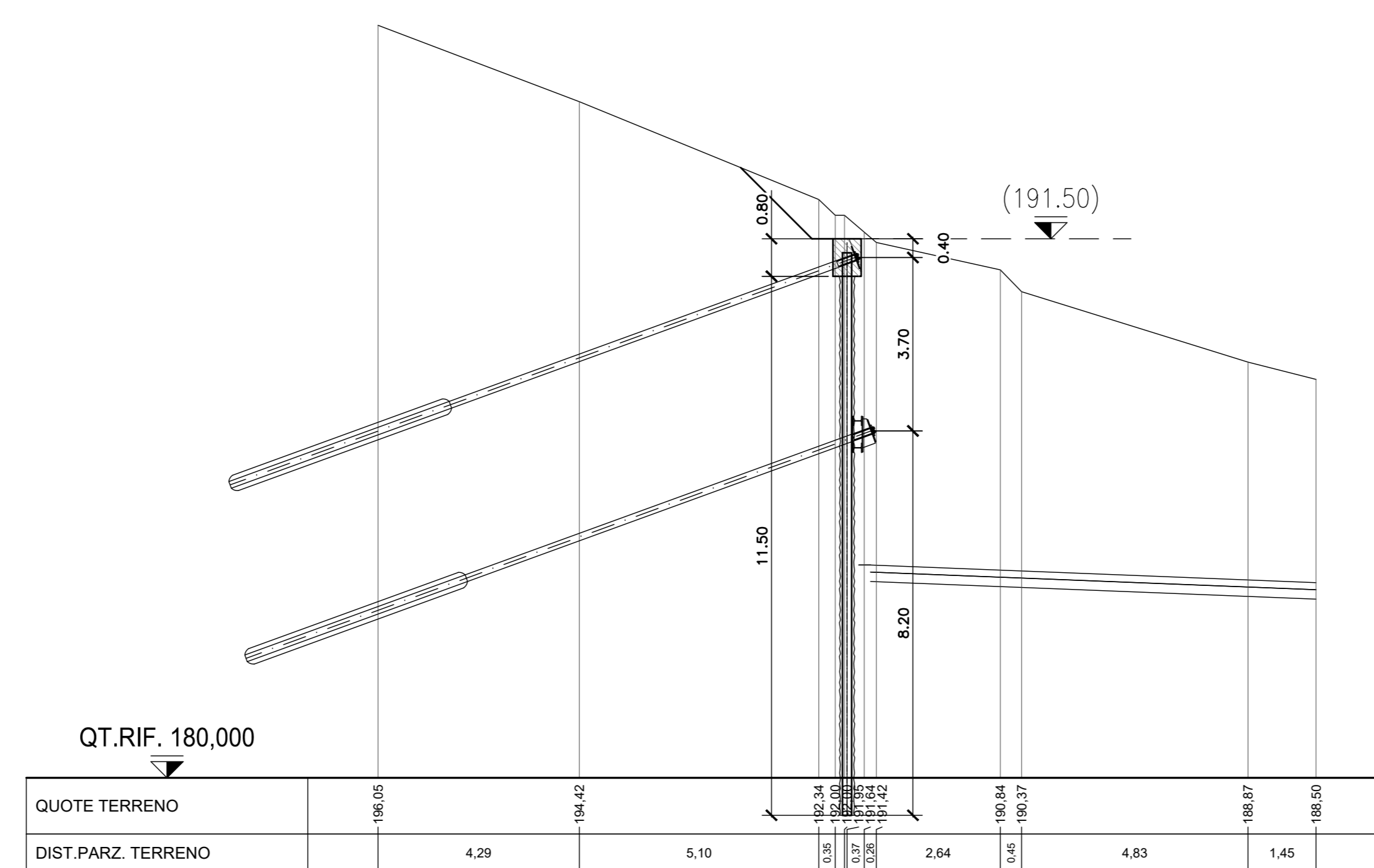

SEZIONE 12-12
scala 1:100

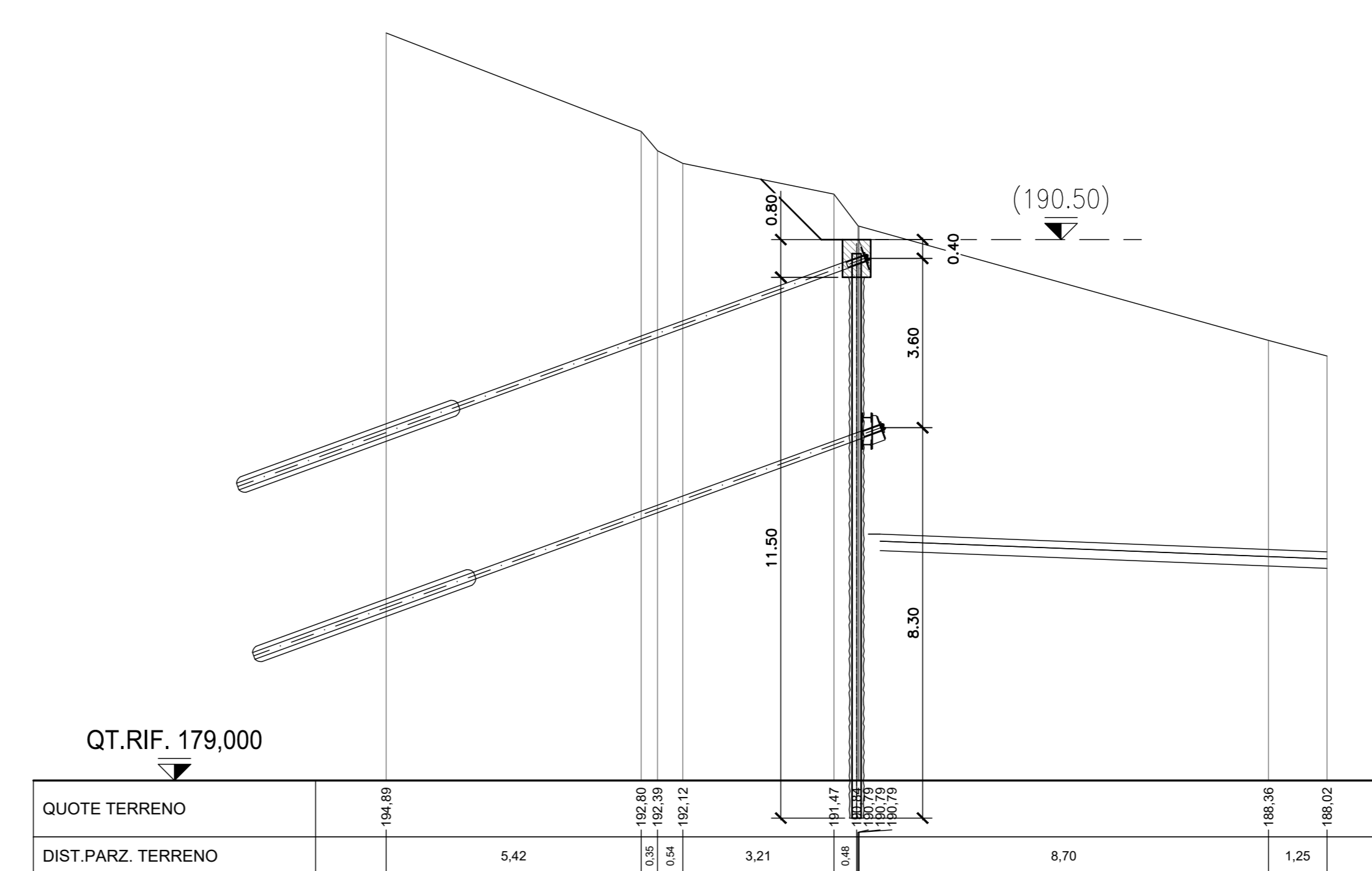

SEZIONE 13-13
scala 1:100

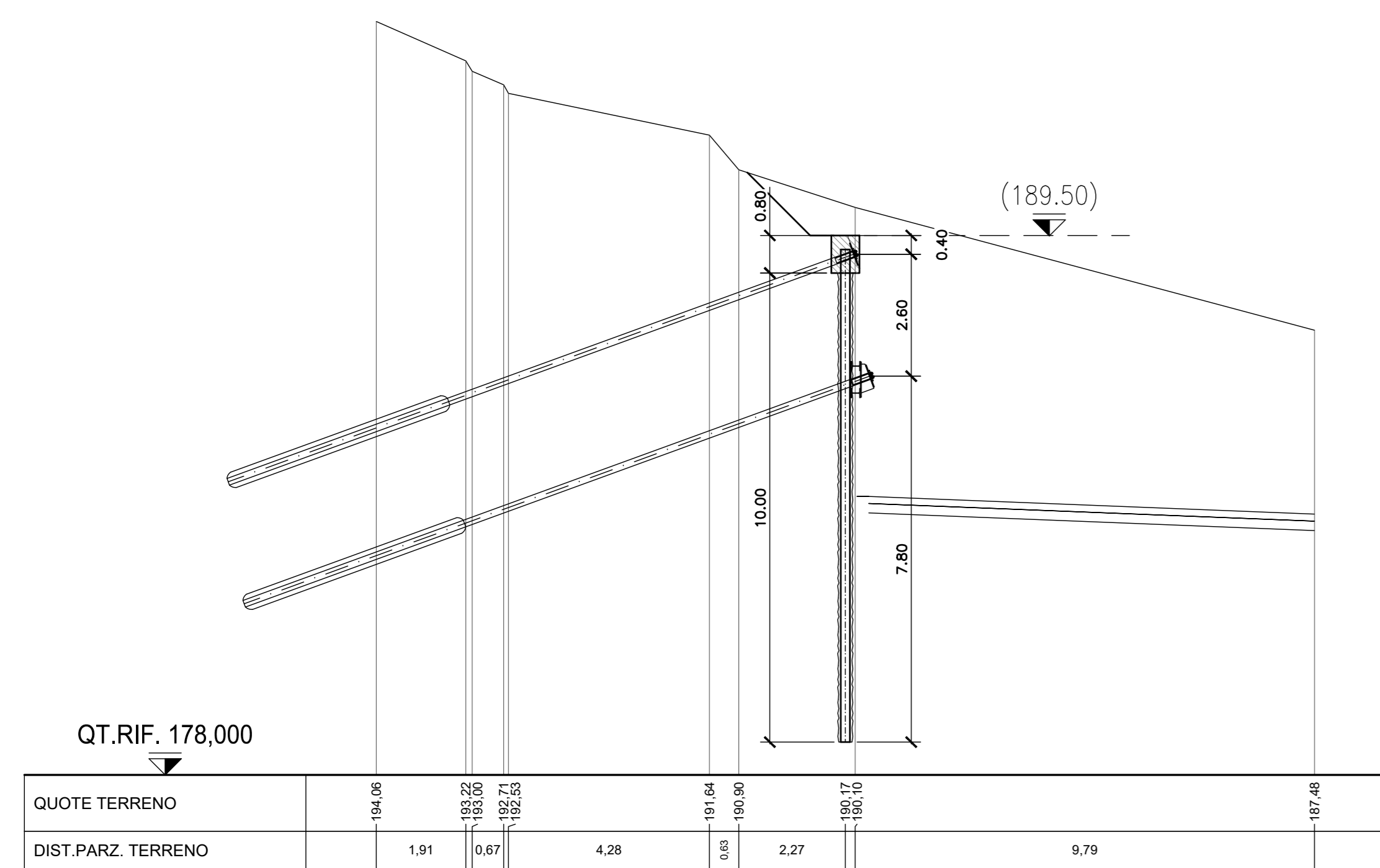

SEZIONE 14-14
scala 1:100

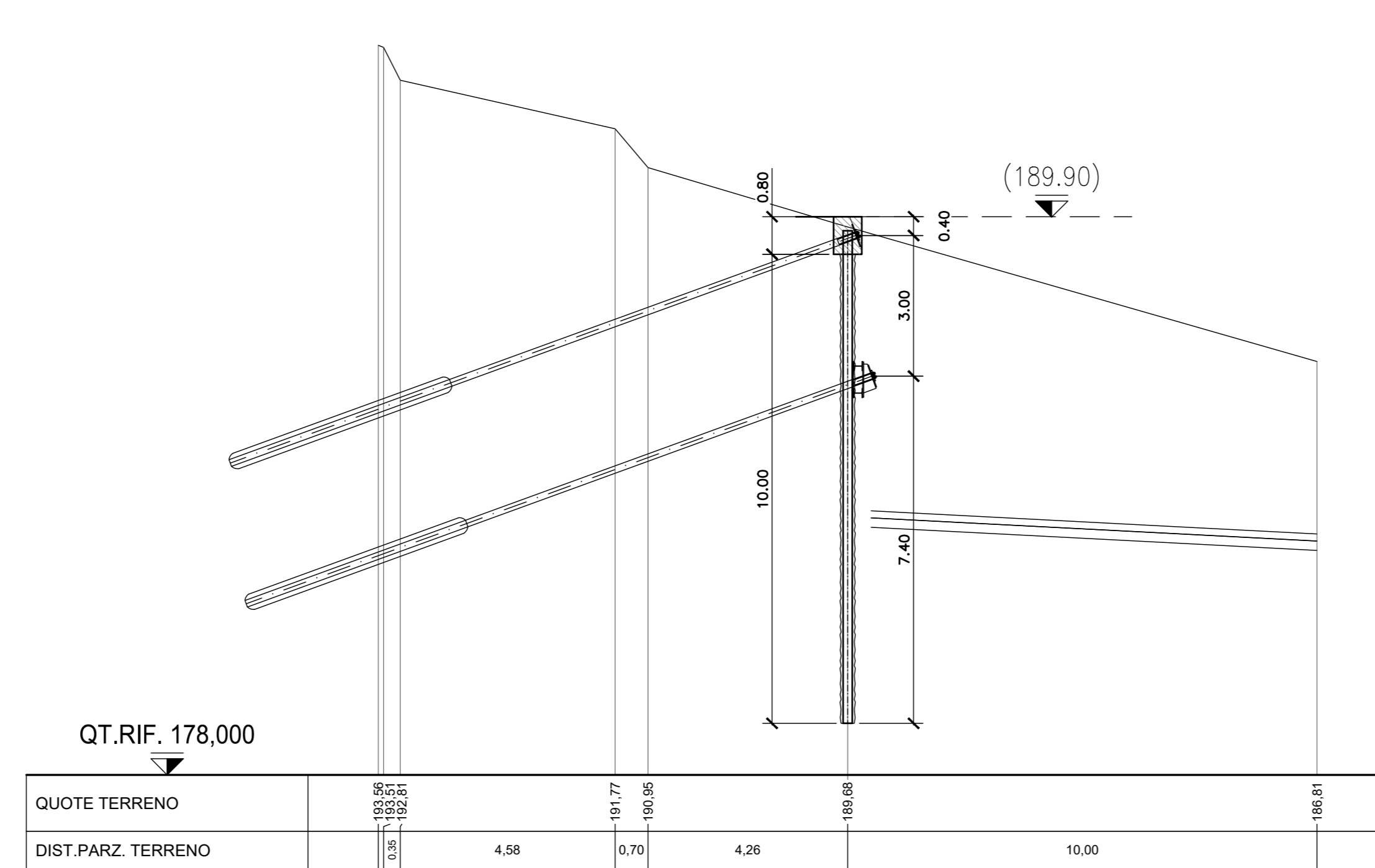

SEZIONE 15-15
scala 1:100

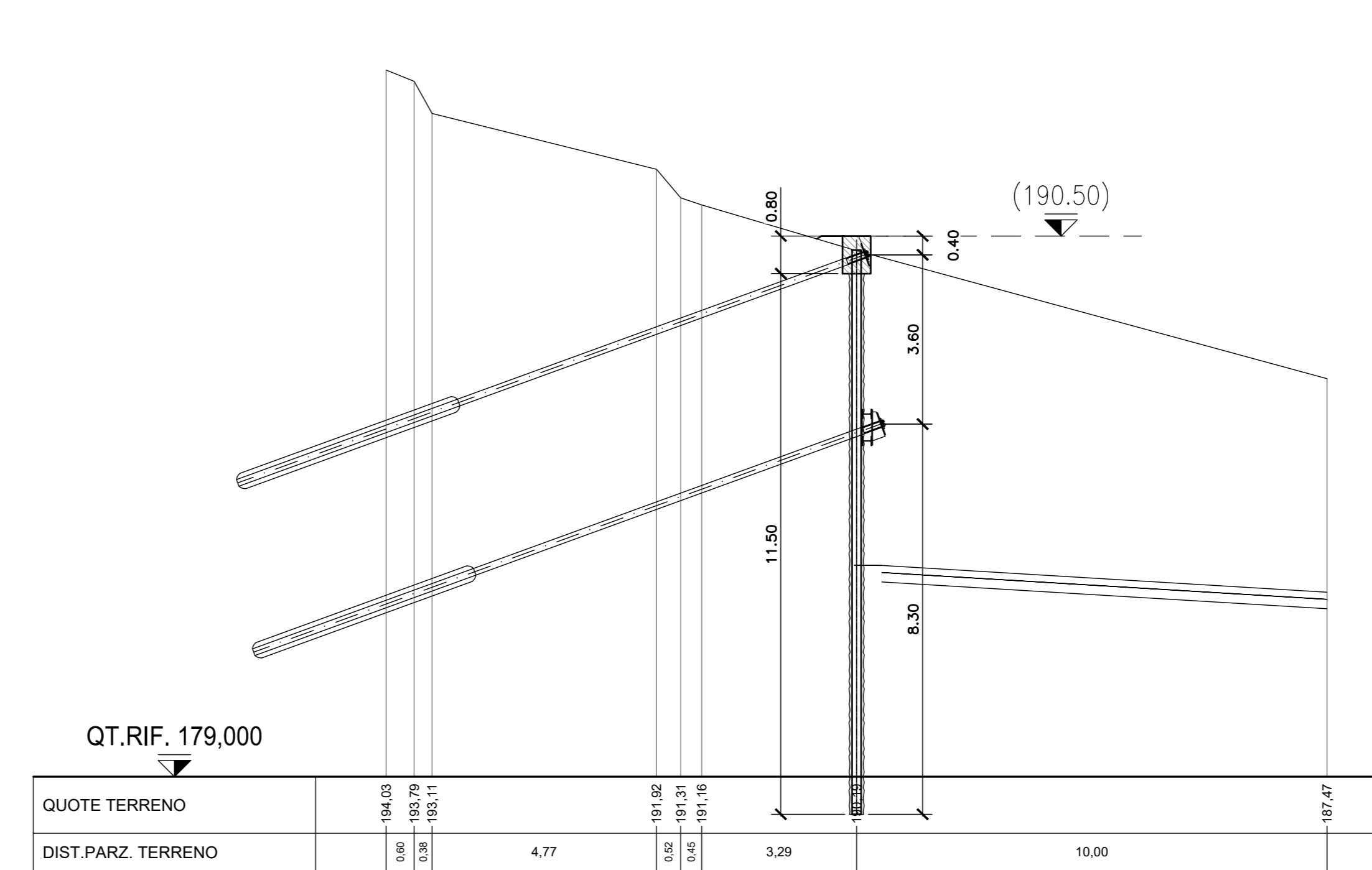

SEZIONE 16-16
scala 1:100

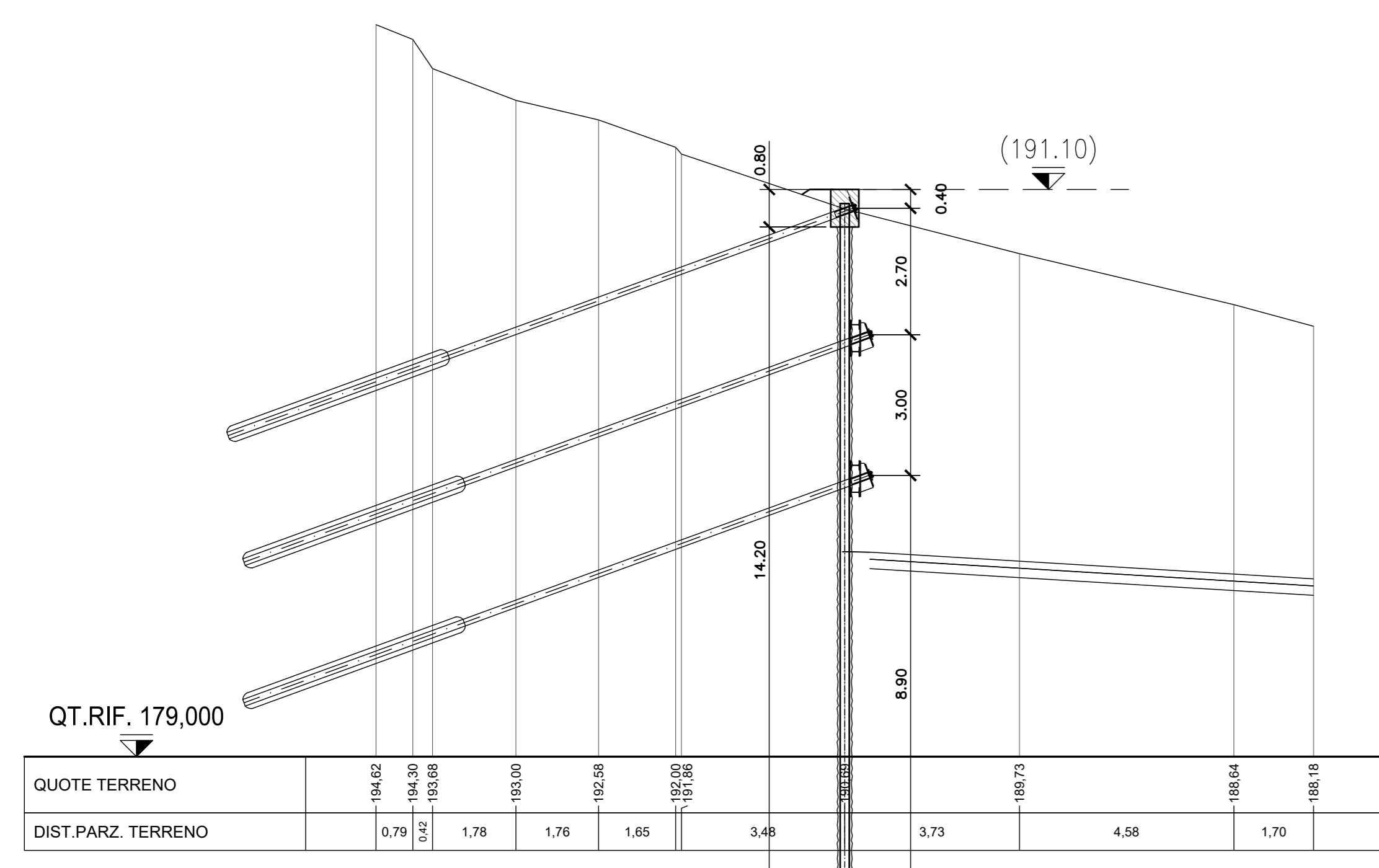

SEZIONE 17-17
scala 1:100

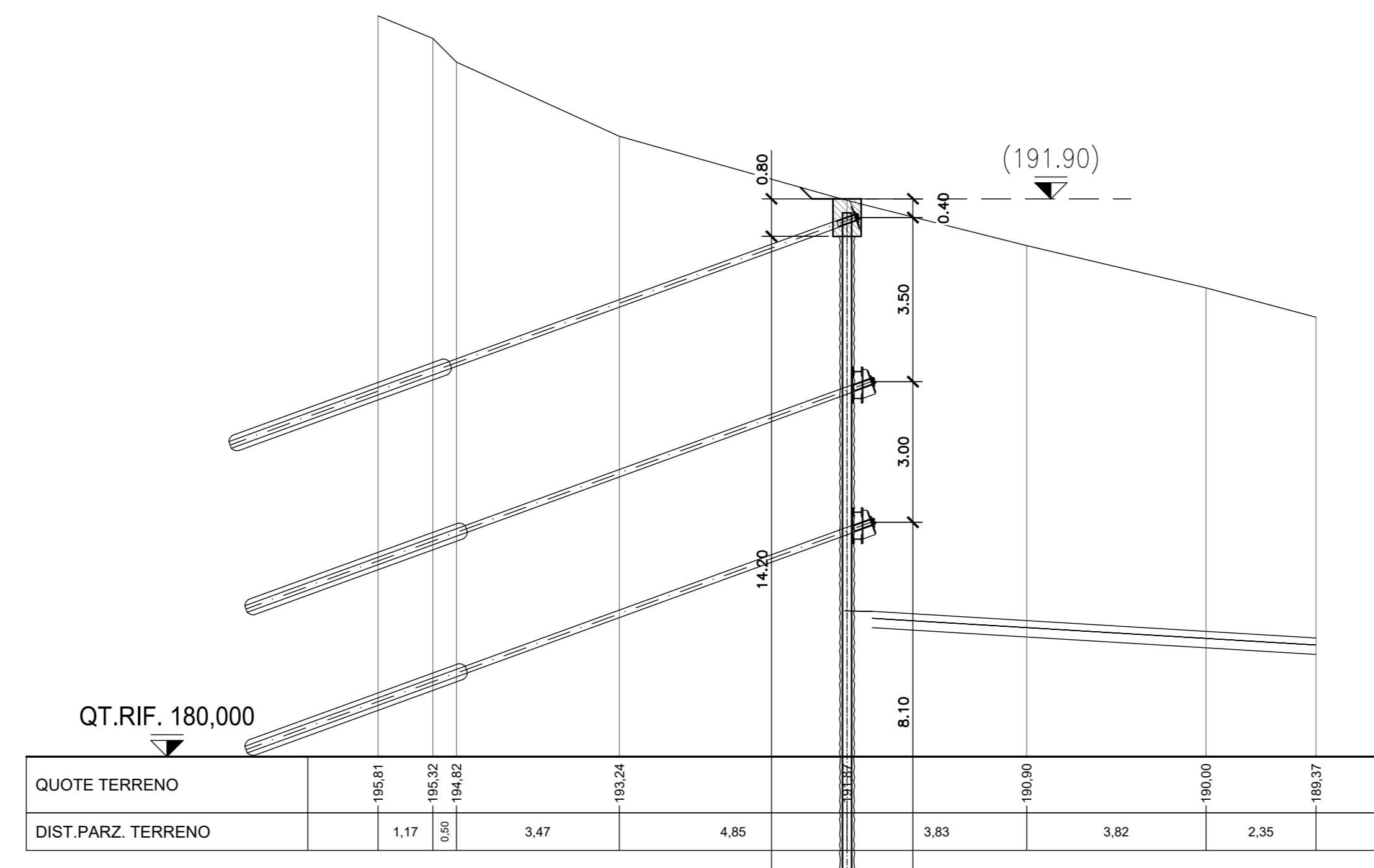

SEZIONE 18-18
scala 1:100

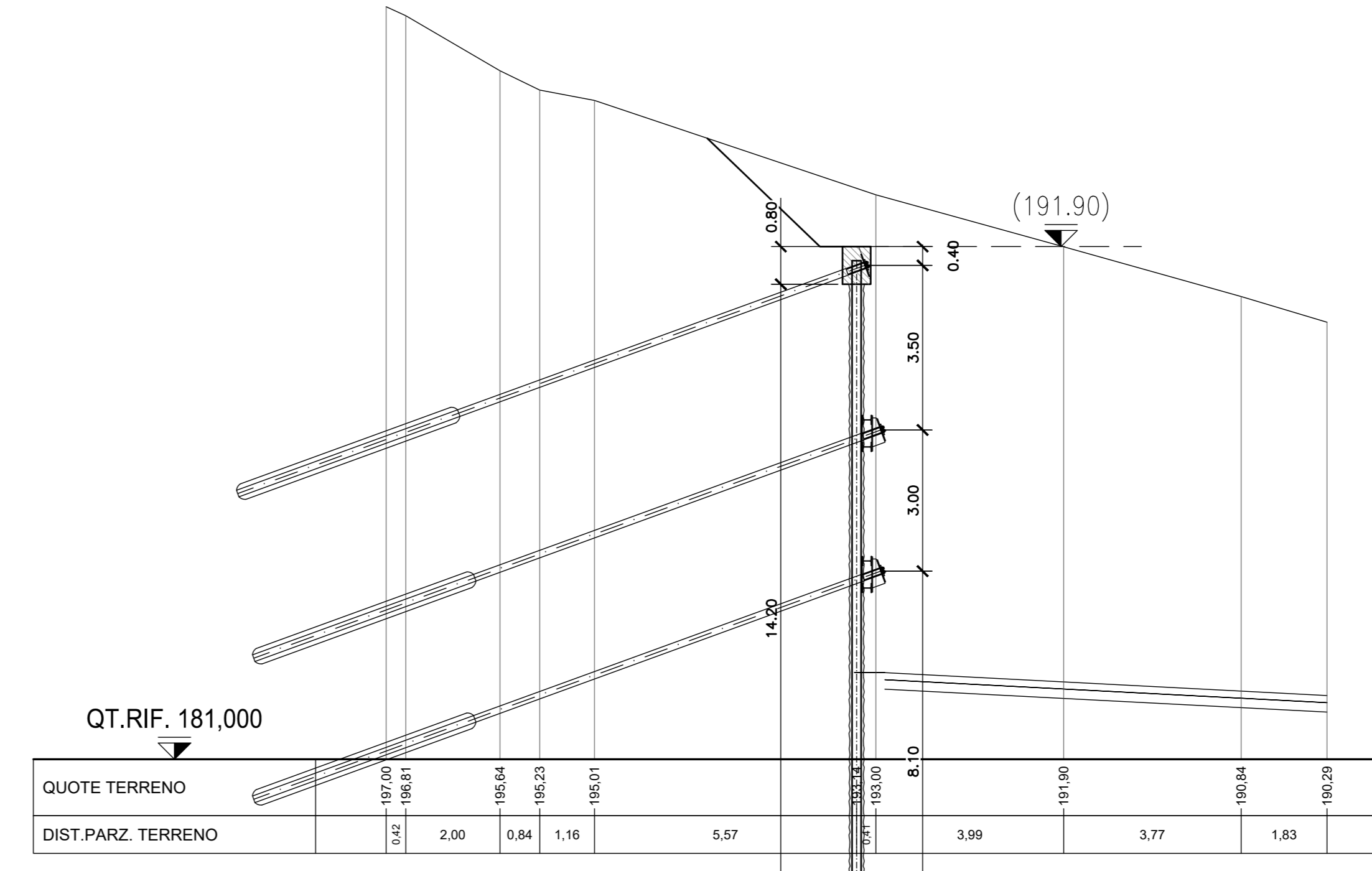



PRESIDENZA DEL CONSIGLIO DEI MINISTRI
MESSA IN SICUREZZA DEL SISTEMA ACQUEDOTTISTICO
DEL PESCHIERA PER L'APPROVVIGIONAMENTO IDRICO
DI ROMA CAPITALE E DELL'AREA METROPOLITANA

IL COMMISSARIO STRAORDINARIO ING. PhD MASSIMO SESSA
SUB COMMISSARIO ING. MASSIMO PATERNOSTRO

aceq
ACEA ATO 2 SPA

aceq
Ingegneria e Servizi

ELABORATO
A194PD CTD D367 0
COD. ATO2_APE10116
DATA: OTTOBRE 2022 | SCALA: 1:100

AGG. N.	DATA	NOTE	FIRMA
1			
2			
3			
4			
5			
6			
7			

IL RESPONSABILE DEL PROCEDIMENTO
Ing. PhD Alessia Delle Site

SUPPORTO AL RESPONSABILE DEL PROCEDIMENTO
Dott. Avv. Vittorio Germani
Sig.ra Claudia Iacchetti
Ing. Barbara Paglia

CONSULENTE
Ing. Biagio Eramo

Progetto di sicurezza e ammodernamento
dell'approvvigionamento della città
metropolitana di Roma
***Messa in sicurezza e ammodernamento del sistema
Idrico del Peschiera*.**
L.n.108/2021, ex DL n.77/2021 art. 44 Allegato IV

**NUOVO TRONCO SUPERIORE ACQUEDOTTO
DEL PESCHIERA
dalle Sorgenti alla Centrale di Solisano**
CUP: G33E17000400006

PROGETTO DEFINITIVO

TEAM DI PROGETTAZIONE

CAPO PROGETTO
Ing. Filippo Marchetti

REDAZIONE
Ing. Vittorio Angeloni
Ing. Matteo Botticelli

SELEZIONE E DIMENSIONAMENTO
Dott. Stefano Tosi

GEOTECNICA E STRUTTURE
Ing. Claudio Lunardi

ASPECTI AMBIENTALI
Ing. Giovanni Benedicenti

ATTIVITA' TECNICHE DI SUPPORTO
Geom. Stefano Fagnoli

ATTIVITA' PATRIMONIALI
Geom. Fabio Brambilla

Hanno collaborato:
Ing. Geol. Eusebio Paoletti
Ing. Chiara Fenucci
Ing. Roberto Biagi
Ing. Claudia Lunardi
Geom. PhD Paolo Caporossi
Geom. Simone Fazio
Geom. Yusef Abu Sabha
Ing. Francesco Gizzi

OPERE DI SORPASSO CENTRALE DI SOLISANO
**OPERE DI COLLEGAMENTO AL TRONCO
INFERIORE DESTRO - PARATIA - SEZIONI
TAV 2/3**

Geom. Mirco Firinu
Geom. Massimo Tosi
Geom. Valeria Di Carlo
Geom. Fabio Frazza
Geom. Irene Cristiani
Geom. Massimo Roberto Zappalà
Geom. Veronica Ceccarelli