

PLANIMETRIA GENERALE - scala 1:200

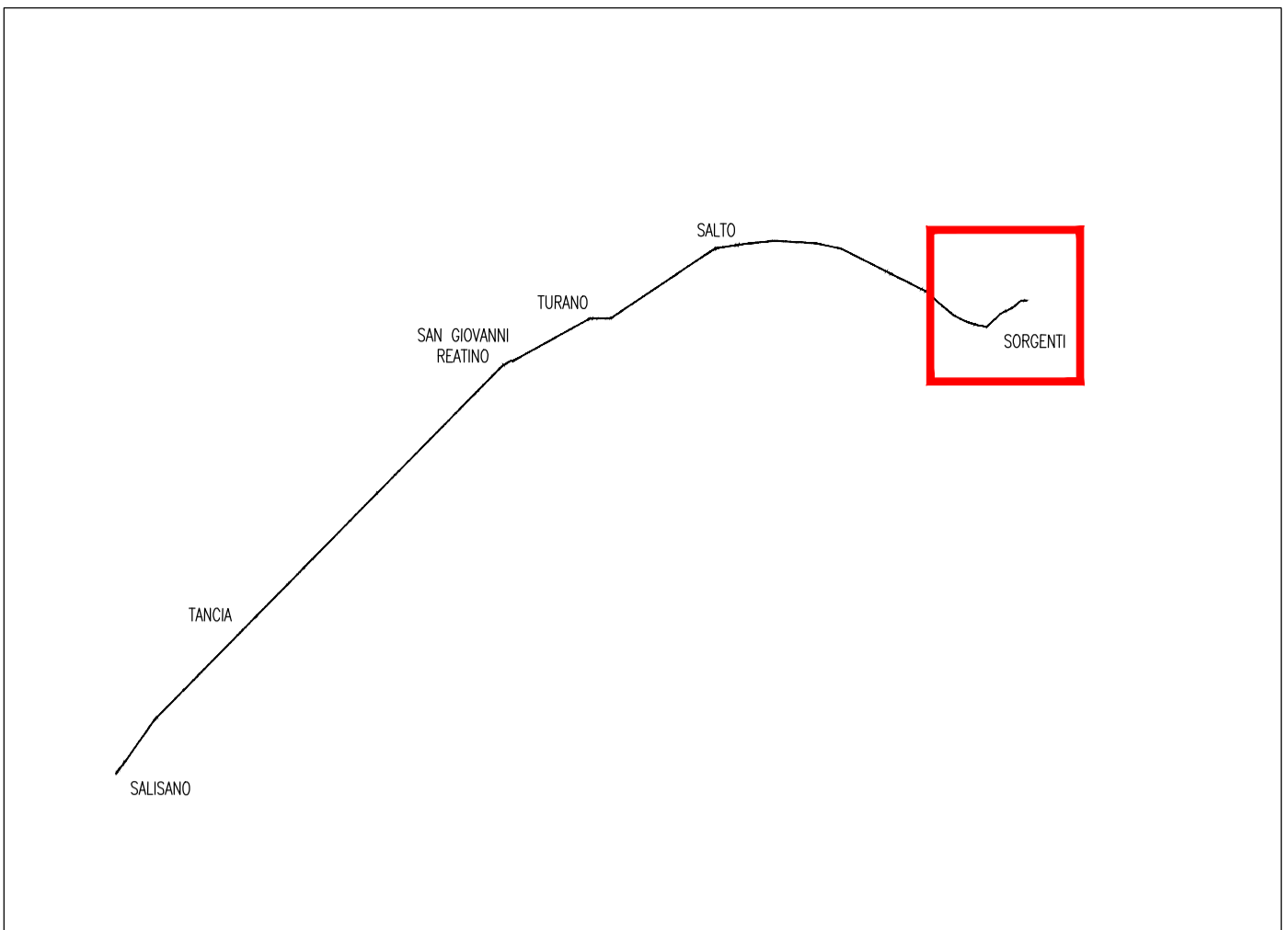

QUADRO D'UNIONE

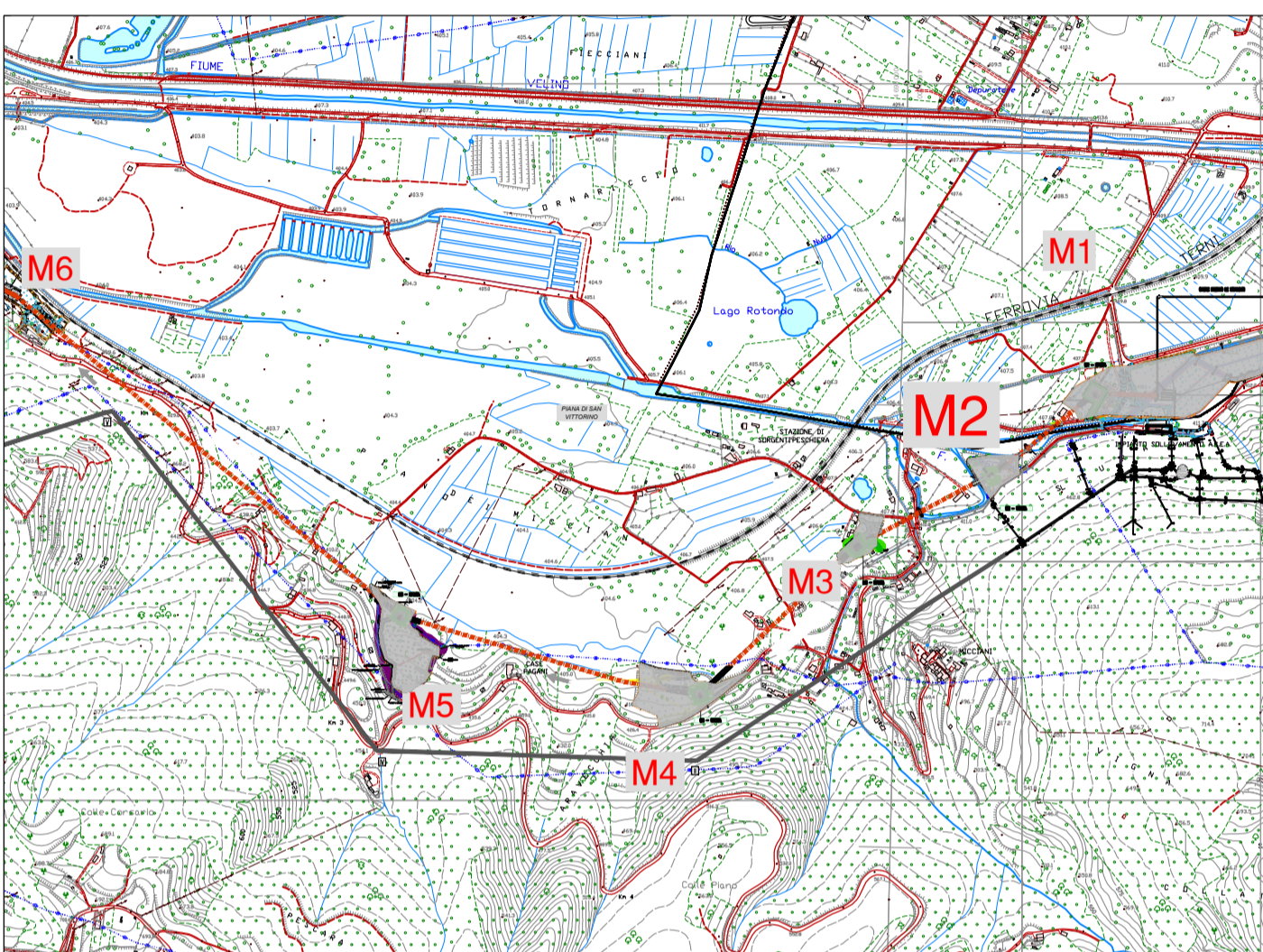

KEY PLAN PLANIMETRICO

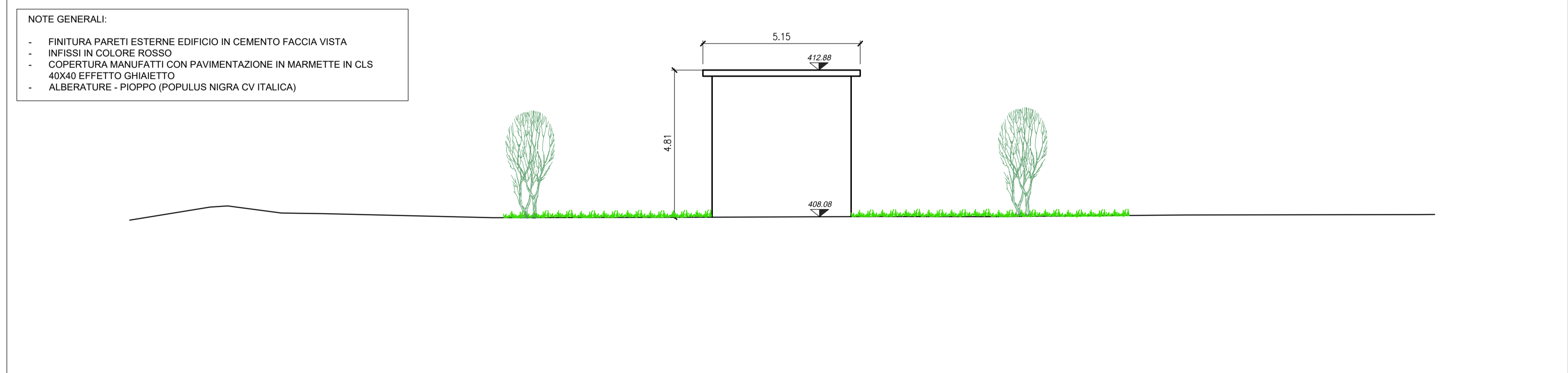

PROSPETTO SUD-EST - scala 1:100

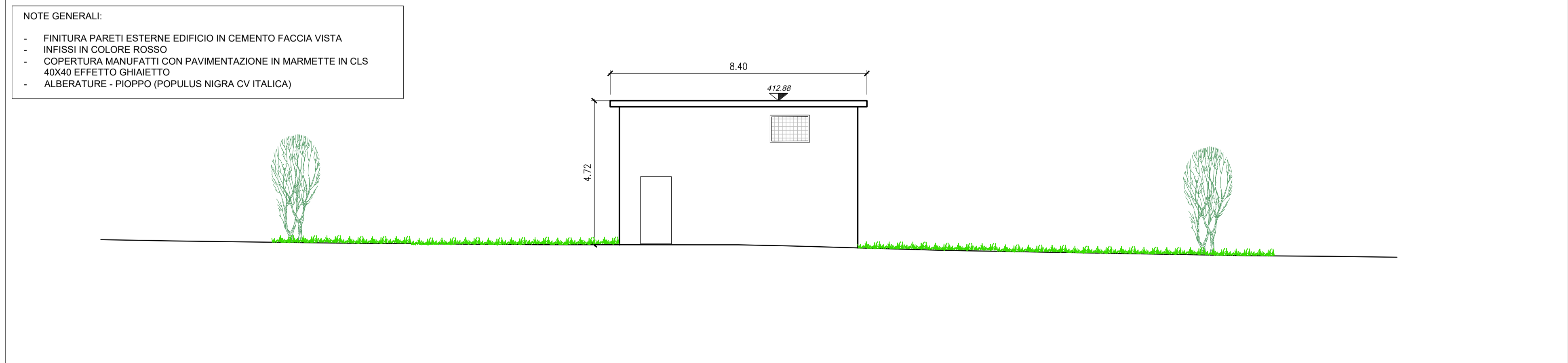

PROSPETTO NORD-EST - scala 1:100



**PRESIDENZA DEL CONSIGLIO DEI MINISTRI**

MESSA IN SICUREZZA DEL SISTEMA ACQUEDOTTISTICO DEL PESCHIERA PER L'APPROVVIGIONAMENTO IDRICO DI ROMA CAPITALE E DELL'AREA METROPOLITANA

IL COMMISSARIO STRAORDINARIO ING. PHD MASSIMO SESSA  
SUB COMMISSARIO ING. MASSIMO PATERNOSTRO



ACEA ATO 2 SPA



**IL RESPONSABILE DEL PROCEDIMENTO**  
Ing. PhD Alessia Delle Site

**SUPPORTO AL RESPONSABILE DEL PROCEDIMENTO**  
Dott. Avv. Vittoria Gennari  
Sig.ra Claudia Iacobelli  
Ing. Barnaba Paglia

**CONSULENTE**  
Ing. Biagio Eramo

ELABORATO  
**A194PD MA2 D042 6**

**COD. ATO2 APE10116**

DATA **Ottobre 2019** | SCALA **VARIE**

AGG. N.	DATA	NOTE	FIRMA
1	DIC-19	AGGIORNAMENTO PER SIA	
2	MAR-20	AGGIORNAMENTO ELABORATI	
3	LUG-20	AGGIORNAMENTO ELABORATI	
4	GEN-21	AGGIORNAMENTO PARERE CSLPP VOTO DEL 14/10/2020	
5	SETT-21	AGGIORNAMENTO ELABORATI	
6	OTT-22	AGGIORNAMENTO UVP	
7			

Progetto di sicurezza e ammodernamento dell'approvvigionamento della città metropolitana di Roma

'Messa in sicurezza e ammodernamento del sistema idrico del Peschiera',  
L.n.108/2021, ex DL n.77/2021 art. 44 Allegato IV

**NUOVO TRONCO SUPERIORE ACQUEDOTTO DEL PESCHIERA dalle Sorgenti alla Centrale di Salisano**  
CUP G33E17000400006

**PROGETTO DEFINITIVO**

**TEAM DI PROGETTAZIONE**

<p><b>CAPO PROGETTO</b> Ing. Angelo Marchetti</p> <p><b>IDRAULICA</b> Ing. Eugenio Benedini</p> <p><b>GEOLGIA E IDROGEOLOGIA</b> Geol. Stefano Tosti</p> <p><b>GEOTECNICA E STRUTTURE</b> Ing. Angelo Marchetti</p> <p><b>ASPETTI AMBIENTALI</b> Ing. Nicoletta Stracqualursi</p> <p><b>ATTIVITA' TECNICHE DI SUPPORTO</b> Geom. Stefano Francisci</p> <p><b>ATTIVITA' PATRIMONIALI</b> Geom. Fabio Pompei</p>	<p><b>Hanno collaborato:</b> Ing. Geol. Elisa Paoletti Ing. Viviana Angelero Ing. Matteo Botticelli Ing. PhD Chiara Petrelli Poes. Fabrizio Gemmaro Ing. Roberto Biagi Ing. Claudio Lorusso Geom. PhD Paolo Copprossi Geom. Simone Febo Geom. Yousef Abu Sabha Geom. Filippo Anile Ing. Francesca Gizzi</p>	<p><b>NUOVE OPERE DI DERIVAZIONE</b></p> <p><b>OPERE DI ATTRAVERSAMENTO DELLA PIANA DI SAN VITTORINO - MANUFATTO M2 - PLANIMETRIA GENERALE E PROSPETTI</b></p> <p>Geom. Mirco Firinu Geom. Mariano Troisi Geom. Valerio Di Carlo Geom. Fabio Frezza Geom. Irene Cristofari</p> <p>Geom. Messito Roberto Zappala Geom. Veronica Ceccorelli</p>
--	---	---