

COROGRAFIA 1:1000 ANTE OPERAM

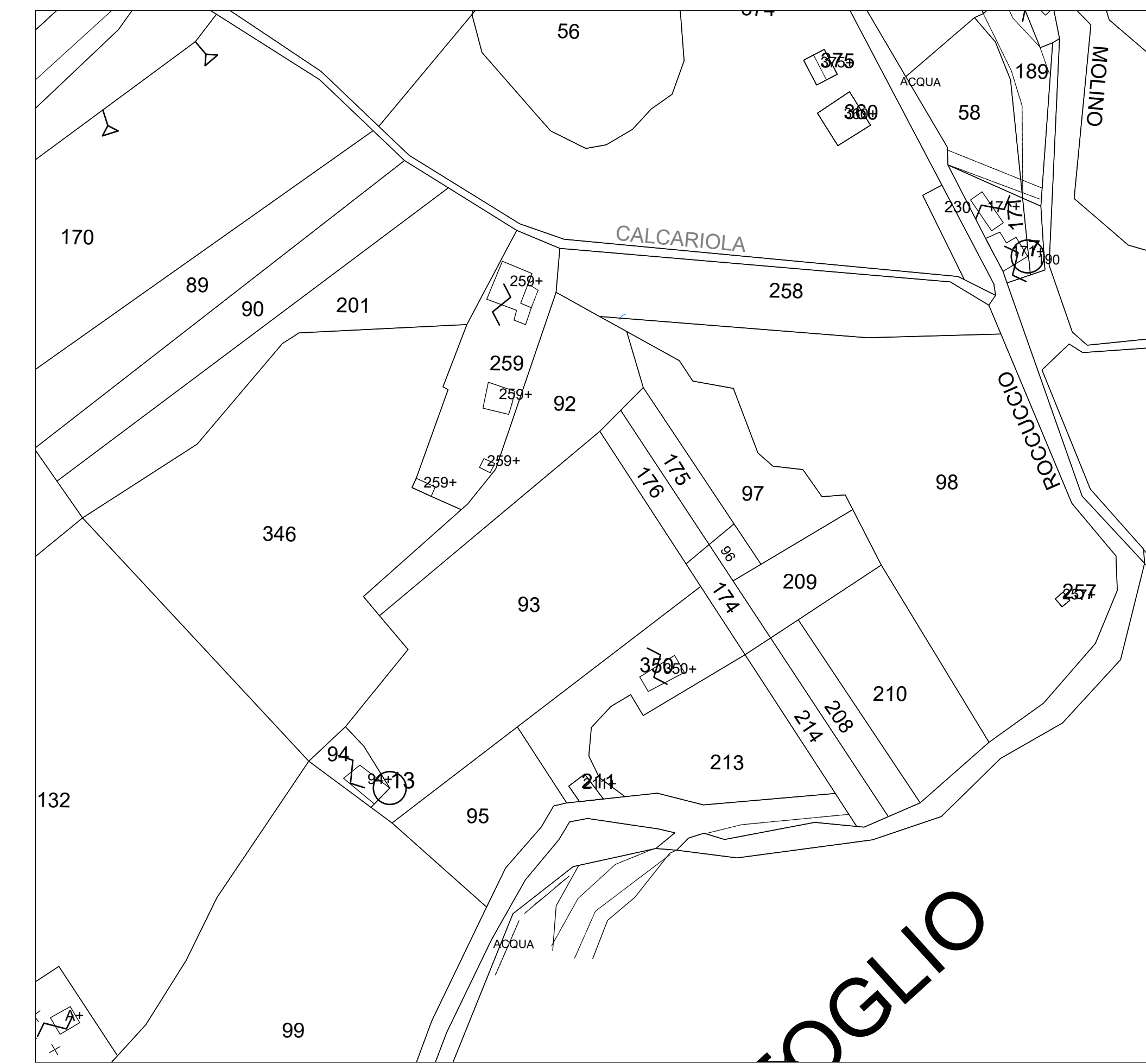

FOTO AEREA 1:1000 ANTE OPERAM



STRALCIO CATASTALE - Comune Castel S.Angelo Fg.28 - Cittaducale Fg.45 scala 1:2000 ANTE OPERAM

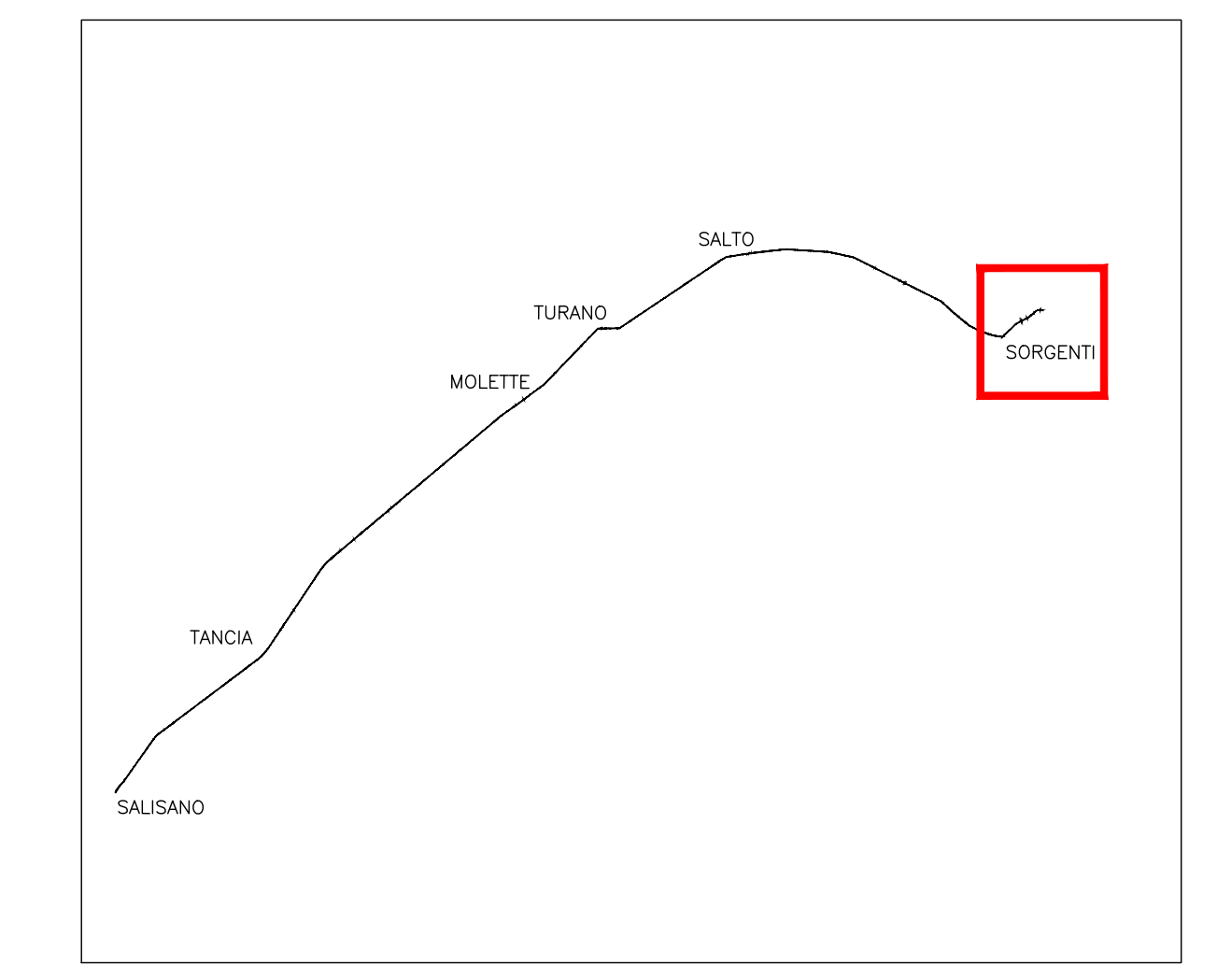

QUADRO D'UNIONE

LEGENDA

OPERE DI PROGETTO

- PERIMETRO AREA DI CANTIERE
- PERIMETRO MANUFATTO FUORI TERRA

INTERVENTI DI RIPRISTINO AREE DI CANTIERE

- AREA PAVIMENTATA
- PRATI: MISCUGLIO SUOLO FERTILE
- SEMINATIVO: ERBA MEDICA
- SPECIE FORESTALI PER CONDIZIONI DI PIANURA

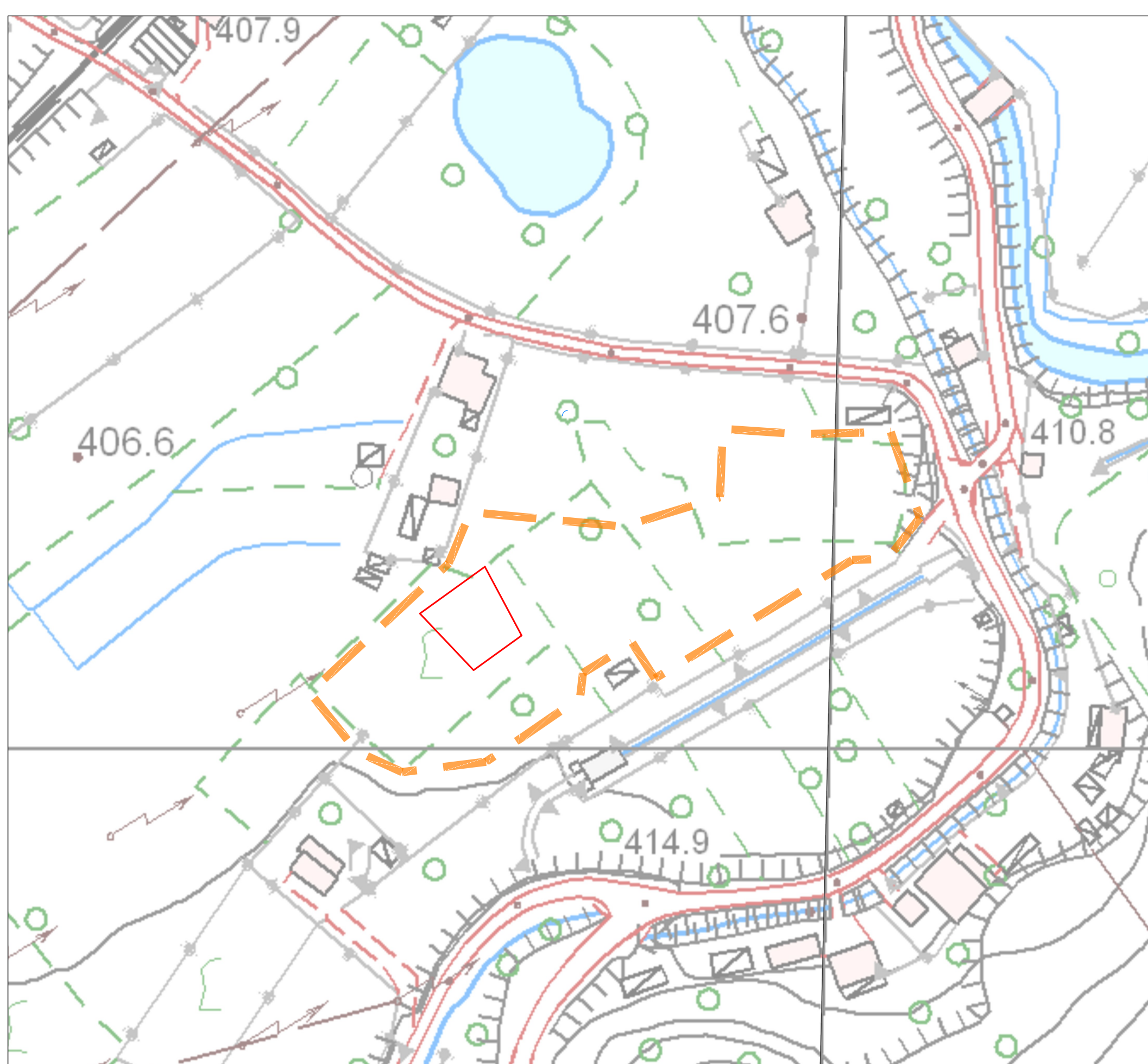

COROGRAFIA 1:1000 INTER OPERAM



FOTO AEREA 1:1000 INTER OPERAM



STRALCIO CATASTALE - Comune Castel S.Angelo Fg.28 - Cittaducale Fg.45 scala 1:2000 INTER OPERAM

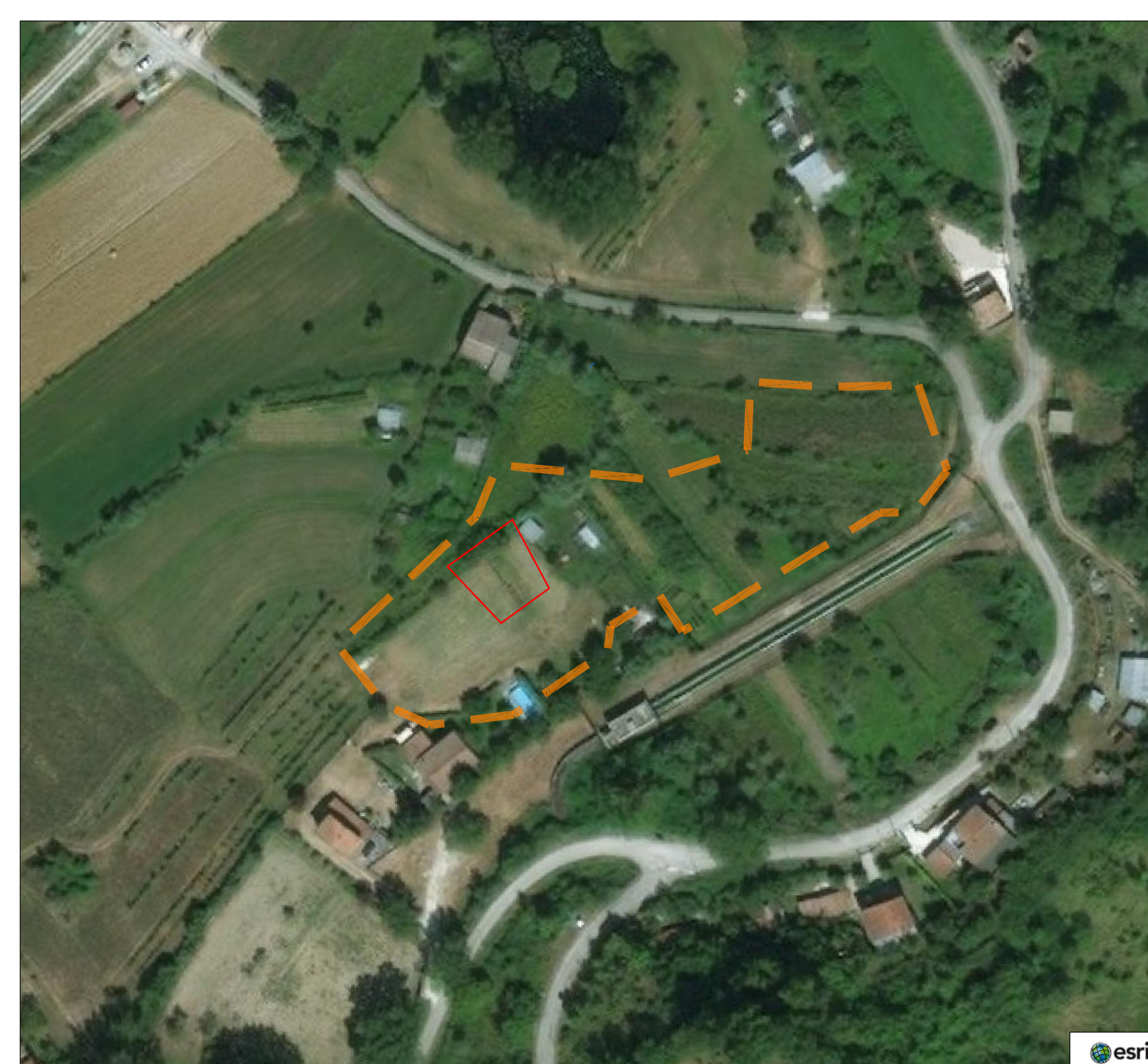
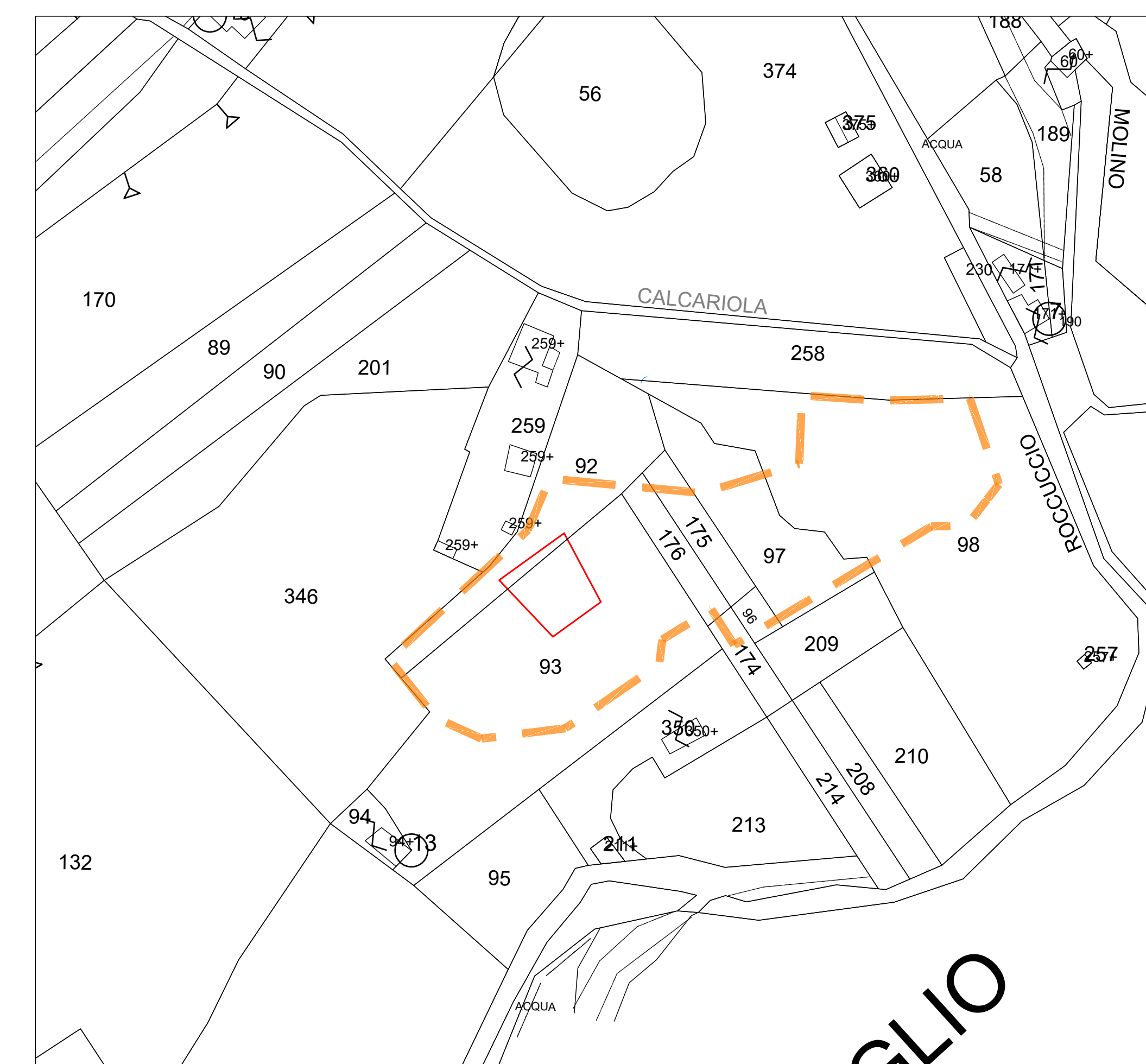
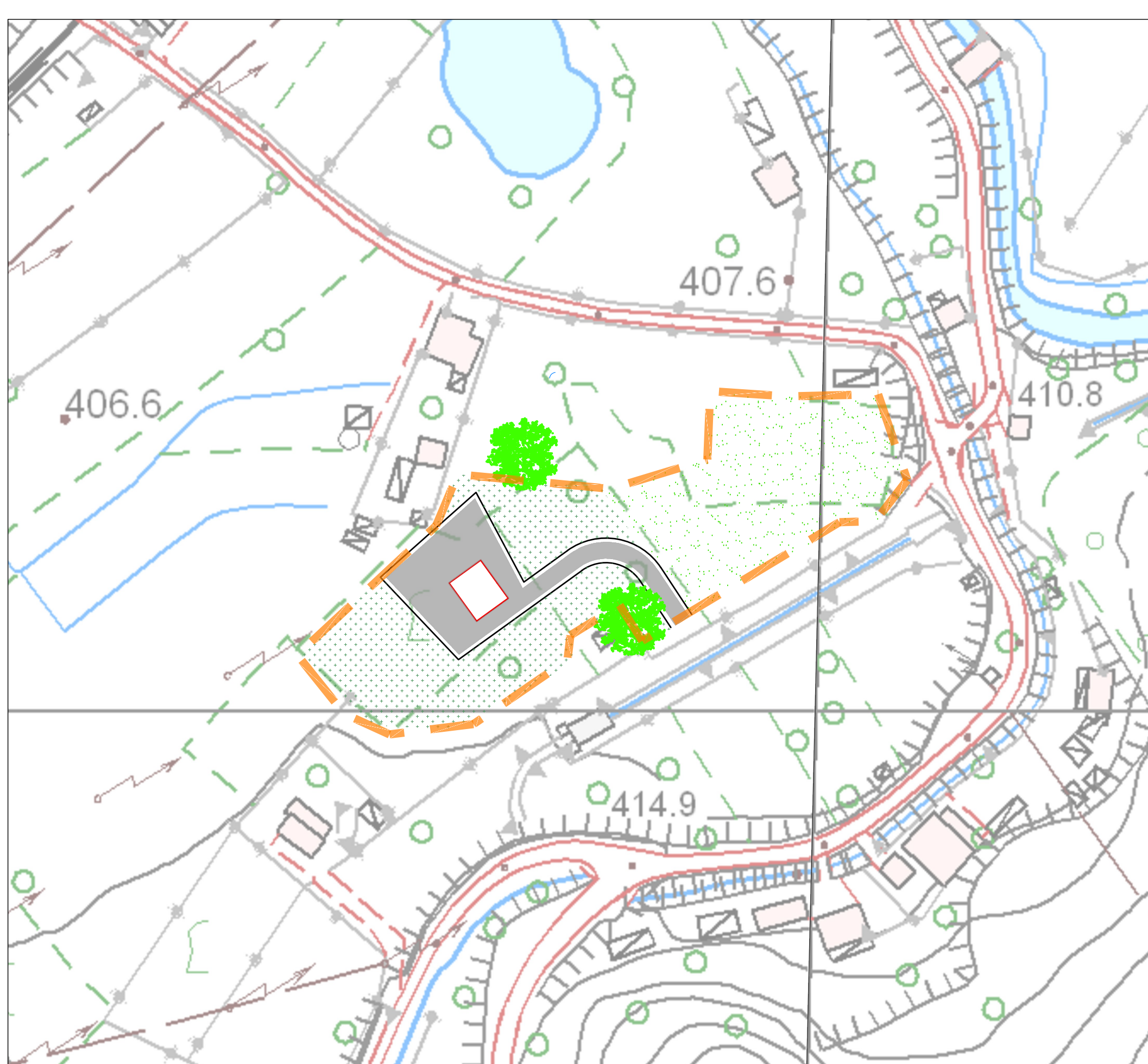

COROGRAFIA 1:1000 POST OPERAM



FOTO AEREA 1:1000 POST OPERAM

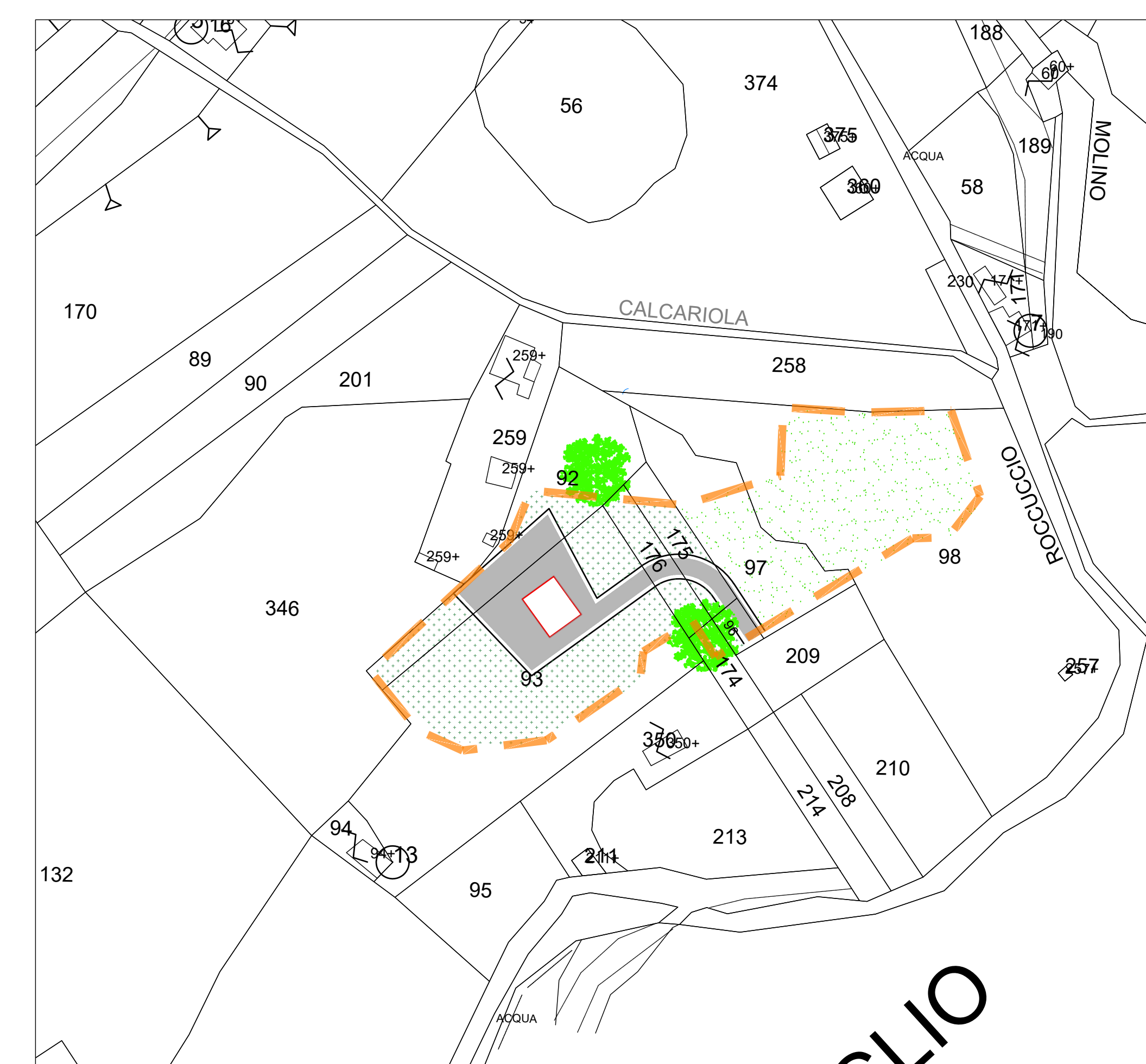

STRALCIO CATASTALE - Comune Castel S.Angelo Fg.28 - Cittaducale Fg.45 scala 1:2000 POST OPERAM

PRESIDENZA DEL CONSIGLIO DEI MINISTRI
MESSA IN SICUREZZA DEL SISTEMA ACQUEDOTTISTICO DEL PESCHIERA PER L'APPROVVIGIONAMENTO IDRICO DI ROMA CAPITALE E DELL'AREA METROPOLITANA

IL COMMISSARIO STRAORDINARIO ING. PhD MASSIMO SESSA
 SUB COMMISSARIO ING. MASSIMO PATERNOSTRO

aceq
 acqua
 ACEA AT02 SPA

aceq
 ingegneria e servizi

ELABORATO
 A194PD MA3 D044 6
COD. AT02_APE10116
 DATA OTTOBRE 2019 | SCALA VARE

AGG. N.	DATA	NOTE	FIRMA
1	DIC-19	AGGIORNAMENTO PER SA	
2	MAR-20	AGGIORNAMENTO ELABORATI	
3	LUG-20	AGGIORNAMENTO ELABORATI	
4	GEN-21	AGGIORNAMENTO PUNTE SUIPP	
5	SETT-21	AGGIORNAMENTO ELABORATI	
6	OTT-22	AGGIORNAMENTO UVP	
7			

IL RESPONSABILE DEL PROCEDIMENTO
 Ing. PhD Alessia Delle Site
SUPPORTO AL RESPONSABILE DEL PROCEDIMENTO
 Dott. Avv. Vittorio Germani
 Sig.ra Claudia Sacchetti
 Ing. Barbara Paglia

CONSULENTE
 Ing. Biagio Eramo

Progetto di sicurezza e ammodernamento dell'approvvigionamento della città metropolitana di Roma
***Messa in sicurezza e ammodernamento del sistema idrico del Peschiera*.**
 L.n.108/2021, ex DL n.77/2021 art. 44 Allegato IV
 CUP 035E1700400006

NUOVO TRONCO SUPERIORE ACQUEDOTTO DEL PESCHIERA dalle Sorgenti alla Centrale di Salisano

PROGETTO DEFINITIVO

TEAM DI PROGETTAZIONE

CAPO PROGETTO Ing. Filippo Marchetti	Hanno collaborato: Ing. Geol. Elio Paoletti	Geom. Mirco Firinu	Geom. Massimo Roberto Zappalà
REDAZIONE E VERIFICA Ing. Vittorio Angeloni Ing. Matteo Botticelli	PROGETTO Ing. PhD Chiara Ferretti	Geom. Mariano Tosi	Geom. Veronica Ceccarelli
SELEZIONE E DIMENSIONAMENTO Geol. Stefano Tosi	PROGETTO Ing. Roberto Biagi	Geom. Valerio Di Carlo	
PROGETTO Ing. Claudio Lunardi	PROGETTO Ing. Claudio Lunardi	Geom. Fabio Frazza	
ASPECTI AMBIENTALI Ing. Simona Paoletti	Geol. PhD Paolo Caporaso	Geom. Irene Cristiani	
ATTIVITA' TECNICHE DI SUPPORTO Geom. Stefano Paoletti	Geol. Simone Paoletti		
ATTIVITA' PATRIMONIALI Geom. Fabio Frazza	Geol. Yusuf Abu Sabha		
	Geol. Francesco Ciani		