

PLANIMETRIA SISTEMAZIONE ESTERNA - scala 1:200

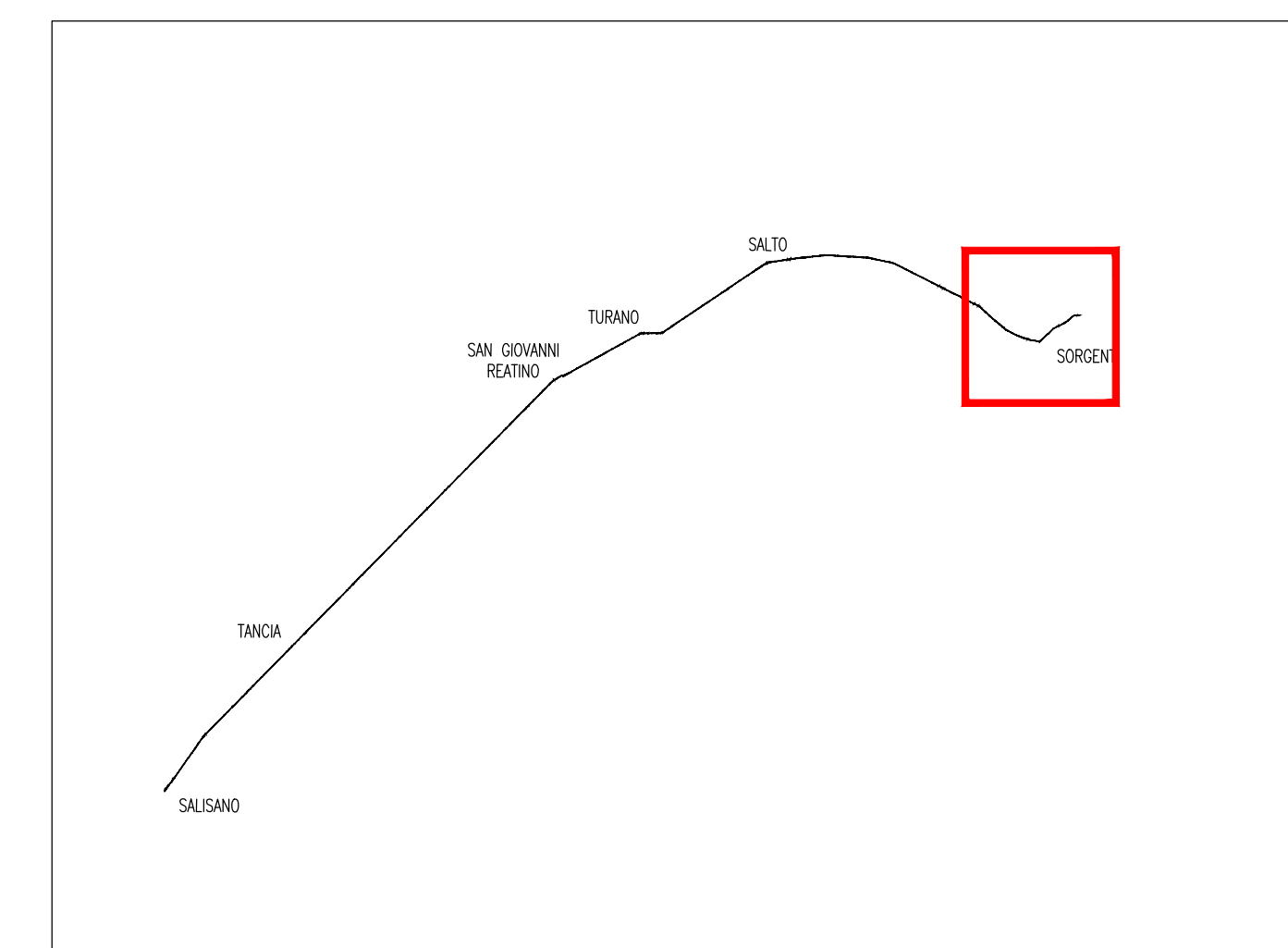

QUADRO D'UNIONE

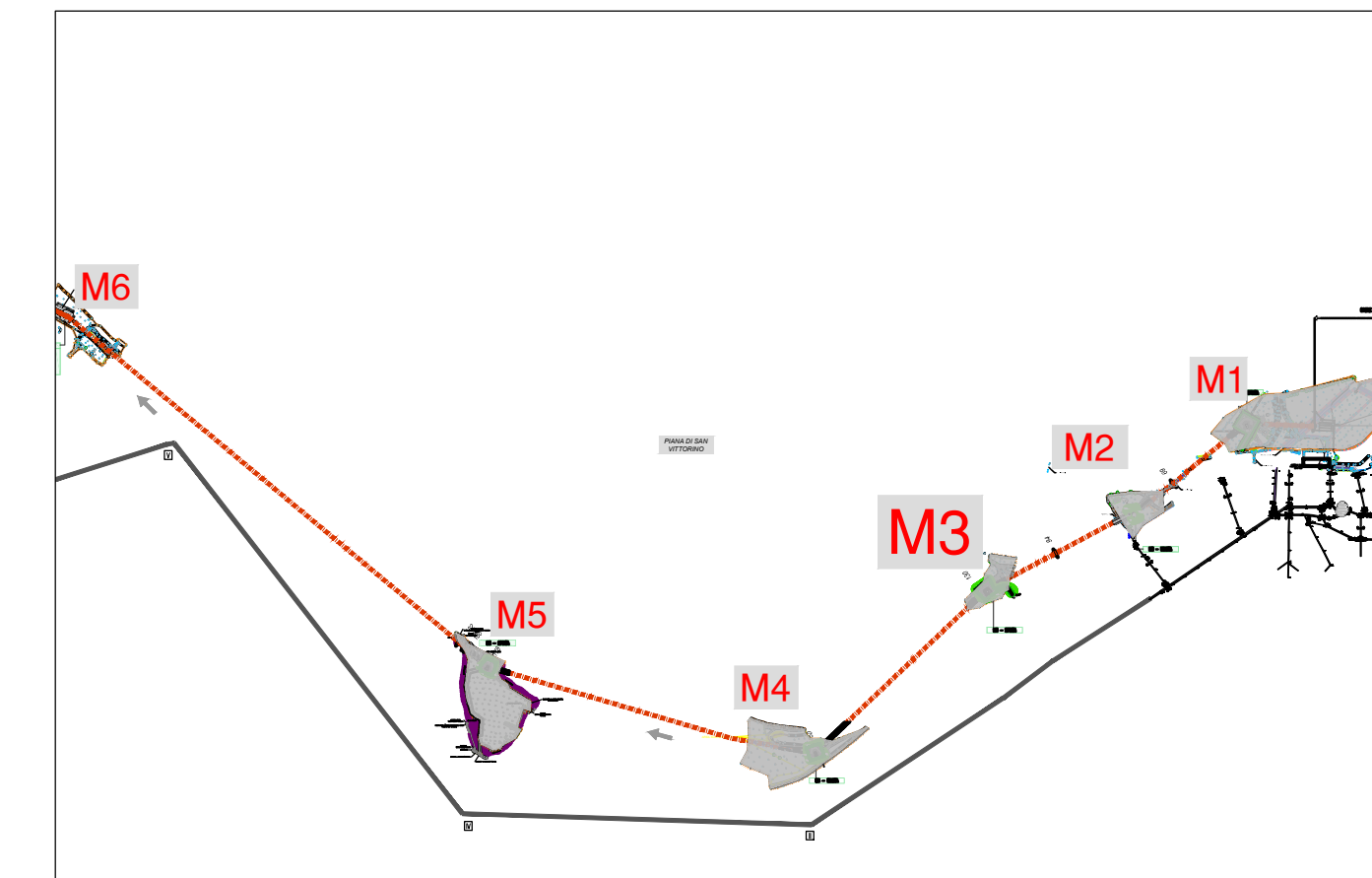

KEY PLAN PLANIMETRICO

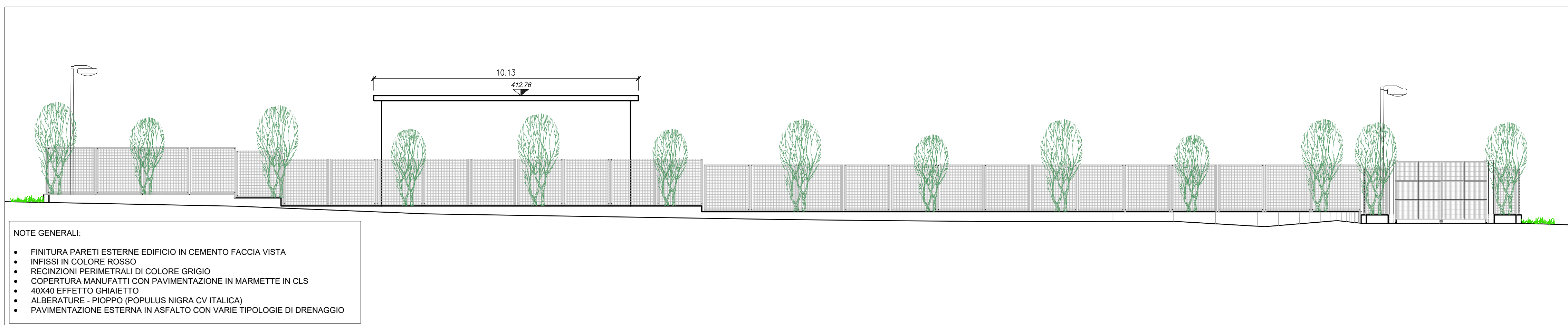

PROSPETTO SUD-EST - scala 1:100

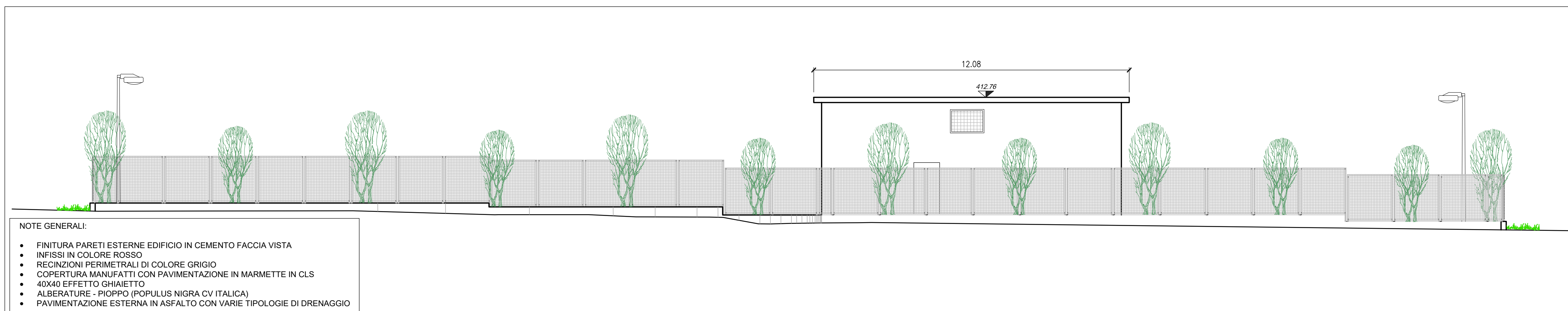

PROSPETTO NORD-EST - scala 1:100



PRESIDENZA DEL CONSIGLIO DEI MINISTRI
MESSA IN SICUREZZA DEL SISTEMA ACQUEDOTTISTICO DEL PESCHIERA PER L'APPROVVIGIONAMENTO IDRICO DI ROMA CAPITALE E DELL'AREA METROPOLITANA

IL COMMISSARIO STRAORDINARIO ING. PHD MASSIMO SESSA
SUB COMMISSARIO ING. MASSIMO PATERNOSTRO



ACEA ATO 2 SPA

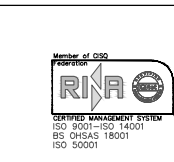

IL RESPONSABILE DEL PROCEDIMENTO
 Ing. PhD Alessia Delle Site
SUPPORTO AL RESPONSABILE DEL PROCEDIMENTO
 Dott. Avv. Vittoria Gennari
 Sig.ra Claudia Iacobelli
 Ing. Barbara Paglia

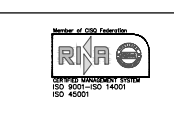

CONSULENTE
 Ing. Biagio Eramo

ELABORATO
A194PD MA3 D045 6

COD. ATO2 APE10116

DATA **OTTOBRE 2019** SCALA **VARIE**

Progetto di sicurezza e ammodernamento dell'approvvigionamento della città metropolitana di Roma
 "Messa in sicurezza e ammodernamento del sistema idrico del Peschiera",
 L.n.108/2021, ex DL n.77/2021 art. 44 Allegato IV

AGG. N.	DATA	NOTE	FIRMA
1	DIC-19	AGGIORNAMENTO PER SIA	
2	MAR-20	AGGIORNAMENTO ELABORATI	
3	LUG-20	AGGIORNAMENTO ELABORATI	
4	GEN-21	AGGIORNAMENTO PARERE CSLUPP VOTO DEL 14/10/2020	
5	SETT-21	AGGIORNAMENTO ELABORATI	
6	OTT-22	AGGIORNAMENTO UVP	
7			

NUOVO TRONCO SUPERIORE ACQUEDOTTO DEL PESCHIERA dalle Sorgenti alla Centrale di Salisano
 CUP G33E17000400006

PROGETTO DEFINITIVO

TEAM DI PROGETTAZIONE

CAPO PROGETTO
 Ing. Angelo Marchetti
IDRAULICA
 Ing. Eugenio Benedini
GEOLOGIA E IDROGEOLOGIA
 Geol. Stefano Tosi
GEOTECNICA E STRUTTURE
 Ing. Angelo Marchetti
ASPETTI AMBIENTALI
 Ing. Nicoletta Stracqualursi
ATTIVITA' TECNICHE DI SUPPORTO
 Geom. Stefano Francisci
ATTIVITA' PATRIMONIALI
 Geom. Fabio Pompei

Hanno collaborato:
 Ing. Geol. Elisa Paolini
 Ing. Viviana Angeloro
 Ing. Matteo Botticelli
 Ing. PhD Chiara Petrelli
 Poes. Fabrizio Gemmaro
 Ing. Roberto Biagi
 Ing. Claudia Lorusso
 Geol. PhD Paolo Copporossi
 Geol. Simone Febo
 Geol. Yousef Abu Sabha
 Geol. Filippo Anile
 Ing. Francesca Gizzi
 Geom. Mirco Firinu
 Geom. Mariano Troisi
 Geom. Valerio Di Carlo
 Geom. Fabio Frezza
 Geom. Irene Cristesi
 Geom. Messito Roberto Zappalà
 Geom. Veronica Ceccorelli



NUOVE OPERE DI DERIVAZIONE
OPERE DI ATTRAVERSAMENTO DELLA PIANA DI SAN VITTORINO - MANUFATTO M3 - PLANIMETRIA GENERALE E PROSPETTI