

QUADRO D'UNIONE

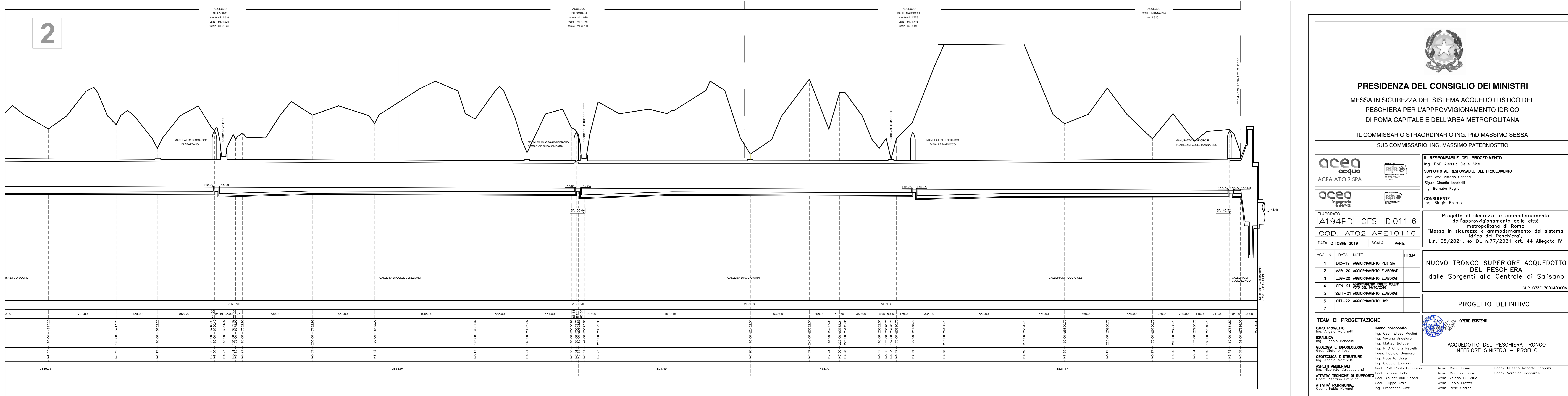
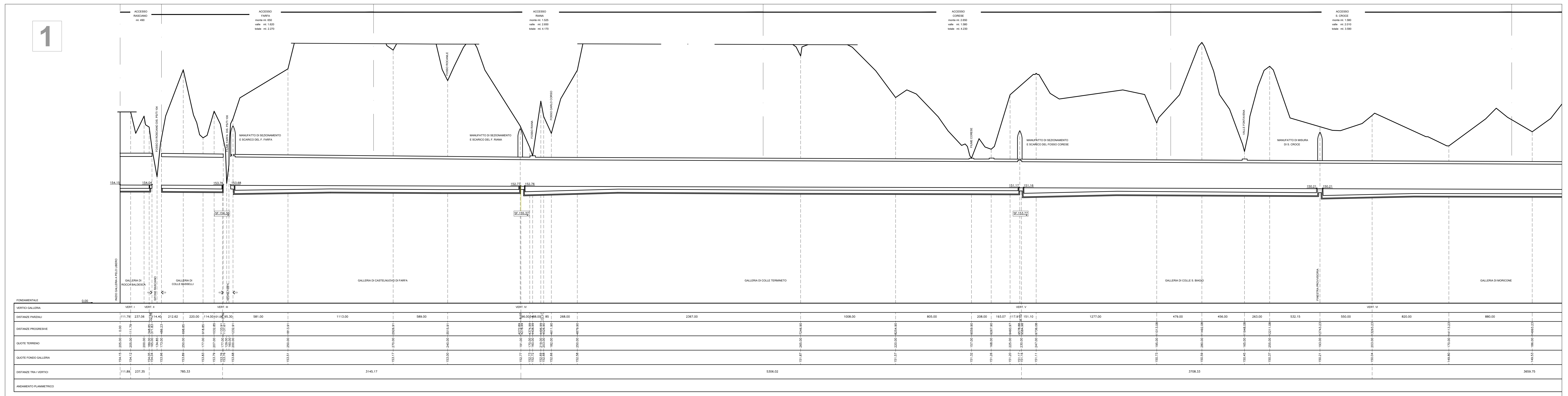
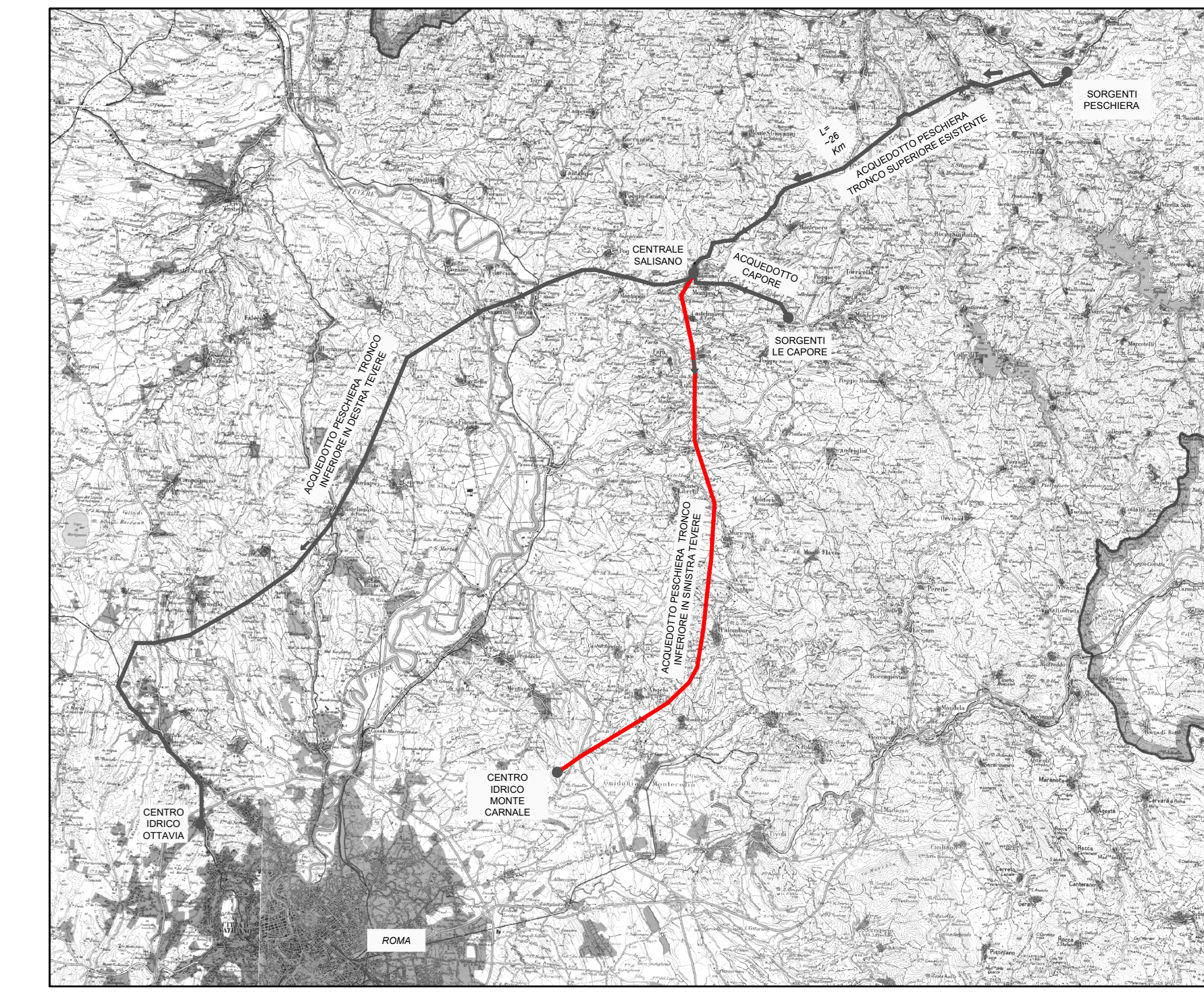
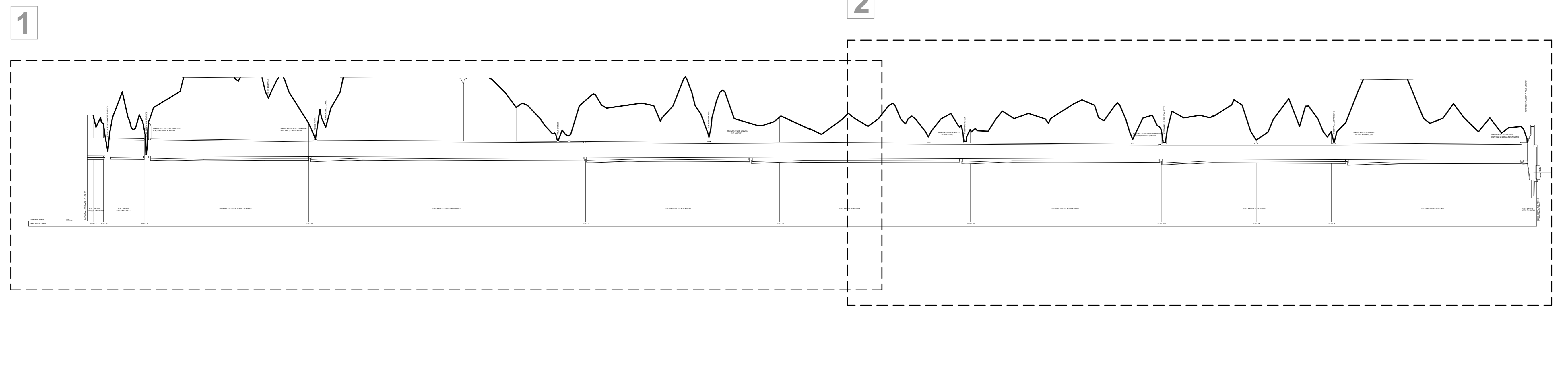

**PRESIDENZA DEL CONSIGLIO DEI MINISTRI**

MESSA IN SICUREZZA DEL SISTEMA ACQUEDOTTISTICO DEL PESCHIERA PER L'APPROVVIGIONAMENTO IDRICO DI ROMA CAPITALE E DELL'AREA METROPOLITANA

**IL COMMISSARIO STRAORDINARIO ING. PH.D MASSIMO SESSA**  
SUB COMMISSARIO ING. MASSIMO PATERNOSTRO

ELABORATO  
**A194PD OES D.011.6**  
**COD. ATO2\_APE10116**

DATA: OTTOBRE 2019 | SCALA: VARIE

AGG. N.	DATA	NOTE	FIRMA
1	06-19	AGGIORNAMENTO PER SA	
2	08-20	AGGIORNAMENTO ELABORATI	
3	10-20	AGGIORNAMENTO ELABORATI	
4	03-21	AGGIORNAMENTO INISE SILEP 500 DEL 04/2020	
5	07-21	AGGIORNAMENTO ELABORATI	
6	07-22	AGGIORNAMENTO LWP	
7			

**IL RESPONSABILE DEL PROCEDIMENTO**  
Ing. Ph.D Alessia Delle Site

**SUPPORTO AL RESPONSABILE DEL PROCEDIMENTO**  
Dott. Avv. Vittorio Germani  
Sig.ra Claudia Sacchetti  
Ing. Barbara Paglia

**CONSULENTE**  
Ing. Biagio Eramo

Progetto di sicurezza e ammodernamento dell'approvvigionamento della città metropolitana di Roma "Messa in sicurezza e ammodernamento del sistema idrico del Peschiera".  
L.n.108/2021, ex DL n.77/2021 art. 44 Allegato IV

**NUOVO TRONCO SUPERIORE ACQUEDOTTO DEL PESCHIERA**  
dalle Sorgenti alla Centrale di Solisano  
CUP 635E1700400006

**PROGETTO DEFINITIVO**

**TEAM DI PROGETTAZIONE**

<b>CAPO PROGETTO</b> Ing. Luigi Marchetti <b>PROGETTAZIONE</b> Ing. Lorenzo Benedini Arch. Gabriele Toti <b>GEOTECNICA E IDROLOGIA</b> Ing. Roberto Biagi Ing. Claudia Lunardi <b>ASSETTI AMBIENTALI</b> Geom. Simona Falò <b>ATTIVITA' TECNICHE DI SUPPORTO</b> Geom. Felice Innocenti <b>ATTIVITA' PATRIMONIALI</b> Geom. Fabio Scarponi	<b>hanno collaborato:</b> Ing. Geol. Eusebio Paoletti Ing. Vittoria Angeloni Ing. Matteo Botticelli Ing. Ph.D Chiara Ferrelli Geom. Fabrizio Gerardi Ing. Riccardo Biagi Ing. Claudia Lunardi Geom. Ph.D Paolo Caporossi Geom. Simona Falò Geom. Yusuf Abu Saba Geom. Filippo Arici Ing. Francesco Cirri	<b>OPERE ESISTENTI</b> Geom. Mirco Firinu Geom. Mariano Troni Geom. Valeria Di Carlo Geom. Fabio Frazzò Geom. Irene Criscoli Geom. Massimo Roberto Zoppoli Geom. Veronica Ceccarelli
---	--	---