

STRALCIO PLANIMETRICO - PIANA DI SAN VITTORINO - SCALA 1:5000

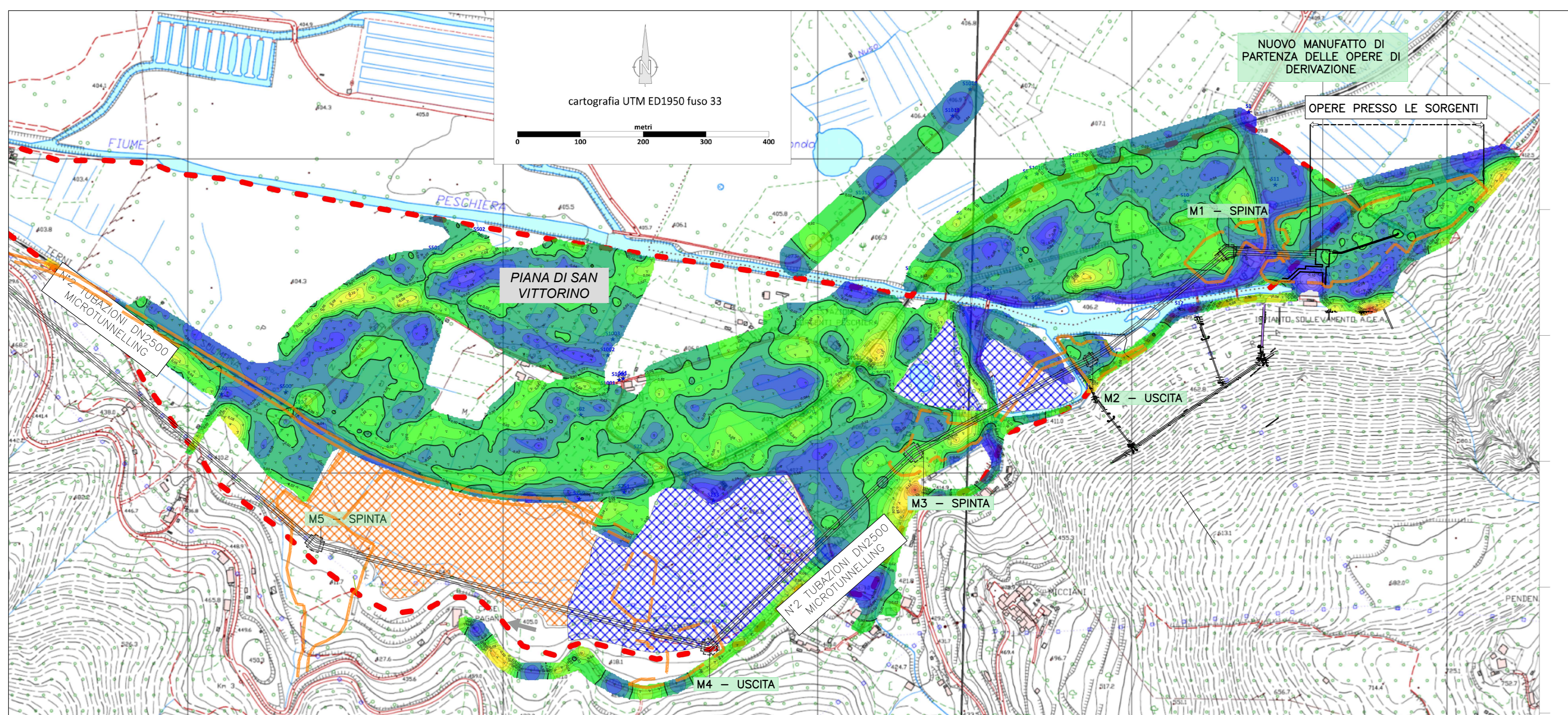

MANUFATTO M2 - ATTRAVERSAMENTO DELLA PIANA DI SAN VITTORINO

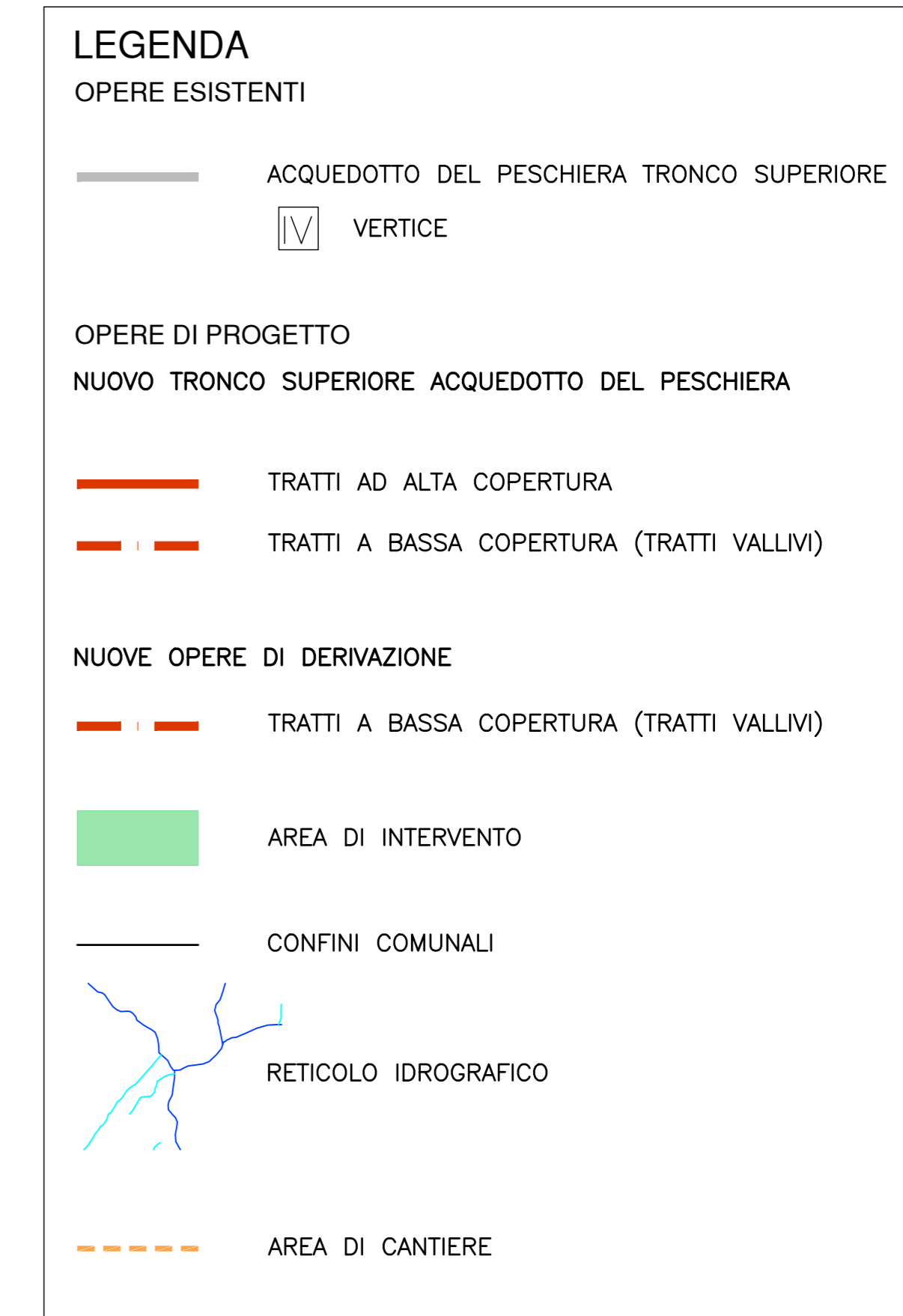
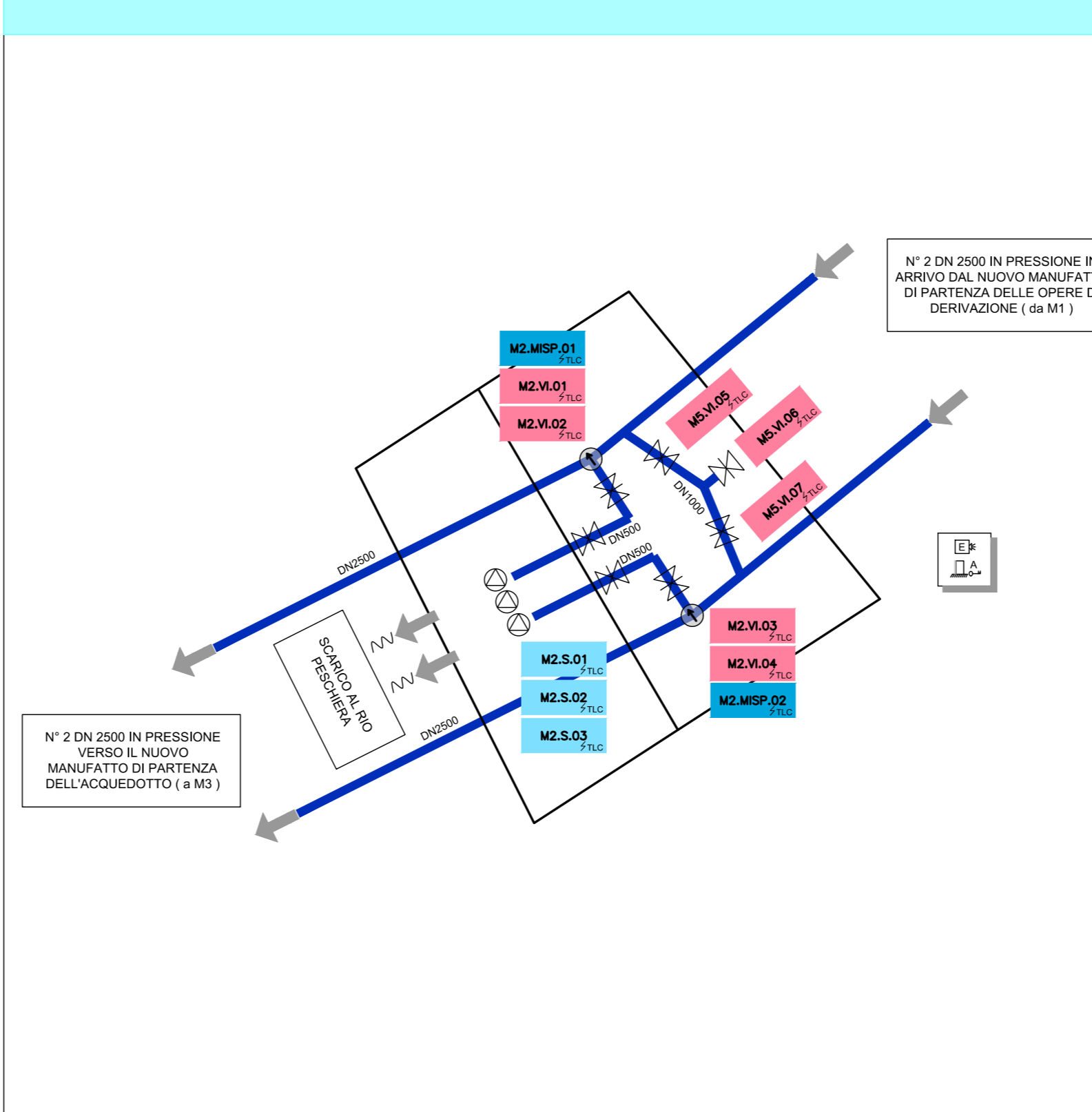

MANUFATTO M3 - ATTRAVERSAMENTO DELLA PIANA DI SAN VITTORINO

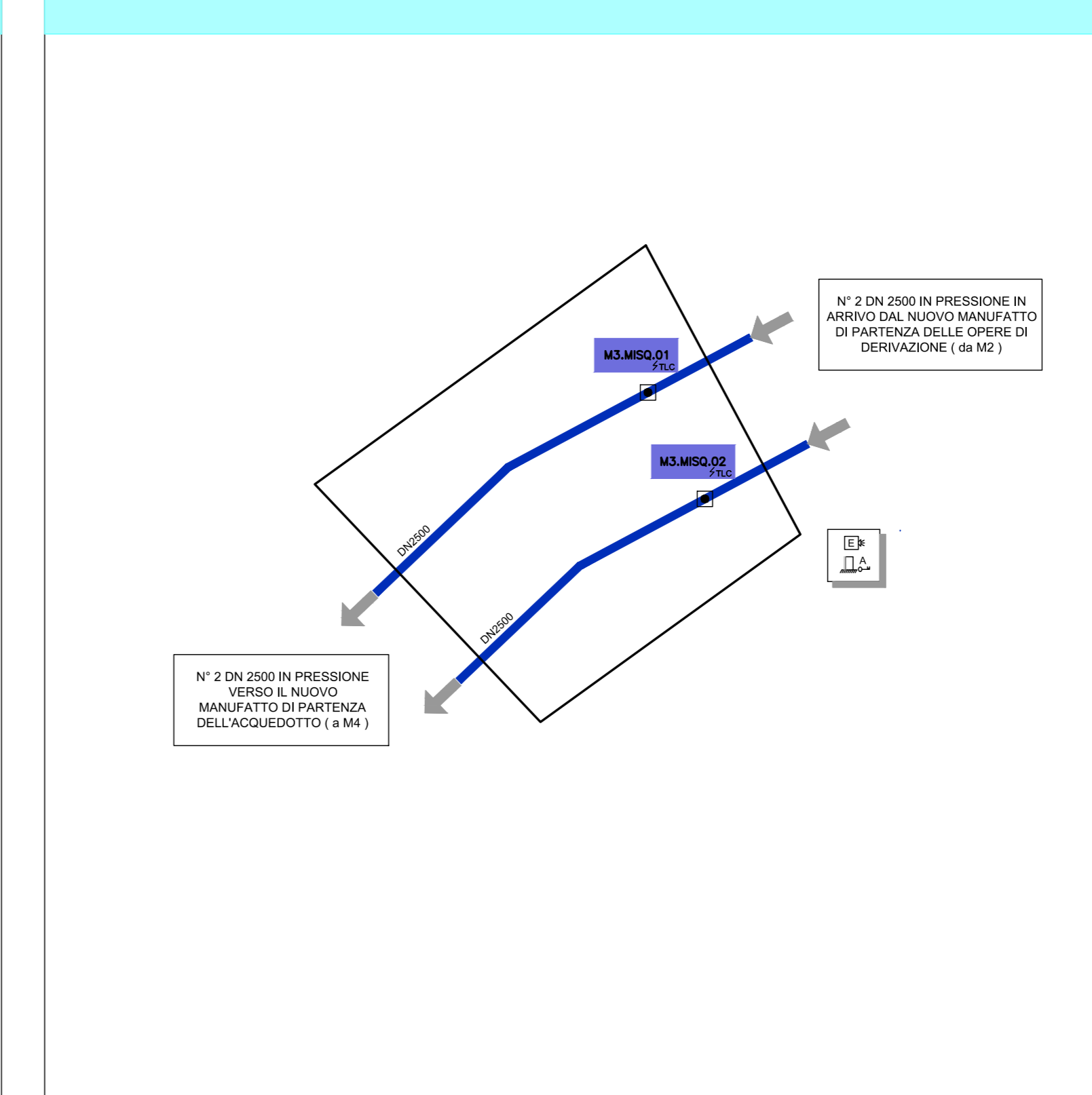

MANUFATTO M5 - ATTRAVERSAMENTO DELLA PIANA DI SAN VITTORINO

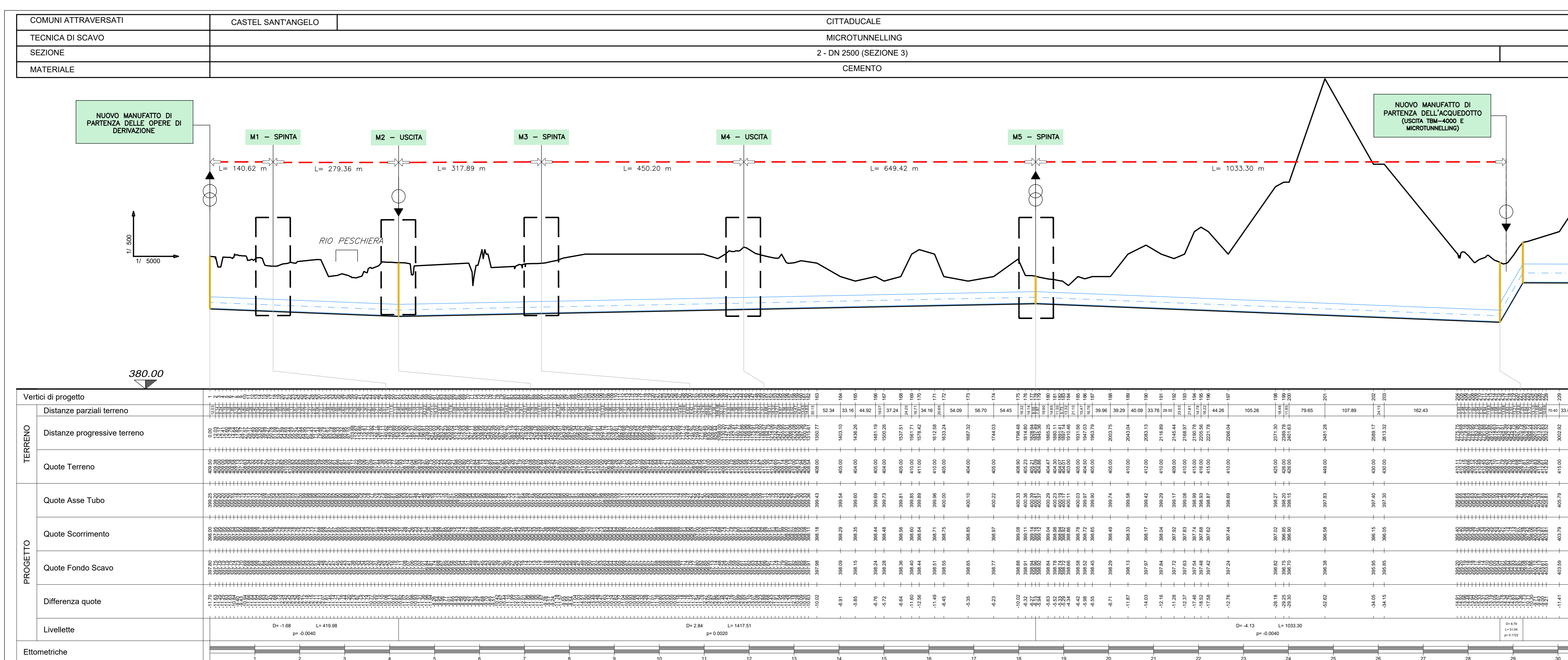
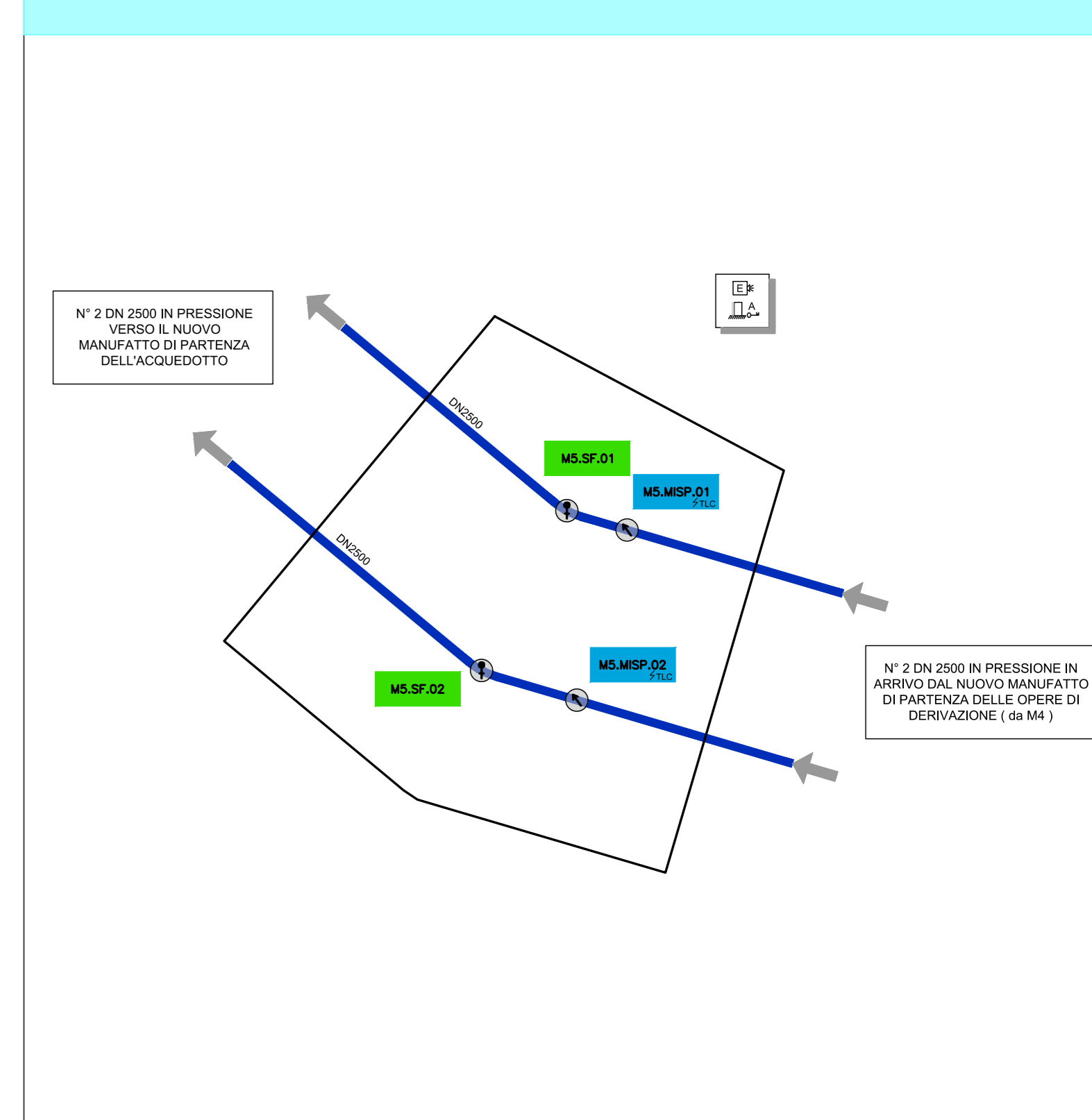

OPERE DI DERIVAZIONE	TIPOLOGIA CAMERA	PROGR.	LUNGH. TRATTO	DN
M0	USCITA	0,00	140,62	2x2500
M1	SPINTA	140,62	279,36	2x2500
M2	USCITA	419,98	317,89	2x2500
M3	SPINTA	737,87	450,20	2x2500
M4	USCITA	1188,07	649,42	2x2500
M5	SPINTA	1837,49	1033,30	2x2500
M6	USCITA	2870,79	2x2500	2x2500

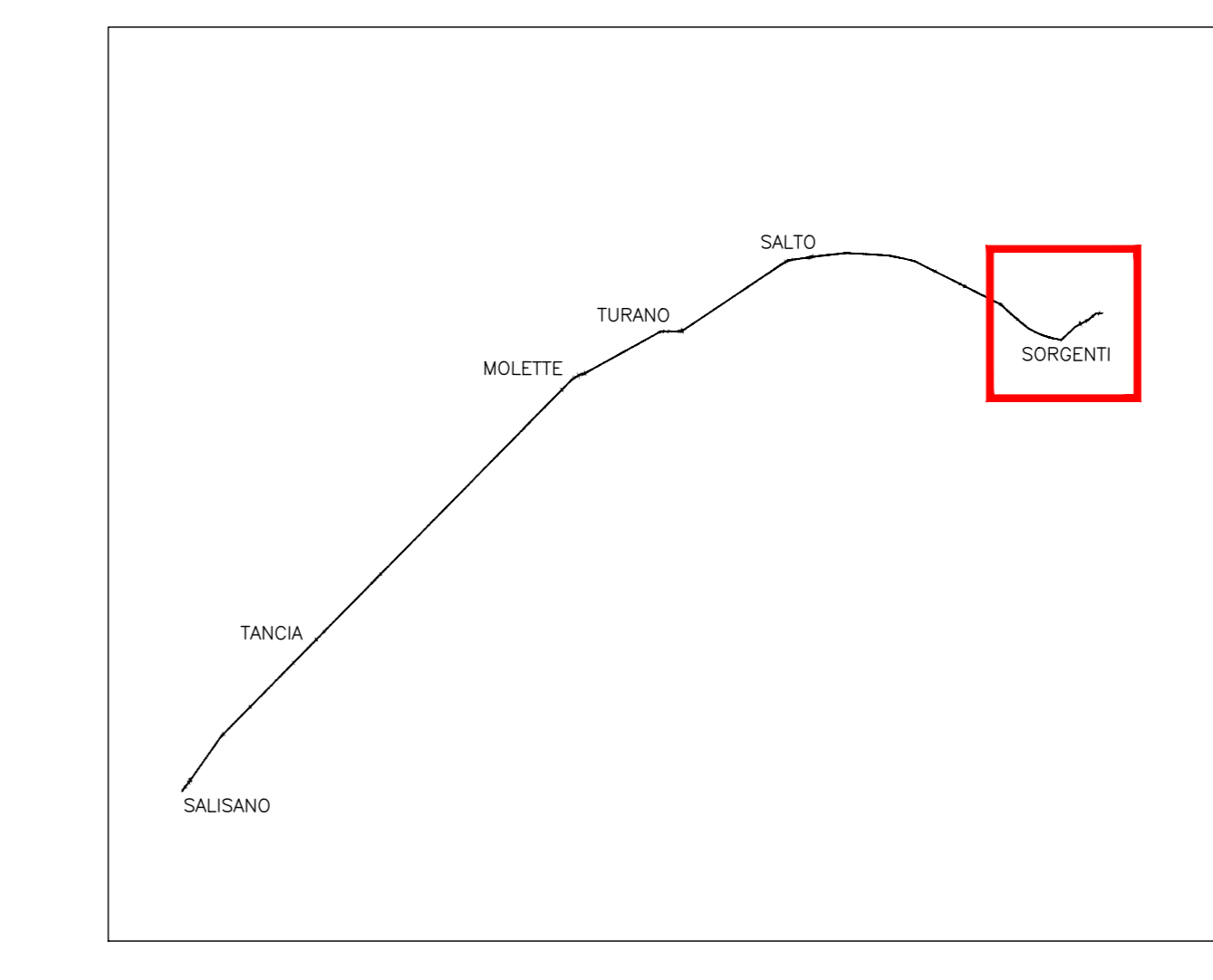

**PRESIDENZA DEL CONSIGLIO DEI MINISTRI**  
 MESSA IN SICUREZZA DEL SISTEMA ACQUEDOTTISTICO DEL PESCHIERA PER L'APPROVVIGIONAMENTO IDRICO DI ROMA CAPITALE E DELL'AREA METROPOLITANA

IL COMMISSARIO STRAORDINARIO ING. PH.D MASSIMO SESSA  
 SUB COMMISSARIO ING. MASSIMO PATERNOSTRO

**aceq acqua**  
 ACEA ATO 2 SPA

**IL RESPONSABILE DEL PROCEDIMENTO**  
 Ing. Ph.D Alessio Della Site  
**SUPPORTO AL RESPONSABILE DEL PROCEDIMENTO**  
 Dott. Avv. Vittorio Geronzi  
 Sig.ri Claudio Iacchetti  
 Ing. Barbara Paglia

**CONSULENTE**  
 Ing. Biagio Eramo

**ELABORATO**  
**A194PD PLG D036 6**  
**COD. ATO2 APE10116**  
 DATA: OTTOBRE 2019 | SCALA: VARE

Progetto di sicurezza e ammodernamento dell'approvvigionamento della città metropolitana di Roma  
 'Messia in sicurezza e ammodernamento del sistema idrico del Peschiera',  
 L.n.108/2021, ex DL n.77/2021 art. 44 Allegato IV

**NUOVO TRONCO SUPERIORE ACQUEDOTTO DEL PESCHIERA**  
 dalle Sorgenti alla Centrale di Salisano  
 CUP 033E17000400006

**PROGETTO DEFINITIVO**

**TEAM DI PROGETTAZIONE**  
**CAPO PROGETTO**  
 Ing. Giorgio Marchetti  
**SENECA**  
 Ing. Cesare Benedini  
 Ing. Vittorio Angeloni  
 Ing. Matteo Botticelli  
**SELEZIONE E IDROLOGIA**  
 Ing. Chiara Fenucci  
**GEOTECNICA E STRUTTURE**  
 Ing. Roberto Bolognini  
**ASSETTI AMBIENTALI**  
 Geom. Ph.D Paolo Caporasi  
**ATTIVA' TECNICHE DI SUPPORTO**  
 Geom. Stefano Fiorini  
**ATTIVA' PATRIMONIALI**  
 Geom. Fabio Franza

**NUOVE OPERE DI DERIVAZIONE**  
 Ing. Massimo Paternostro  
 Geom. Mirco Firinu  
 Geom. Mariano Tosti  
 Geom. Valeria Di Carlo  
 Geom. Irene Cristiani  
 Geom. Massimo Roberto Zappalà  
 Geom. Veronica Ceccarelli