

ASSE 2 SEZ PIAZZ POZZO 2  
 SEZIONE N. 10  
 QT. PROGETTO: 256,738  
 DIST. PROG.: 79,573  
 DIST. PREC.: 16,875  
 DIST. SUCC.: 16,827

SCALA 1:200

QT. RIF. 253,000

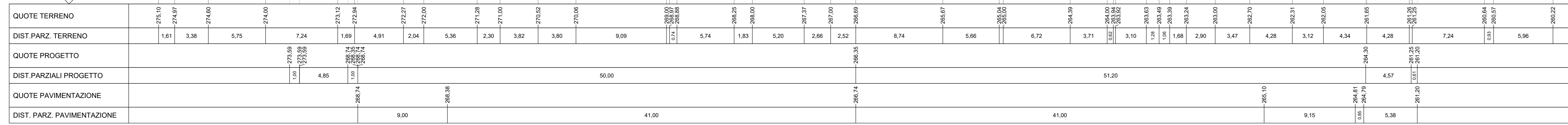

ASSE 2 SEZ PIAZZ POZZO 2  
 SEZIONE N. 11  
 QT. PROGETTO: 267,075  
 DIST. PROG.: 96,400  
 DIST. PREC.: 16,825  
 DIST. SUCC.: 10,190

SCALA 1:200

QT. RIF. 255,000

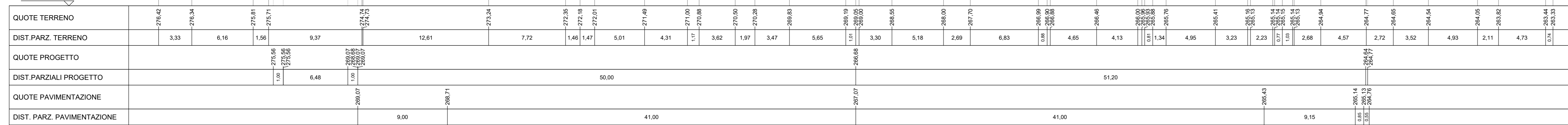

ASSE 2 SEZ PIAZZ POZZO 2  
 SEZIONE N. 12  
 QT. PROGETTO: 267,277  
 DIST. PROG.: 106,500  
 DIST. PREC.: 16,150  
 DIST. SUCC.: 4,500

SCALA 1:200

QT. RIF. 256,000

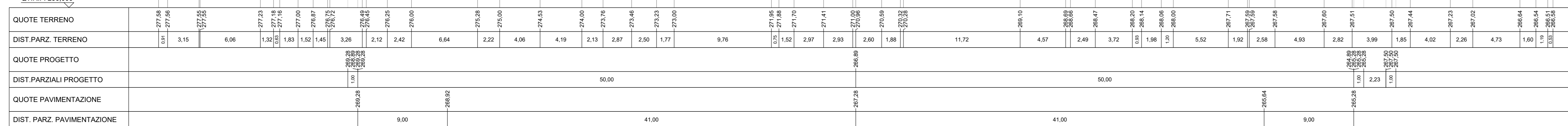

NOTA: Il piazzale sarà pavimentato con 15 cm di misto stabilizzato e sottostante fondazione in misto di cava spess. 20 cm



**PRESIDENZA DEL CONSIGLIO DEI MINISTRI**  
 MESSA IN SICUREZZA DEL SISTEMA ACQUEDOTTISTICO DEL  
 PESCHIERA PER L'APPROVVIGIONAMENTO IDRICO  
 DI ROMA CAPITALE E DELL'AREA METROPOLITANA

IL COMMISSARIO STRAORDINARIO ING. PH.D MASSIMO SESSA  
 SUB COMMISSARIO ING. MASSIMO PATEROSTRO



**IL RESPONSABILE DEL PROCEDIMENTO**  
 Ing. Ph.D Alessio Delle Site  
**SUPPORTO AL RESPONSABILE DEL PROCEDIMENTO**  
 Dott. Avv. Vittorio Geronzi  
 Sig.ra Claudia Iacchetti  
 Ing. Barnaba Paglia

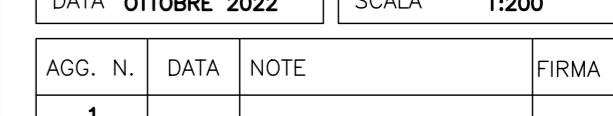

**CONSULENTE**  
 Ing. Biagio Eramo

ELABORATO  
**A194PD P22 D.337 0**  
**COD. ATO2\_APE10116**  
 DATA OTTOBRE 2022 SCALA 1:200

Progetto di sicurezza e ammodernamento  
 dell'approvvigionamento della città  
 metropolitana di Roma  
 "Messaggio in sicurezza e ammodernamento del sistema  
 idrico del Peschiera".  
 L.n.108/2021, ex DL n.77/2021 art. 44 Allegato IV

**NUOVO TRONCO SUPERIORE ACQUEDOTTO  
 DEL PESCHIERA  
 dalle Sorgenti alla Centrale di Solisano**  
 CUP G33E17000400006

**PROGETTO DEFINITIVO**

**TEAM DI PROGETTAZIONE**  
**CAPO PROGETTO**  
 Ing. Ing. Marco Marchetti  
**SEGNALATA**  
 Ing. Vittorio Angeloni  
**PROGETTAZIONE E INGEGNERIA**  
 Ing. Matteo Botticelli  
**COORDINAMENTO E DIREZIONE**  
 Ing. Ph.D Chiara Fenucci  
**PROGETTAZIONE E STRUTTURE**  
 Ing. Roberto Biagi  
**ASSETTI AMBIENTALI**  
 Ing. Riccardo Benedicetti  
**ATTIVITÀ TECNICHE DI SUPPORTO**  
 Geom. Stefano Pignatelli  
**ATTIVITÀ PATRIMONIALI**  
 Geom. Fabio Brambilla

**OPERE DI SORPASSO CENTRALE DI SALISANO**  
 Geom. Mirco Firinu  
 Geom. Massimo Roberto Zappalà  
 Geom. Veronica Ceccarelli  
**POZZO DI DISSIPAZIONE 2 - SEZIONI  
 TRASVERSALI PIAZZALE TAV 4/4**  
 Geom. Stefano Pignatelli  
 Geom. Valerio Di Carlo  
 Geom. Fabio Frazza  
 Geom. Irene Cristiani