

COROGRAFIA 1:1000 POST OPERAM

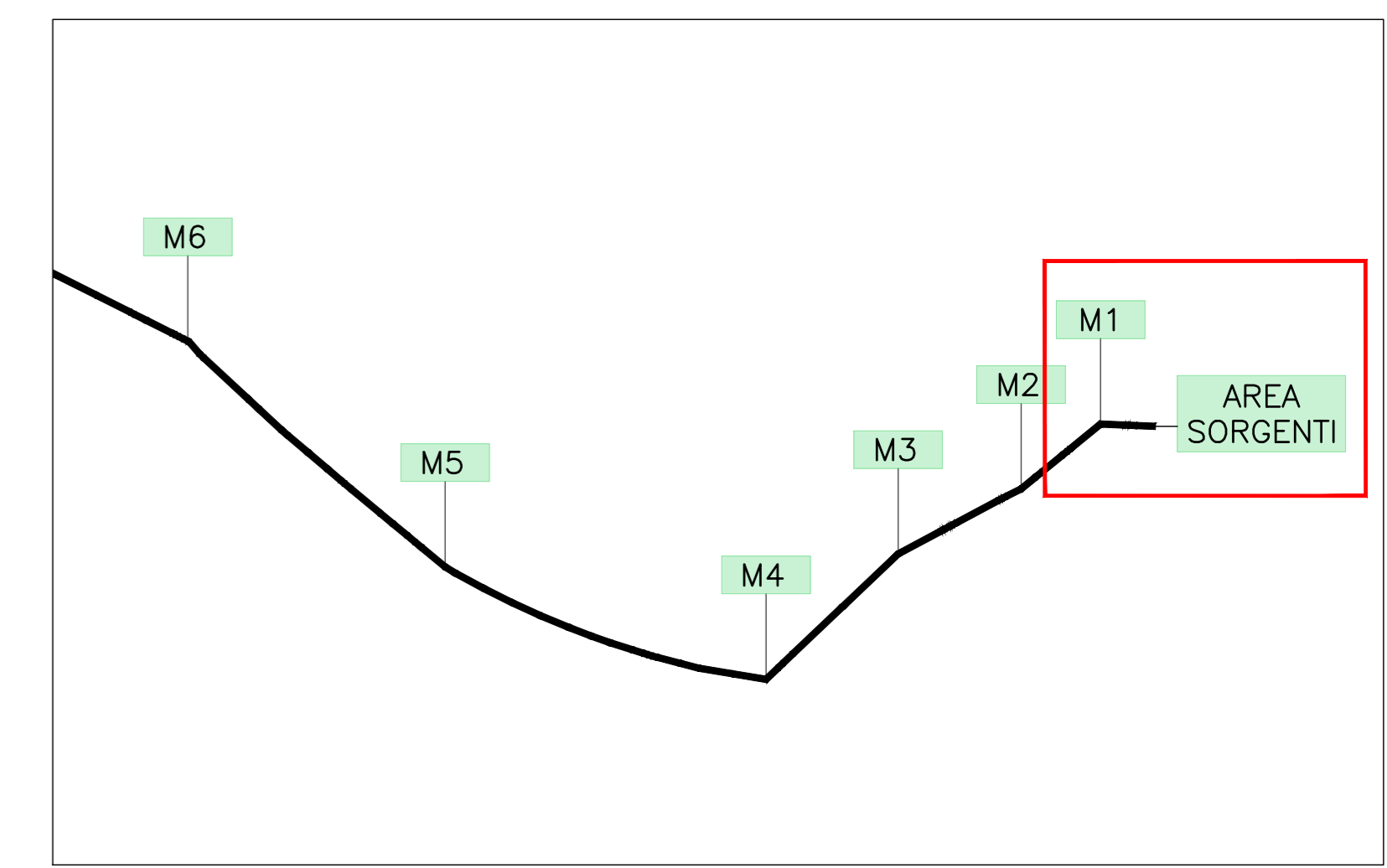

QUADRO D'UNIONE

**LEGENDA**

- OPERE ESISTENTI**
- OPERE DI PRESA ESISTENTI SOTTERRANEE
- OPERE DI PROGETTO**
- PERIMETRO AREA DI CANTIERE
  - PERIMETRO VIABILITA' DI CANTIERE
  - PERIMETRO MANUFATTO FUORI TERRA
- INTERVENTI DI RIPRISTINO AREE DI CANTIERE**
- AREA PAVIMENTATA
  - MISCUGLIO SUOLO FERTILE
  - SPECIE FORESTALI PER CONDIZIONI DI PIANURA



FOTO AEREA 1:1000 POST OPERAM



**PRESIDENZA DEL CONSIGLIO DEI MINISTRI**  
 MESSA IN SICUREZZA DEL SISTEMA ACQUEDOTTISTICO DEL  
 PESCHIERA PER L'APPROVVIGIONAMENTO IDRICO  
 DI ROMA CAPITALE E DELL'AREA METROPOLITANA

IL COMMISSARIO STRAORDINARIO ING. PhD MASSIMO SESSA  
 SUB COMMISSARIO ING. MASSIMO PATERNOSTRO

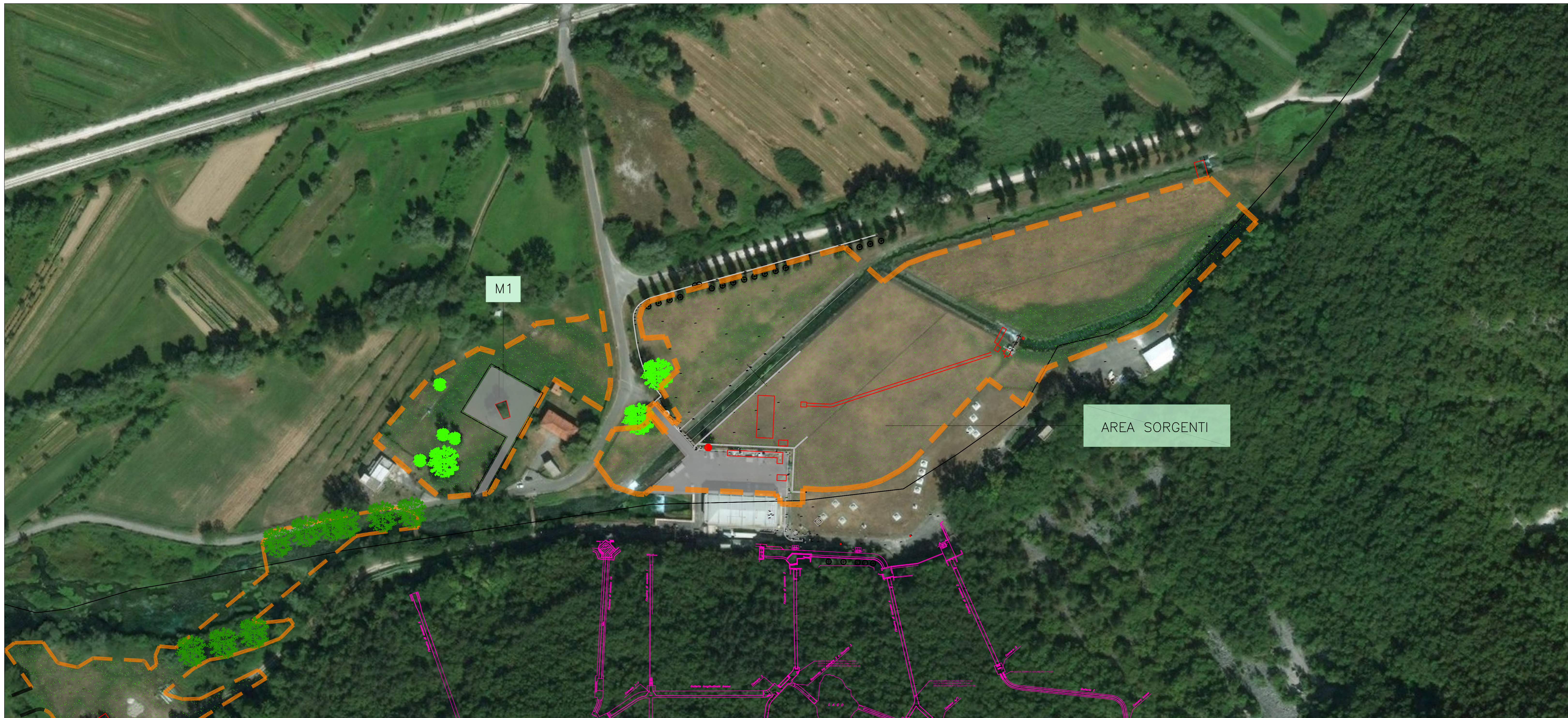
**aceq**  
ACEA ATO 2 SPA

**aceq**  
Pianifica e Servizi

ELABORATO  
A194PD RIP D186 6  
COD. ATO2\_APE10116  
DATA OTTOBRE 2019 | SCALA 1:1000

AGG. N.	DATA	NOTE	FIRMA
1	DIC-19	AGGIORNAMENTO PER SA	
2	MAR-20	AGGIORNAMENTO ELABORATI	
3	LUG-20	AGGIORNAMENTO ELABORATI	
4	GEN-21	AGGIORNAMENTO TRACCE SUEP 100 DL N.14/2020	
5	SETT-21	AGGIORNAMENTO ELABORATI	
6	OTT-22	AGGIORNAMENTO UVP	
7			

**TEAM DI PROGETTAZIONE**

**CAPO PROGETTO**  
Ing. Angelo Marchetti

**SEGNALCA**  
Pz. Eugenio Bernardini  
Geo. Stefano Toti

**GEOTECNICA E IDROGEOLOGIA**  
Geo. Stefano Toti

**GEOTECNICA E STRUTTURE**  
Pz. Angelo Marchetti

**ASPETTI AMBIENTALI**  
Ing. Riccardo Sironi

**ATTIVITA' TECNICHE DI SUPPORTO**  
Geom. Stefano Pignatelli

**ATTIVITA' PATRIMONIALI**  
Geom. Fabio Brambilla

**Hanno collaborato:**  
Ing. Geol. Eusebio Paoletti  
Ing. Vittorio Angeloni  
Ing. Matteo Botticelli  
Ing. PhD Chiara Perrelli  
Pz. Roberto Genova  
Ing. Roberto Biagi  
Ing. Claudia Lunaresi  
Geom. PhD Paolo Caporaso  
Geom. Simona Fazio  
Geom. Yusuf Abu Sabha  
Geom. Filippo Arca  
Ing. Francesco Ciani

**Geom. Mirco Firinu**  
Geom. Mariano Tosti  
Geom. Valerio Di Carlo  
Geom. Fabio Frazza  
Geom. Irene Cristiani

**Geom. Massimo Roberto Zappalà**  
Geom. Veronica Ceccarelli

**IL RESPONSABILE DEL PROCEDIMENTO**  
Ing. PhD Alessia Delle Site

**SUPPORTO AL RESPONSABILE DEL PROCEDIMENTO**  
Dot. Avv. Vittorio Genoni  
Sig.ra Claudia Sacchetti  
Ing. Barbara Paglia

**CONSULENTE**  
Ing. Biagio Eramo

Progetto di sicurezza e ammodernamento  
dell'approvvigionamento della città  
metropolitana di Roma  
"Messa in sicurezza e ammodernamento del sistema  
"Idrico del Peschiera".  
L.n.108/2021, ex DL n.77/2021 art. 44 Allegato IV  
CUP: G33E17000400006

**NUOVO TRONCO SUPERIORE ACQUEDOTTO  
DEL PESCHIERA**  
dalle Sorgenti alla Centrale di Salisano

**PROGETTO DEFINITIVO**

**AREA MANUFATTI - SORGENTI E M1**