

COROGRAFIA 1:1000 POST OPERAM

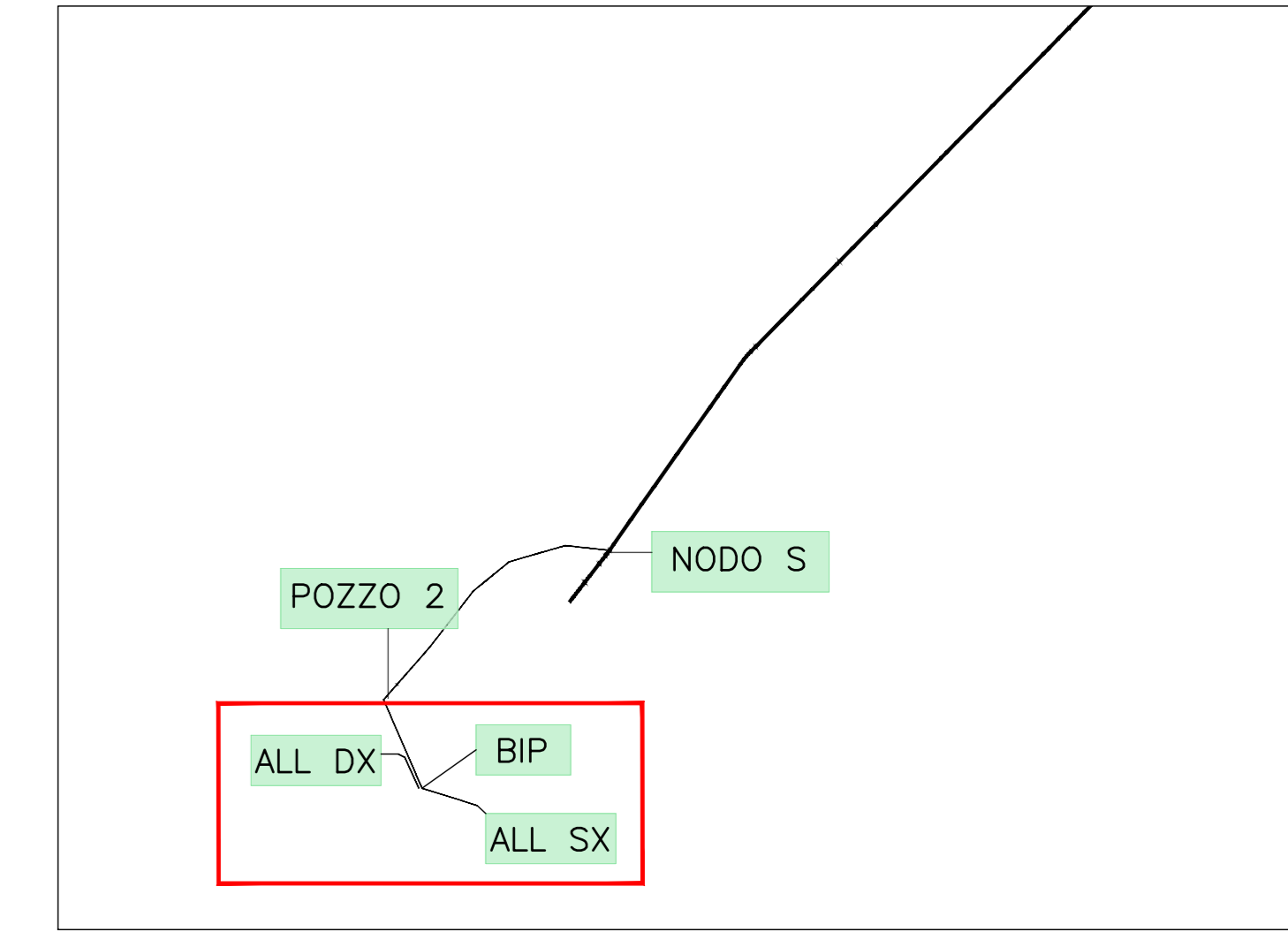

QUADRO D'UNIONE

LEGENDA

OPERE ESISTENTI

- OPERE DI PRESA ESISTENTI SOTTERRANEE

OPERE DI PROGETTO

- PERIMETRO AREA DI CANTIERE
- PERIMETRO MANUFATTO FUORI TERRA
- PERIMETRO TOMBINO FUORI TERRA H=40cm

INTERVENTI DI RIPRISTINO AREE DI CANTIERE

- AREA PAVIMENTATA
- ERBA MEDICA
- SPECIE FORESTALI PER CONDIZIONI CALDO ARIDE
- MISCUGLIO SUOLO ARIDO
- OLIVETO: OLIVI



FOTO AEREA 1:1000 POST OPERAM



PRESIDENZA DEL CONSIGLIO DEI MINISTRI
MESSA IN SICUREZZA DEL SISTEMA ACQUEDOTTISTICO DEL PESCHIERA PER L'APPROVVIGIONAMENTO IDRICO DI ROMA CAPITALE E DELL'AREA METROPOLITANA
 IL COMMISSARIO STRAORDINARIO ING. PhD MASSIMO SESSA
 SUB COMMISSARIO ING. MASSIMO PATERNOSTRO

aceq
ACEA ATO 2 SPA

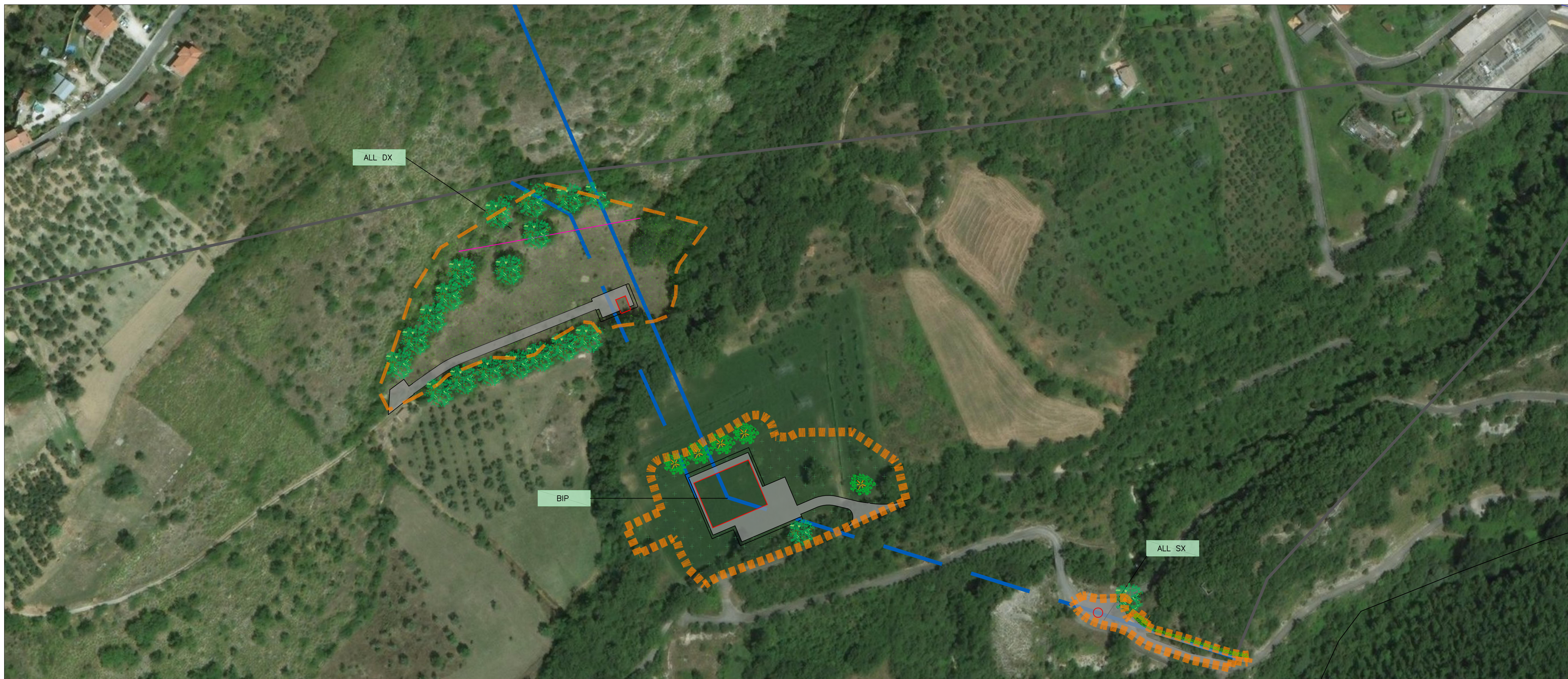
aceq
Pianifica e Servizi

ELABORATO
A194PD RIP D197 6
COD. ATO2_APE10116
DATA OTTOBRE 2019 | SCALA 1:1000

AGG. N.	DATA	NOTE	FIRMA
1	DIC-19	AGGIORNAMENTO PER SA	
2	MAR-20	AGGIORNAMENTO ELABORATI	
3	LUG-20	AGGIORNAMENTO ELABORATI	
4	GEN-21	AGGIORNAMENTO TRACCE SUEPP 500 DL 10/2020	
5	SETT-21	AGGIORNAMENTO ELABORATI	
6	OTT-22	AGGIORNAMENTO UVP	
7			

TEAM DI PROGETTAZIONE

CAPO PROGETTO
Ing. Angelo Marchetti

REDAZIONE
Ing. Gaele Paoletti
Ing. Valeria Angeloni
Ing. Matteo Botticelli

GEOMETRIA E IDROLOGIA
Ing. PhD Chiara Perrelli
Ing. Roberto Biagi
Ing. Claudia Lorenzini

GEOMETRIA E STRUTTURE
Ing. Claudia Lorenzini

ASPETTI AMBIENTALI
Geom. Mirco Firrini
Geom. Massimo Roberto Zappalà

ATTIVITA' TECNICHE DI SUPPORTO
Geom. Stefano Pignatelli
Geom. Valeria Di Carlo
Geom. Fabio Frazzetta

ATTIVITA' PATRIMONIALI
Geom. Fabio Frazzetta
Ing. Francesco Cizzi

Hanno collaborato:
Geom. Mirco Firrini
Geom. Massimo Roberto Zappalà
Geom. Valeria Di Carlo
Geom. Fabio Frazzetta
Geom. Irene Cristiani

IL RESPONSABILE DEL PROCEDIMENTO
Ing. PhD Alessia Delle Site

SUPPORTO AL RESPONSABILE DEL PROCEDIMENTO
Dott. Avv. Vittorio Germani
Sig.ra Claudia Sacchetti
Ing. Barbara Paglia

CONSULENTE
Ing. Biagio Eramo

Progetto di sicurezza e ammodernamento dell'approvvigionamento della città metropolitana di Roma
"Messa in sicurezza e ammodernamento del sistema idrico del Peschiera".
L.n.108/2021, ex DL n.77/2021 art. 44 Allegato IV

NUOVO TRONCO SUPERIORE ACQUEDOTTO DEL PESCHIERA dalle Sorgenti alla Centrale di Salisano
CUP 635E1700400006

PROGETTO DEFINITIVO

AREA BIPARTITORE - COLLEGAMENTO ALL'ACQUEDOTTO DEL PESCHIERA ESISTENTE DX E SX