

COROGRAFIA 1:2000 ANTE OPERAM



FOTO AEREA 1:2000 ANTE OPERAM



STRALCIO CATASTALE - Comune di Belmonte Fg. 3-6 Rieti Fg.158-166-168 - scala 1:2000 ANTE OPERAM

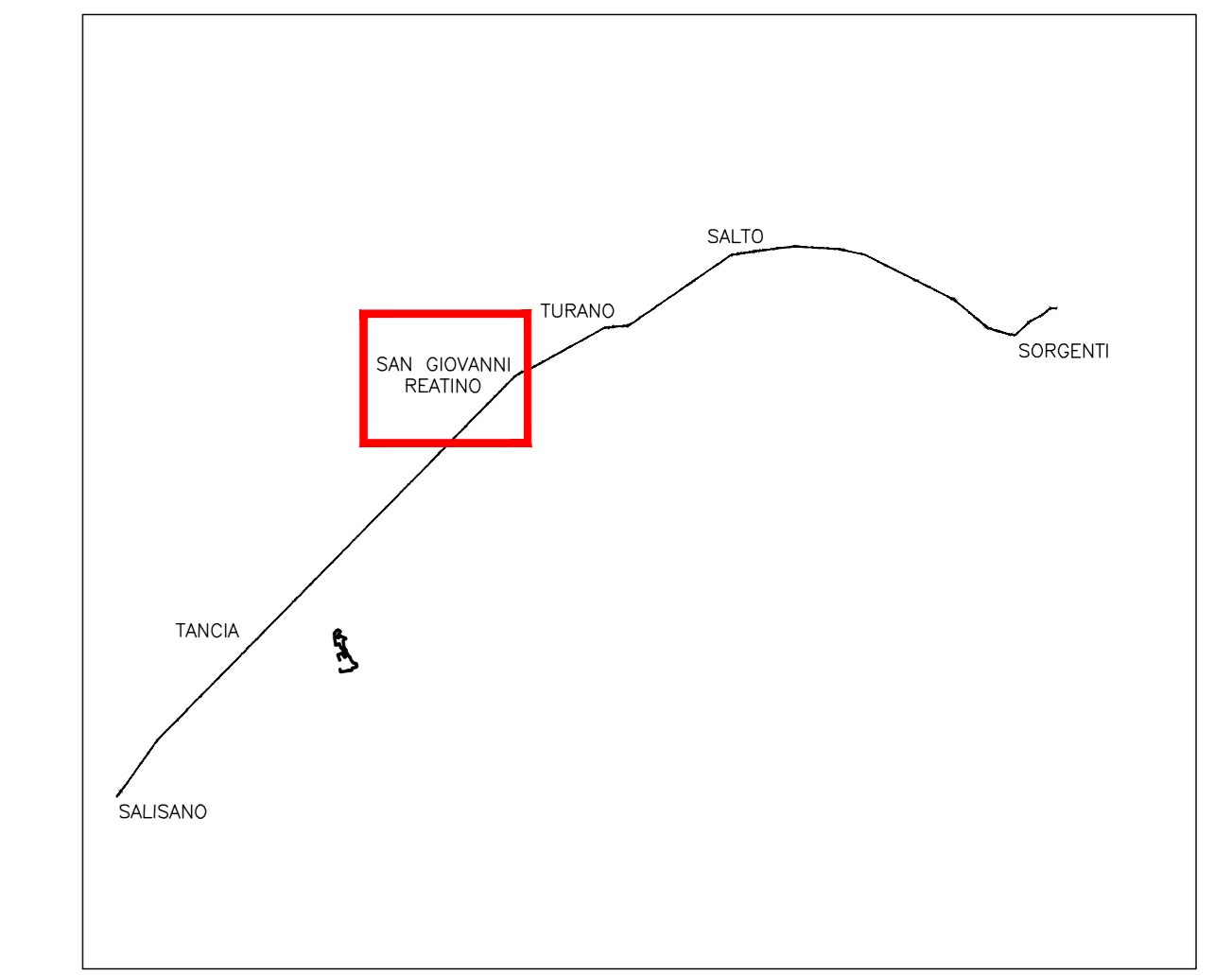

QUADRO D'UNIONE

LEGENDA

- OPERE DI PROGETTO**
- PERIMETRO AREA DI CANTIERE
  - PERIMETRO VIABILITA' DI CANTIERE
  - PERIMETRO MANUFATTO FUORI TERRA
- INTERVENTI DI RIPRISTINO AREE DI CANTIERE**
- AREA PAVIMENTATA
  - PRATO: MISCUGLIO CALPESTABILE
  - MISCUGLIO SUOLO FERILE
  - SPECIE FORESTALI PER CONDIZIONI DI PIANURA

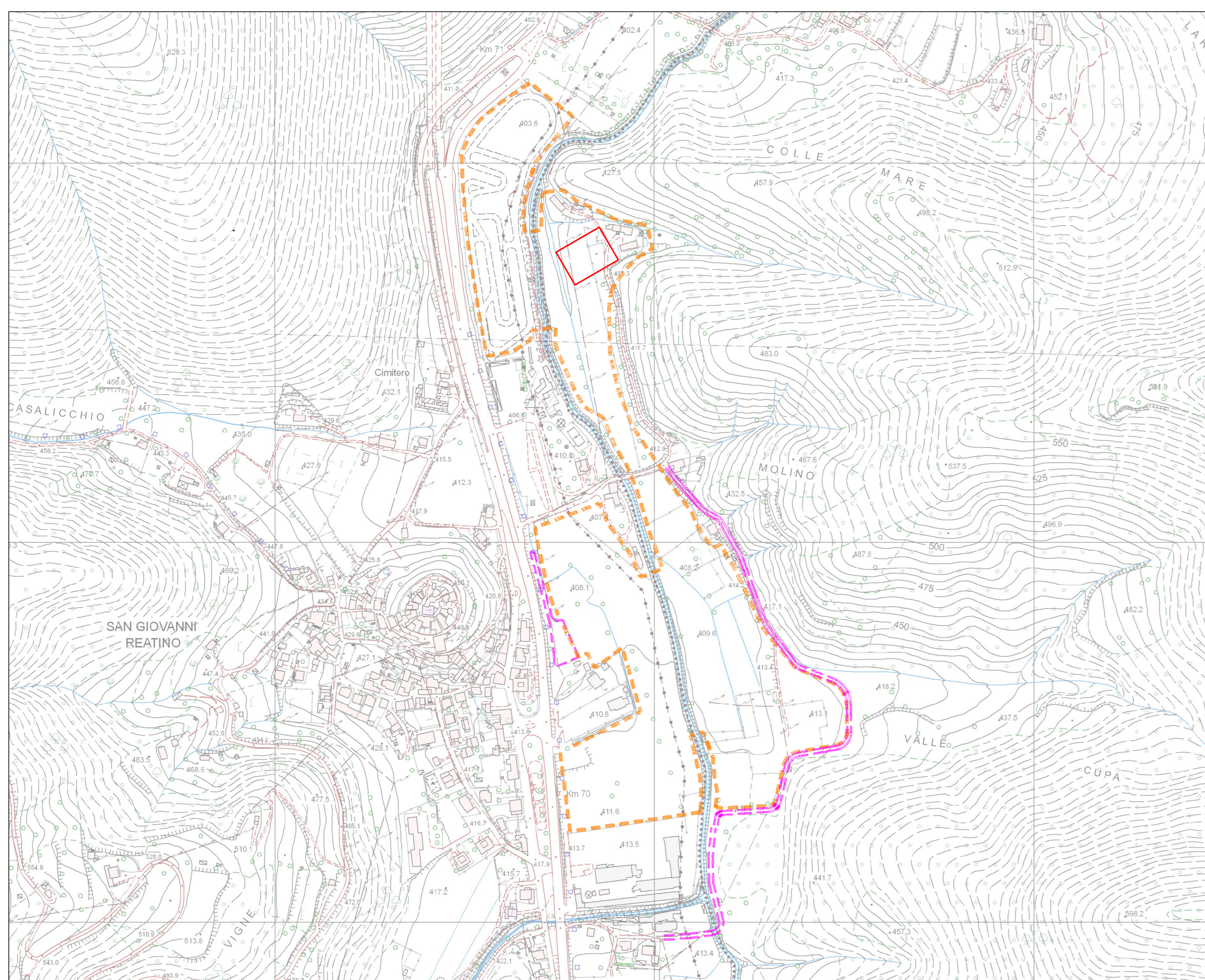

COROGRAFIA 1:2000 INTER OPERAM



FOTO AEREA 1:2000 INTER OPERAM

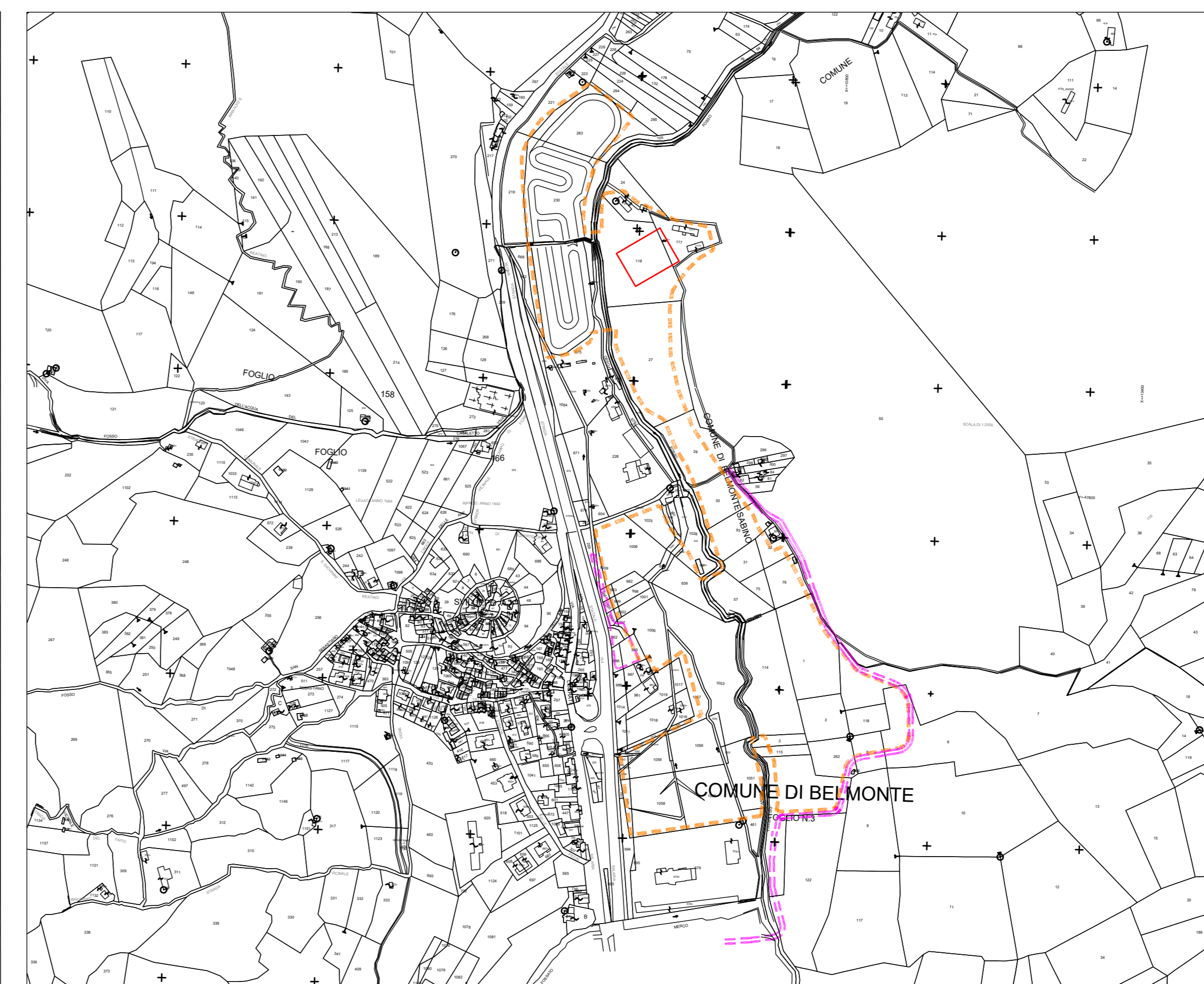

STRALCIO CATASTALE - Comune di Belmonte Fg. 3-6 Rieti Fg.158-166-168 - scala 1:2000 INTER OPERAM

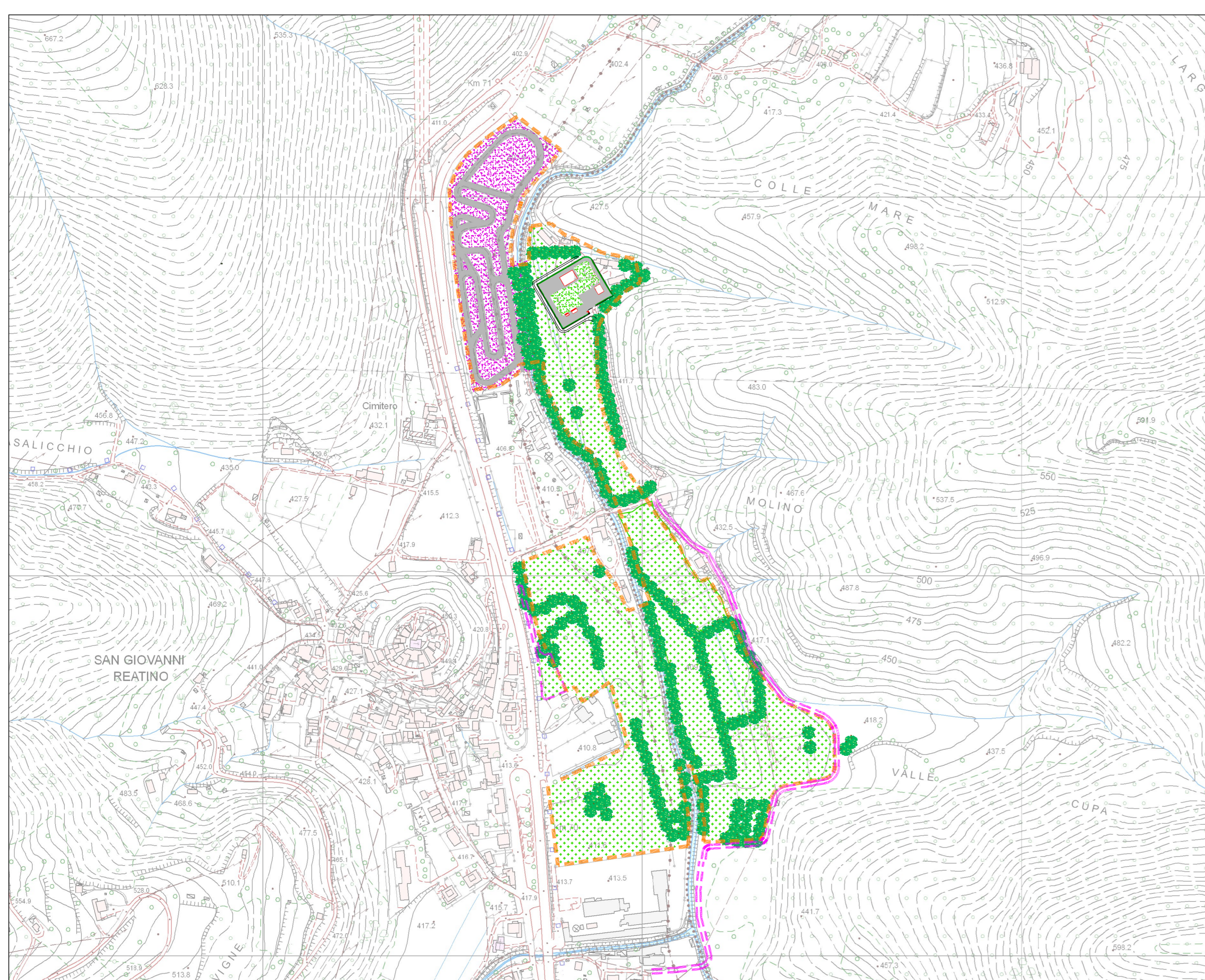

COROGRAFIA 1:2000 POST OPERAM



FOTO AEREA 1:2000 POST OPERAM



STRALCIO CATASTALE - Comune di Belmonte Fg. 3-6 Rieti Fg.158-166-168 - scala 1:2000 POST OPERAM

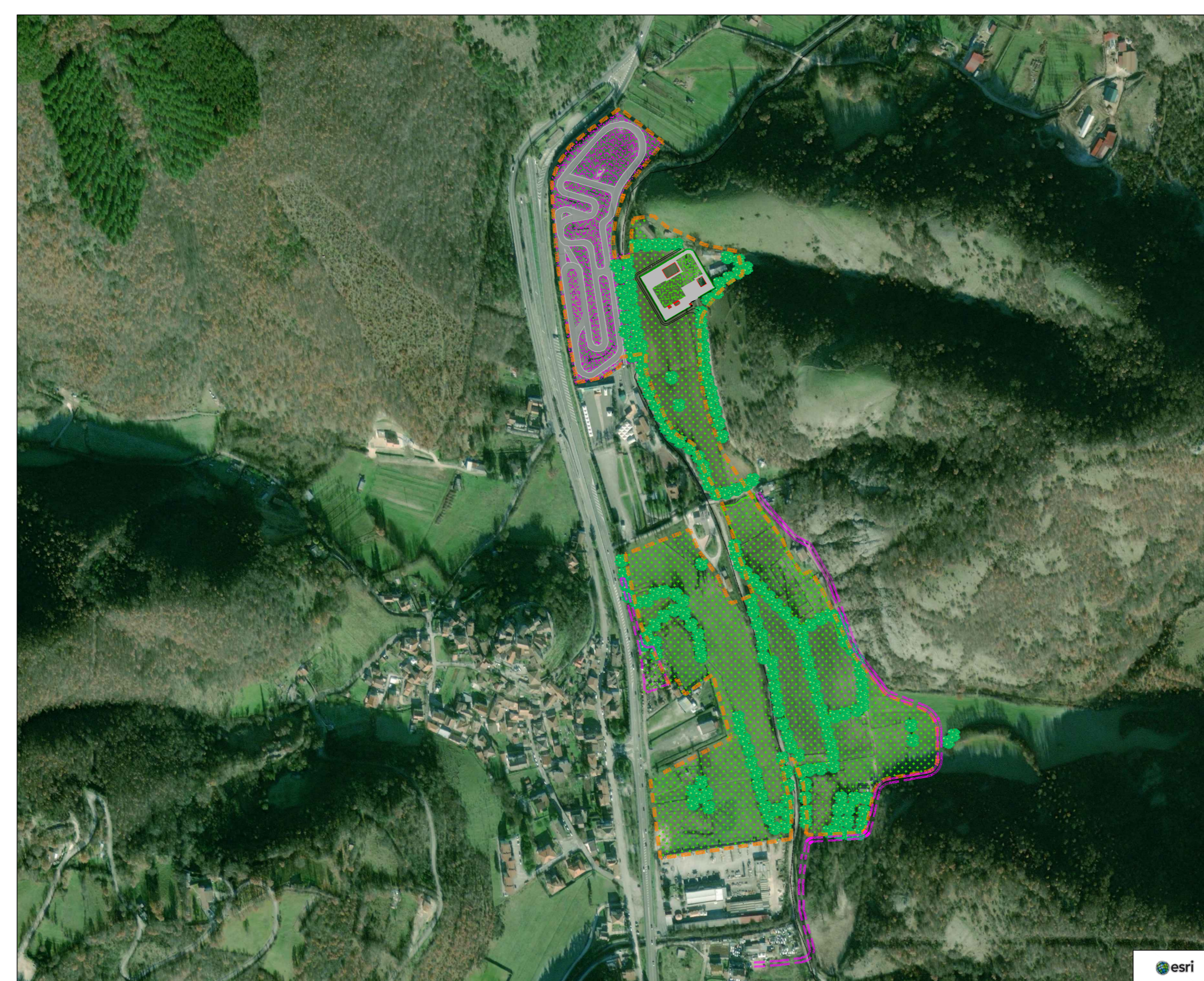
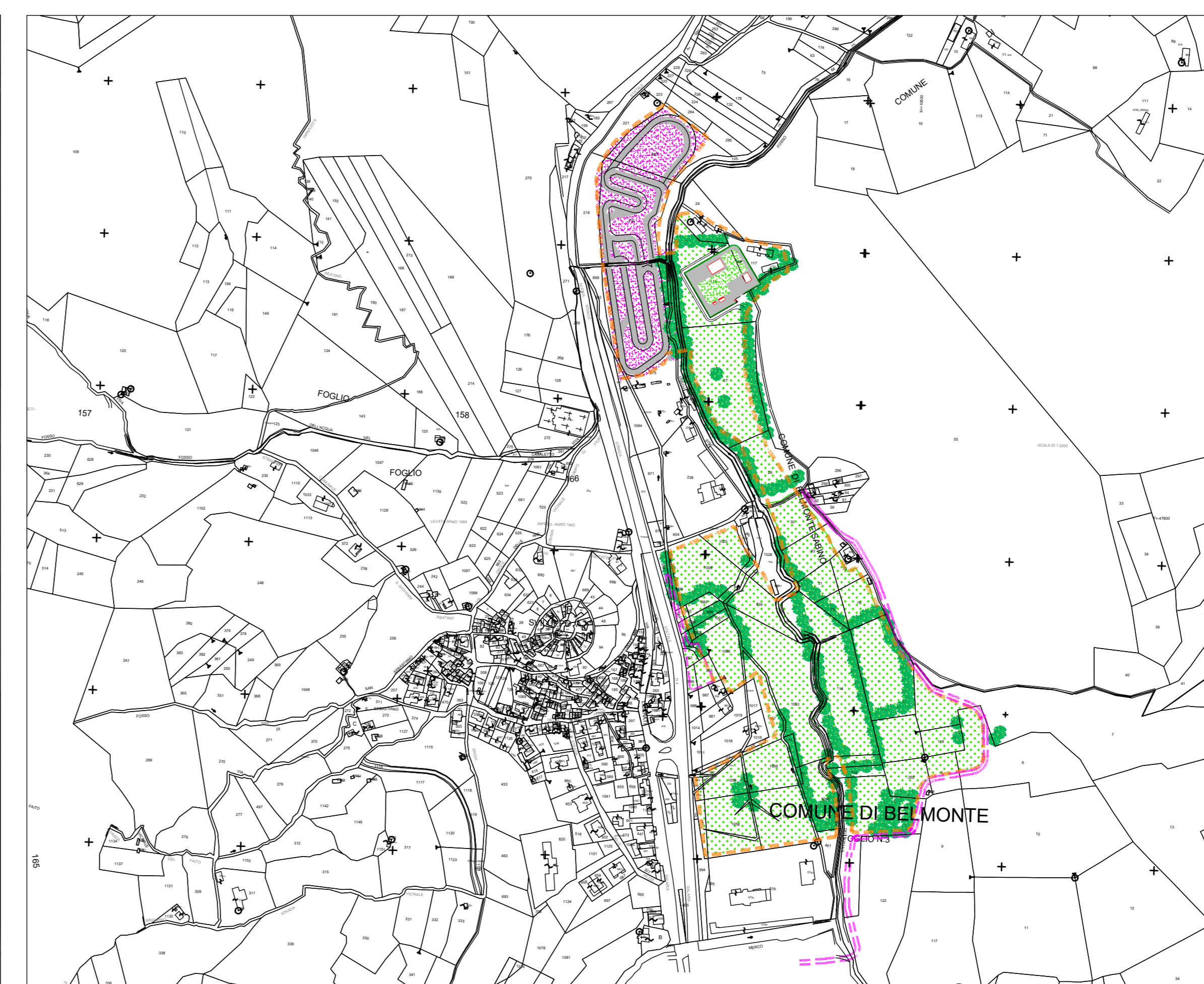

**PRESIDENZA DEL CONSIGLIO DEI MINISTRI**  
 MESSA IN SICUREZZA DEL SISTEMA ACQUEDOTTISTICO DEL  
 PESCHIERA PER L'APPROVVIGIONAMENTO IDRICO  
 DI ROMA CAPITALE E DELL'AREA METROPOLITANA

IL COMMISSARIO STRAORDINARIO ING. PhD MASSIMO SESSA  
 SUB COMMISSARIO ING. MASSIMO PATERNOSTRO

**aceq**  
ACEA ATO 2 SPA

**aceq**  
Progettazione e servizi

ELABORATO  
**A194PD SGR D130 6**  
**COD. ATO2\_APE10116**  
 DATA OTTOBRE 2019 | SCALA 1:2000

AGG. N.	DATA	NOTE	FIRMA
1	DIC-19	AGGIORNAMENTO PER SA	
2	MAR-20	AGGIORNAMENTO ELABORATI	
3	LUG-20	AGGIORNAMENTO ELABORATI	
4	GEN-21	AGGIORNAMENTO TAVISE SELPP	
5	SETT-21	AGGIORNAMENTO ELABORATI	
6	OTT-22	AGGIORNAMENTO LUP	
7			

**TEAM DI PROGETTAZIONE**

**CAPO PROGETTO**  
 Ing. Filippo Marchetti

**REDAZIONE**  
 Png. Stefano Bernardini  
 Geom. Stefano Tosi

**GEOMETRIA E IDROLOGIA**  
 Ing. Roberto Biagi  
 Ing. Claudio Lorenzini

**ASPECTI AMBIENTALI**  
 Geom. Mirco Firinu  
 Geom. Massimo Roberto Zappalà

**ATTIVITA' TECNICHE DI SUPPORTO**  
 Geom. Stefano Tosi  
 Geom. Valeria Di Carlo

**ATTIVITA' PATRIMONIALI**  
 Geom. Fabio Frezza  
 Geom. Irene Cristiani

**IL RESPONSABILE DEL PROCEDIMENTO**  
 Ing. PhD Alessia Delle Site

**SUPPORTO AL RESPONSABILE DEL PROCEDIMENTO**  
 Dott. Avv. Vittorio Germani  
 Sig.ra Claudia Sacchetti  
 Ing. Barbara Paglia

**CONSULENTE**  
 Ing. Biagio Eramo

Progetto di sicurezza e ammodernamento  
 dell'approvvigionamento della città  
 metropolitana di Roma  
 "Messa in sicurezza e ammodernamento del sistema  
 idrico del Peschiera".  
 L.n.108/2021, ex DL n.77/2021 art. 44 Allegato IV

**NUOVO TRONCO SUPERIORE ACQUEDOTTO  
 DEL PESCHIERA**  
 dalle Sorgenti alla Centrale di Salisano  
 CUP G33E1700400006

**PROGETTO DEFINITIVO**

**NUOVO TRONCO SUPERIORE ACQUEDOTTO DEL PESCHIERA**  
**OPERE PRESSO SAN GIOVANNI REATINO -  
 PLANIMETRIA DI INQUADRAMENTO TAV 1/2**