

SEZIONE S-S  
scala 1:200

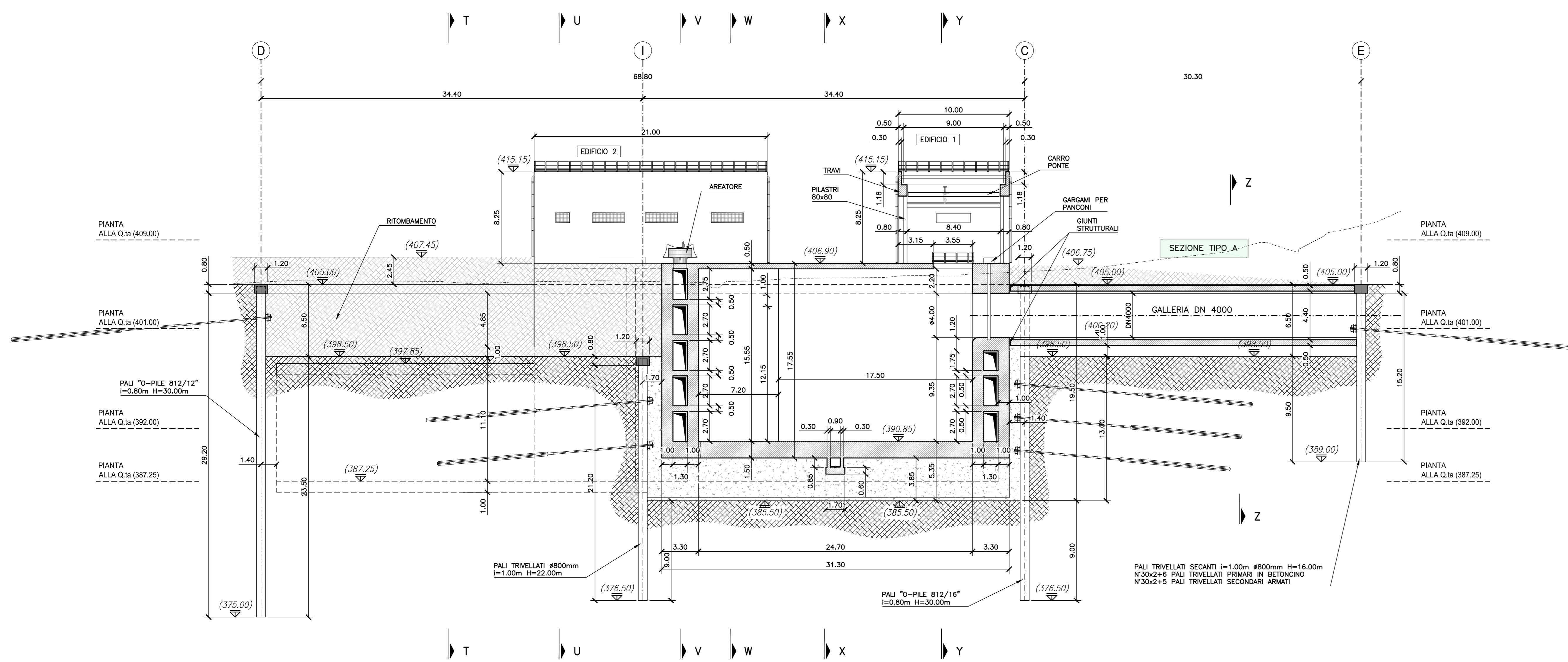

PIANTA CHIAVE

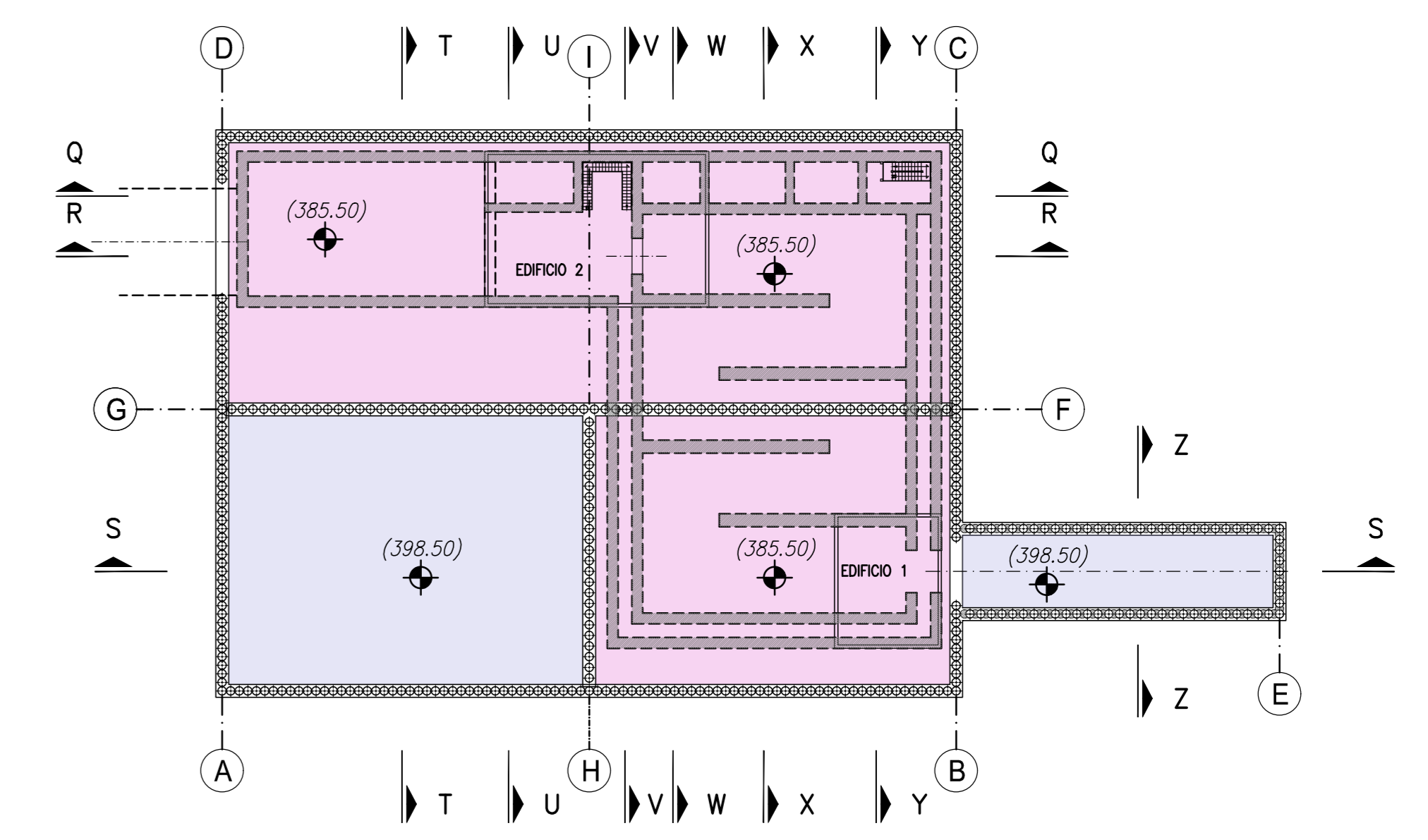

SEZIONE T-T  
scala 1:200

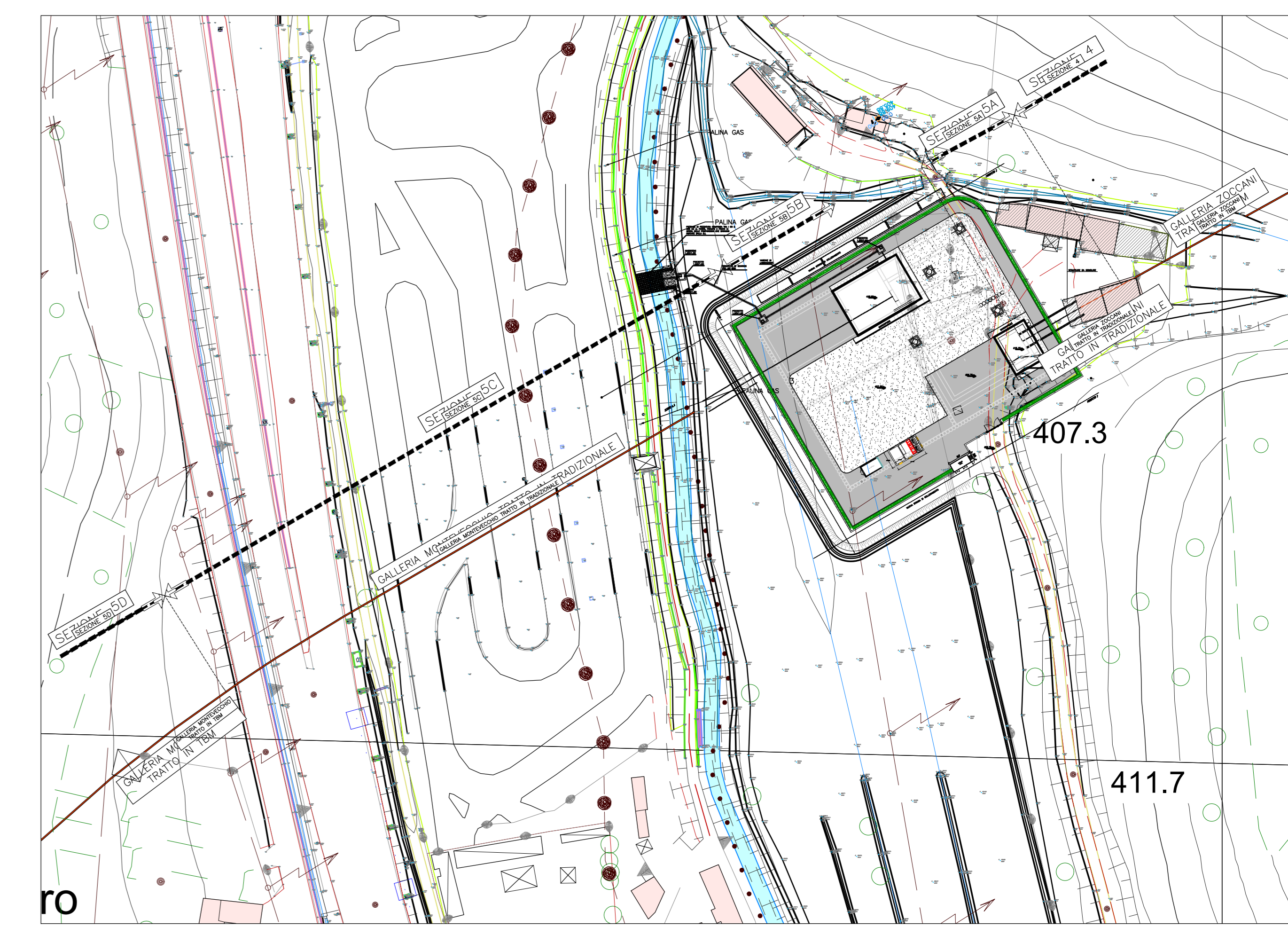
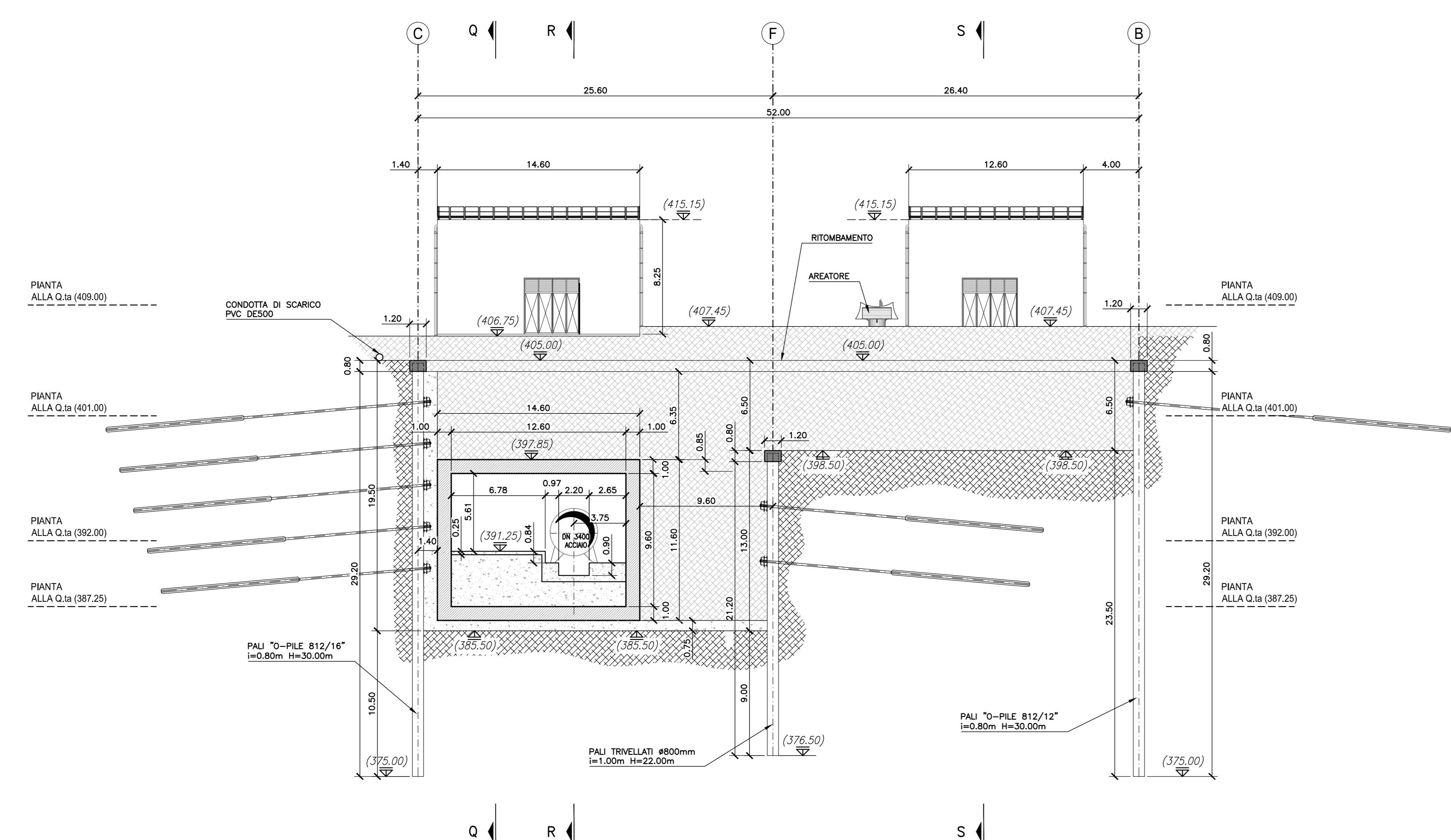

**PRESIDENZA DEL CONSIGLIO DEI MINISTRI**  
MESSA IN SICUREZZA DEL SISTEMA ACQUEDOTTISTICO DEL PESCHIERA PER L'APPROVVIGIONAMENTO IDRICO DI ROMA CAPITALE E DELL'AREA METROPOLITANA

IL COMMISSARIO STRAORDINARIO ING. PH.D MASSIMO SESSA  
SUB COMMISSARIO ING. MASSIMO PATERNOSTRO

**aceq**  
ACQUA  
ACEA ATO 2 SPA

**aceq**  
Ingegneria e Servizi

ELABORATO  
A194PD SGR D296 0  
COD. ATO2\_APE10116  
DATA OTTOBRE 2022 SCALA 1:200

AGG. N.	DATA	NOTE	FIRMA
1			
2			
3			
4			
5			
6			
7			

**TEAM DI PROGETTAZIONE**

**CAPO PROGETTO**  
ING. GIULIO MARCHETTI

**SEGNALATA**  
ING. VITTORIO ANTONIO  
ING. MATTEO BOTTICELLI

**SELEZIONE E INGENGERIA**  
ING. PH.D CHIARA FERRI  
ING. FABIO GENOVIA

**GEOTECNICA E STRUTTURE**  
ING. CLAUDIO LUNARESI

**ASPETTI AMBIENTALI**  
ING. SIMONE FERRI

**ATTIVITA' TECNICHE DI SUPPORTO**  
ING. SIMONE FERRI

**ATTIVITA' PATRIMONIALI**  
ING. FRANCESCO GIULI

**Hanno collaborato:**  
ING. PH.D PAOLO CEPERONI  
ING. SIMONE FERRI  
ING. YOUSSEF ABU SABA  
ING. FRANCESCO GIULI

**Geom. Mirco Firru**  
**Geom. Martina Troisi**  
**Geom. Valeria Di Carlo**  
**Geom. Fabio Frazza**  
**Geom. Irene Cristiani**

**Geom. Massimo Roberto Zappalà**  
**Geom. Veronica Ceccarelli**

**IL RESPONSABILE DEL PROCEDIMENTO**  
ING. PH.D Alessio Delle Site

**SUPPORTO AL RESPONSABILE DEL PROCEDIMENTO**  
DOTT. AVV. VITTORIO GENOVIA  
ING. CLAUDIO BOTTICELLI  
ING. BARNABE PAGLIA

**CONSULENTE**  
ING. SLAGIO LERAMO

Progetto di sicurezza e ammodernamento dell'approvvigionamento della città metropolitana di Roma  
"Messa in sicurezza e ammodernamento del sistema idrico del Peschiera".  
L.n.108/2021, ex DL n.77/2021 art. 44 Allegato IV

**NUOVO TRONCO SUPERIORE ACQUEDOTTO DEL PESCHIERA dalle Sorgenti alla Centrale di Salisano**  
CUP 03S117000400006

**PROGETTO DEFINITIVO**

TAV 2/4