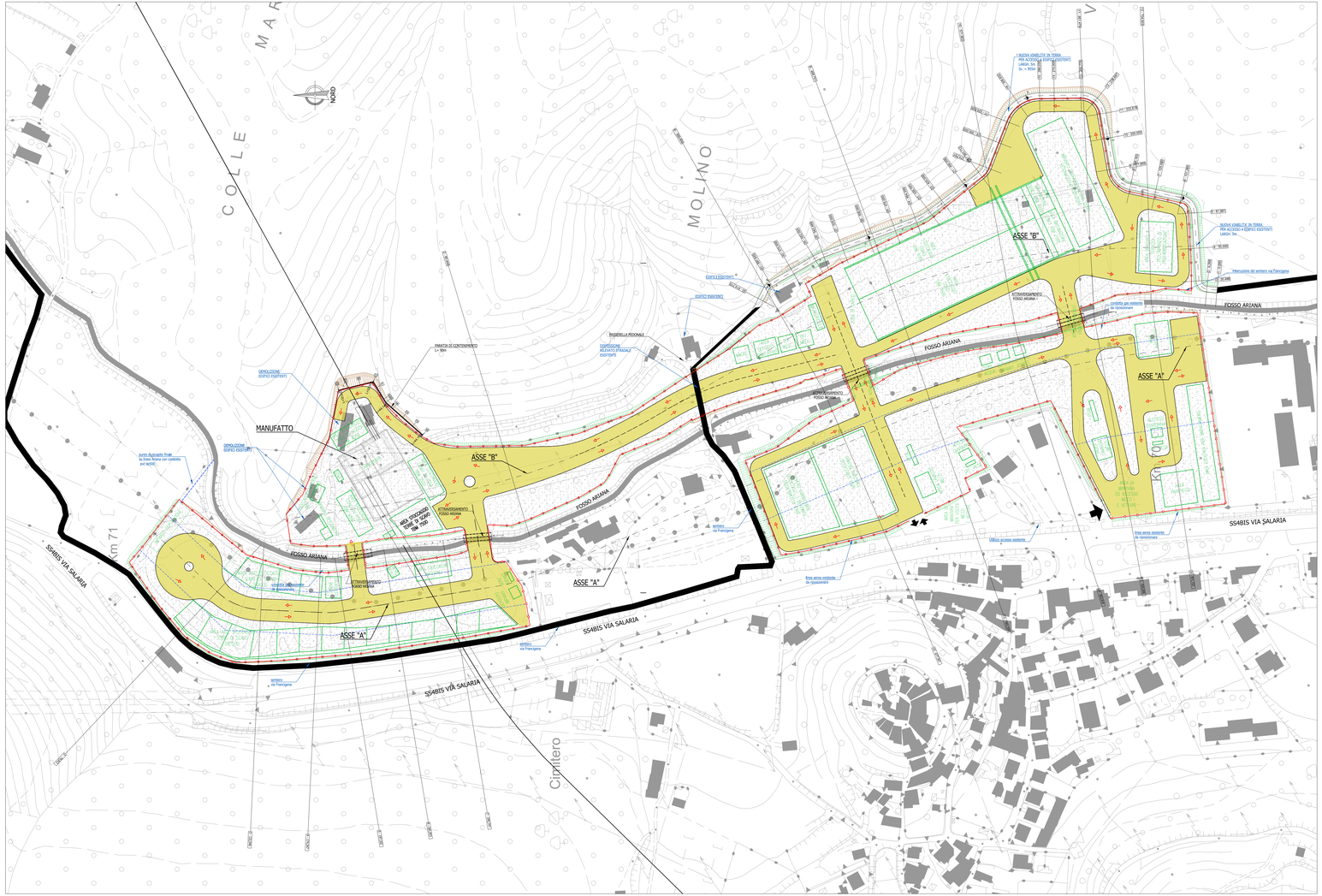

PLANIMETRIA CANTIERE SGR 1 - SCALA 1:1000

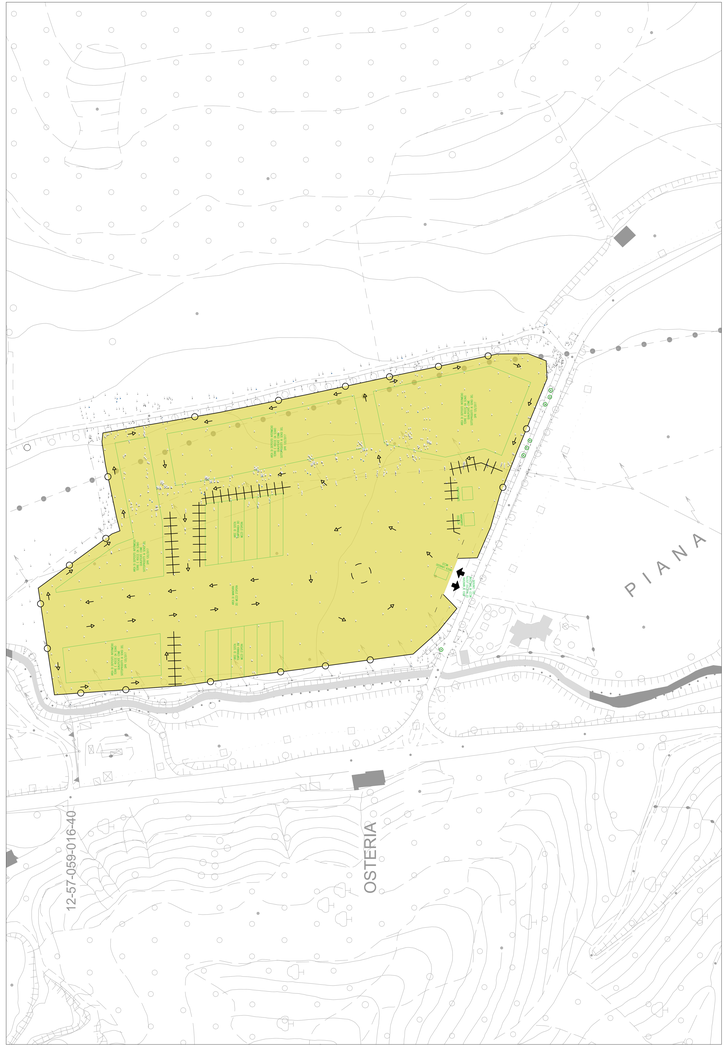

PLANIMETRIA CANTIERE SGR 2 - SCALA 1:1000

KEYPLAN

PONTE CARRABILE E PEDONALE

LEGENDA GRAFICA

- LIMITE PERIMETRALE AREA DI CANTIERE DELIMITATA
- ASSE DI RIFERIMENTO PROFILI/SEZIONI
- AREE DI INGOMBRO ATTREZZATURE IMPIANTI ECC
- PAVIMENTAZIONE AREE DI DEPOSITO E SERVIZI (20cm misto di cava)
- PISTA DI CANTIERE PAVIMENTATA (15cm misto stabilizzato + 20cm misto di cava)
- LINEA DI DISPLUVIO
- LINEE DI COMPLUVIO
- DIREZIONE DEFLUSSO ACQUE
- DIREZIONE DEFLUSSO ACQUE ELEMENTI DI RACCOLTA
- INGRESSO/USCITA DAL CANTIERE
- DEVIAZIONE VIA FRANCIGENA

PRESIDENZA DEL CONSIGLIO DEI MINISTRI

MESSA IN SICUREZZA DEL SISTEMA ACQUEDOTTISTICO DEL PESCHIERA PER L'APPROVVIGIONAMENTO IDRICO DI ROMA CAPITALE E DELL'AREA METROPOLITANA

IL COMMISSARIO STRAORDINARIO ING. PhD MASSIMO SESSA

SUB COMMISSARIO ING. MASSIMO PATERNOSTRO

ACEA ATO 2 SPA

IL RESPONSABILE DEL PROCEDIMENTO
Ing. PhD. Alessio Dalla Sila

SUPPORTO AL RESPONSABILE DEL PROCEDIMENTO
Dott. Arch. Alfonso Gennari
Dott. Arch. Giovanni Ferrara
Ing. Bernardo Paglia

CONSULENTE
Ing. Sergio Sciarra

ELABORATO
A194PD SGR D299 0

COD. ATO2 APE1016

DATA OTTOBRE 2022 | SCALA 1:1000

ADG. N.	DATA	NOTE	Firma
1			
2			
3			
4			
5			
6			
7			

Progetto di sicurezza e ammodernamento dell'approvvigionamento delle città dell'acquedotto del Peschiera
"Messa in sicurezza e ammodernamento del sistema idrico del Peschiera".
L.n.108/2021, art 55, n.17/2021 art. 44 Allegato IV

NUOVO TRONCO SUPERIORE ACQUEDOTTO DEL PESCHIERA dalla Sorgenti alla Centrale di Salisano

CUP: E33C17000400006

PROGETTO DEFINITIVO

TEAM DI PROGETTAZIONE

CAPO PROGETTO
Ing. Fabrizio Bernardini

COROLLA
Ing. Fabrizio Bernardini

GEOLOGIA E IDROGEOLOGIA
Ing. Fabrizio Bernardini

GEOTECNICA E STRUTTURE
Ing. Fabrizio Bernardini

ASPETTI AMBIENTALI
Ing. Fabrizio Bernardini

ATTIVITA' TECNICHE DI SUPPORTO
Ing. Fabrizio Bernardini

ATTIVITA' PATRIMONIALI
Arch. Fabio Bernardini

Hanno collaborato:
Ing. Dott. Eliano Pepe
Ing. Viviana Angelosi
Ing. Giovanni Bernardini
Ing. PhD. Eliano Pepe
Paes. Fabrizio Germano
Ing. Claudio Lucarini
Ing. Claudio Lucarini
Geol. PhD. Paolo Capannari
Geom. Luca Ferretti
Geom. Roberto De Santis
Geom. Fabio Fresza
Geom. Irene Cristaldi
Geom. Alessio Rotondi
Geom. Vincenzo Ciacciarelli

NUOVO TRONCO SUPERIORE ACQUEDOTTO DEL PESCHIERA

OPERE PRESSO SAN GIOVANNI REATINO – PLANIMETRIA CANTIERE