

## LEGENDA

- Tracciato Nuovo tronco superiore dell'Acquedotto del Peschiera
- M1 Manufatto di progetto
- INDAGINI GEOGNOSTICHE**
- Sn - Sondaggio geognostico ordinario
- CPTn - Prova penetrometrica statica CPT
- DPSHn - Prova penetrometrica dinamica DPSH
- INDAGINI GEOFISICHE**
- G3D - Prospezione geoelettrica con tecnica tomografica 3D
- G2D - Prospezione geoelettrica con tecnica tomografica 2D
- Rn - Prospezione sismica a rifrazione con tecnica tomografica 2D
- Rn - Prospezione sismica a riflessione
- MASW - Prospezione MASW
- HVSr - Misura frequenza fondamentale
- MG - Prospezione microgravimetrica

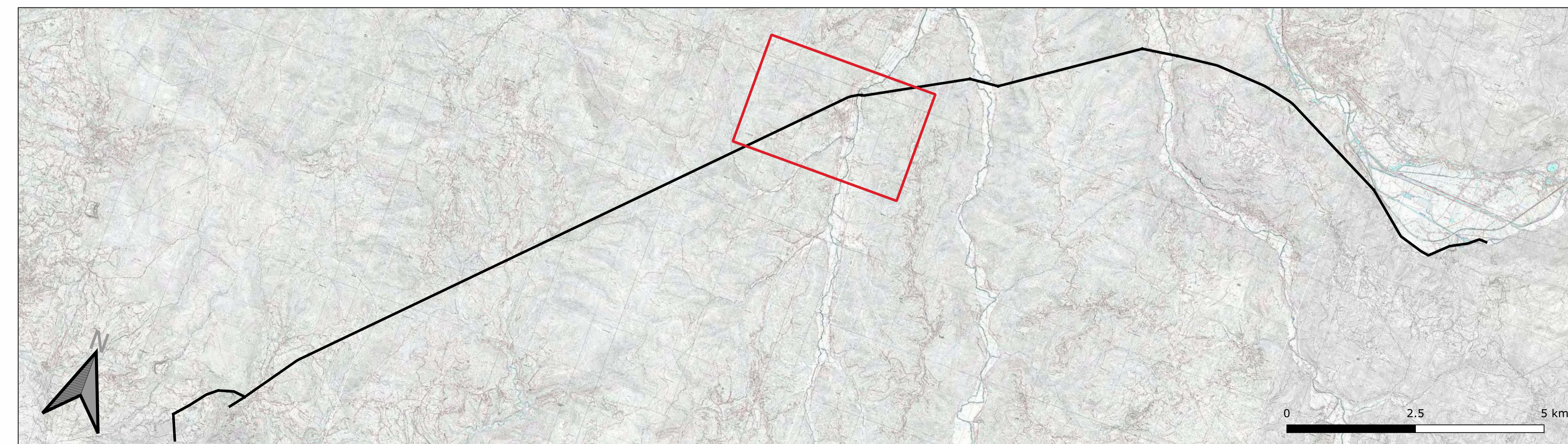



**PRESIDENZA DEL CONSIGLIO DEI MINISTRI**  
**MESSA IN SICUREZZA DEL SISTEMA ACQUEDOTTISTICO**  
**DEL PESCHIERA PER L'APPROVVIGIONAMENTO IDRICO**  
**DI ROMA CAPITALE E DELL'AREA METROPOLITANA**

IL COMMISSARIO STRAORDINARIO ING. PhD MASSIMO SESSA  
 SUB COMMISSARIO ING. MASSIMO PATERNOSTRO



ELABORATO  
**A194PD G004 7**  
**COD. ATO2 APE10116**  
 DATA **OTTOBRE 2019** | SCALA **1:5.000**

AGG. N.	DATA	NOTE	FIRMA
1	DIC-19	AGGIORNAMENTO PER SIA	
2	MAR-20	AGGIORNAMENTO ELABORATI	
3	LUG-20	AGGIORNAMENTO ELABORATI	
4	GEN-21	AGGIORNAMENTO PARERE CSLLPP VOTO DEL 14/10/2020	
5	SETT-21	AGGIORNAMENTO ELABORATI	
6	GIU-22	AGGIORNAMENTO ELABORATI	
7	OTT-22	AGGIORNAMENTO UVP	

**IL RESPONSABILE DEL PROCEDIMENTO**  
 Ing. PhD Alessia Delle Site

**SUPPORTO AL RESPONSABILE DEL PROCEDIMENTO**  
 Dott. Av. Vittorio Gennari  
 Sig.ra Claudia Iacobelli  
 Ing. Barnaba Paglia

**CONSULENTE**  
 Ing. Biagio Eramo

Progetto di sicurezza e ammodernamento dell'approvvigionamento della città metropolitana di Roma  
 "Messa in sicurezza e ammodernamento del sistema idrico del Peschiera",  
 L.n.108/2021, ex DL n.77/2021 art. 44 Allegato IV

**NUOVO TRONCO SUPERIORE ACQUEDOTTO DEL PESCHIERA**  
 dalle Sorgenti alla Centrale di Salisano  
 CUP G33E1700040006

**PROGETTO DEFINITIVO**

**TEAM DI PROGETTAZIONE**

**CAPO PROGETTO**  
 Ing. Angelo Marchetti

**IDRAULICA**  
 Ing. Eugenio Benedini

**GEOLOGIA E IDROGEOLOGIA**  
 Geol. Stefano Tosti

**GEOTECNICA E STRUTTURE**  
 Ing. Angelo Marchetti

**ASPETTI AMBIENTALI**  
 Ing. Nicoletta Sirocqualursi

**ATTIVITA' TECNICHE DI SUPPORTO**  
 Geom. Stefano Francisci

**ATTIVITA' PATRIMONIALI**  
 Geom. Fabio Pompei

**Hanno collaborato:**  
 Ing. Geol. Eliseo Paolini  
 Ing. Viviano Angelaro  
 Ing. Matteo Botticelli  
 Ing. PhD Chiara Petrelli  
 P.zza. Fabiola Gennaro  
 Ing. Roberto Biagi  
 Ing. Claudio Lorusso  
 Geol. PhD Paolo Caporossi  
 Geol. Simone Febo  
 Geol. Yousef Abu Sabha  
 Geol. Filippo Arle  
 Ing. Francesca Gizzi

Geom. Mirco Firinu  
 Geom. Mariano Troisi  
 Geom. Vittorio Di Carlo  
 Geom. Fabio Frezza  
 Geom. Irene Crialesi

Geom. Mirolo Roberto Zappala  
 Geom. Veronica Ceccarelli

**PLANIMETRIA CON UBICAZIONE DELLE INDAGINI ESEGUITE 4/8**

