

LEGENDA

Tracciato Nuovo tronco superiore dell'Acquedotto del Peschiera

M1 Manufatto di progetto

INDAGINI GEOGNOSTICHE

- Sn - Sondaggio geognostico
- CPTn - Prova penetrometrica statica CPT
- DPSHn - Prova penetrometrica dinamica DPSH

INDAGINI GEOFISICHE

- G3D - Prospezione geoelettrica con tecnica tomografica 3D
- G2D - Prospezione geoelettrica con tecnica tomografica 2D
- Rn - Prospezione sismica a rifrazione con tecnica tomografica 2D
- Rr - Prospezione sismica a riflessione
- MASW - Prospezione MASW
- HVSR - Misura frequenza fondamentale
- MG - Prospezione microgravimetrica



PRESIDENZA DEL CONSIGLIO DEI MINISTRI
MESSA IN SICUREZZA DEL SISTEMA ACQUEDOTTISTICO
DEL PESCHIERA PER L'APPROVVIGIONAMENTO IDRICO
DI ROMA CAPITALE E DELL'AREA METROPOLITANA

IL COMMISSARIO STRAORDINARIO ING. PH.D MASSIMO SESSA
SUB COMMISSARIO ING. MASSIMO PATERNOSTRO

acec
acqua
ACEA ATO 2 SPA

IL RESPONSABILE DEL PROCEDIMENTO
Ing. Ph.D Alessia Delle Site
SUPPORTO AL RESPONSABILE DEL PROCEDIMENTO
Dott. Avv. Vittorio Gennari
Sig.ra Claudia Iacobelli
Ing. Barnaba Paglia

aceo
ingegneria
e servizi

CONSULENTE
Ing. Biagio Eramo

ELABORATO
A194PD G006 7

Progetto di sicurezza e ammodernamento
dell'approvvigionamento della città
metropolitana di Roma
"Messa in sicurezza e ammodernamento del sistema
idrico del Peschiera",
L.n.108/2021, ex DL n.77/2021 art. 44 Allegato IV

COD. ATO2 APE10116

DATA OTTOBRE 2019 SCALA 1:5.000

AGG. N.	DATA	NOTE	FIRMA
1	DIC-19	AGGIORNAMENTO PER SIA	
2	MAR-20	AGGIORNAMENTO ELABORATI	
3	LUG-20	AGGIORNAMENTO ELABORATI	
4	GEN-21	AGGIORNAMENTO PARERE CSLLPP VOTO DEL 14/01/2020	
5	SETT-21	AGGIORNAMENTO ELABORATI	
6	GIU-22	AGGIORNAMENTO ELABORATI	
7	OTT-22	AGGIORNAMENTO LVP	

**NUOVO TRONCO SUPERIORE ACQUEDOTTO
DEL PESCHIERA
dalle Sorgenti alla Centrale di Salisano**
CUP G33E17000400006

PROGETTO DEFINITIVO

TEAM DI PROGETTAZIONE
CAPO PROGETTO
Ing. Angelo Marchetti
IDRALICA
Ing. Eugenio Benedini
GEOLOGIA E IDROGEOLOGIA
Geol. Stefano Tosti
GEOTECNICA E STRUTTURE
Ing. Angelo Marchetti
ASPETTI AMBIENTALI
Ing. Nicoletta Stracqualursi
ATTIVITA' TECNICHE DI SUPPORTO
Geom. Stefano Francisci
ATTIVITA' PATRIMONIALI
Geom. Fabio Pompei

Hanno collaborato:
Ing. Geol. Eliseo Paolini
Ing. Viviana Angelara
Ing. Matteo Batticelli
Ing. Ph.D Chiara Petrelli
Paes. Fabiola Gennaro
Ing. Roberto Biagi
Ing. Claudio Lorusso
Geol. Ph.D Paolo Coporossi
Geol. Simone Fabo
Geol. Yousef Abu Sabha
Geol. Filippo Arsie
Ing. Francesca Gizzi
**PLANIMETRIA CON UBICAZIONE
DELLE INDAGINI ESEGUITE 6/8**
Geom. Mirco Firinu
Geom. Mariano Troisi
Geom. Valerio Di Carlo
Geom. Fabio Frezza
Geom. Irene Crolesi
Geom. Miroslav Zappala
Geom. Veronica Ceccarelli

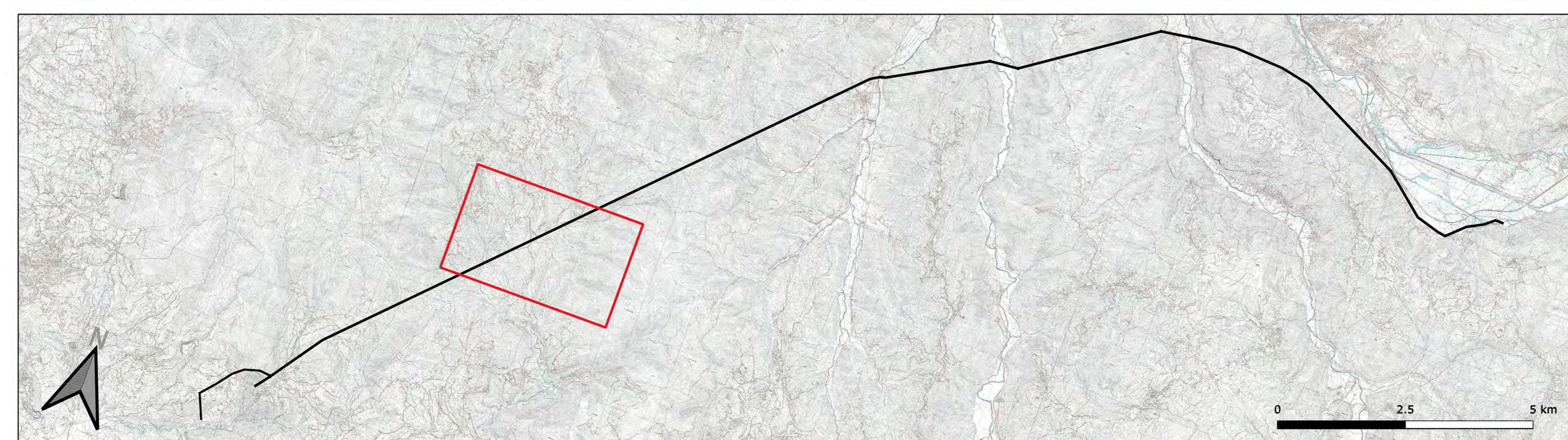
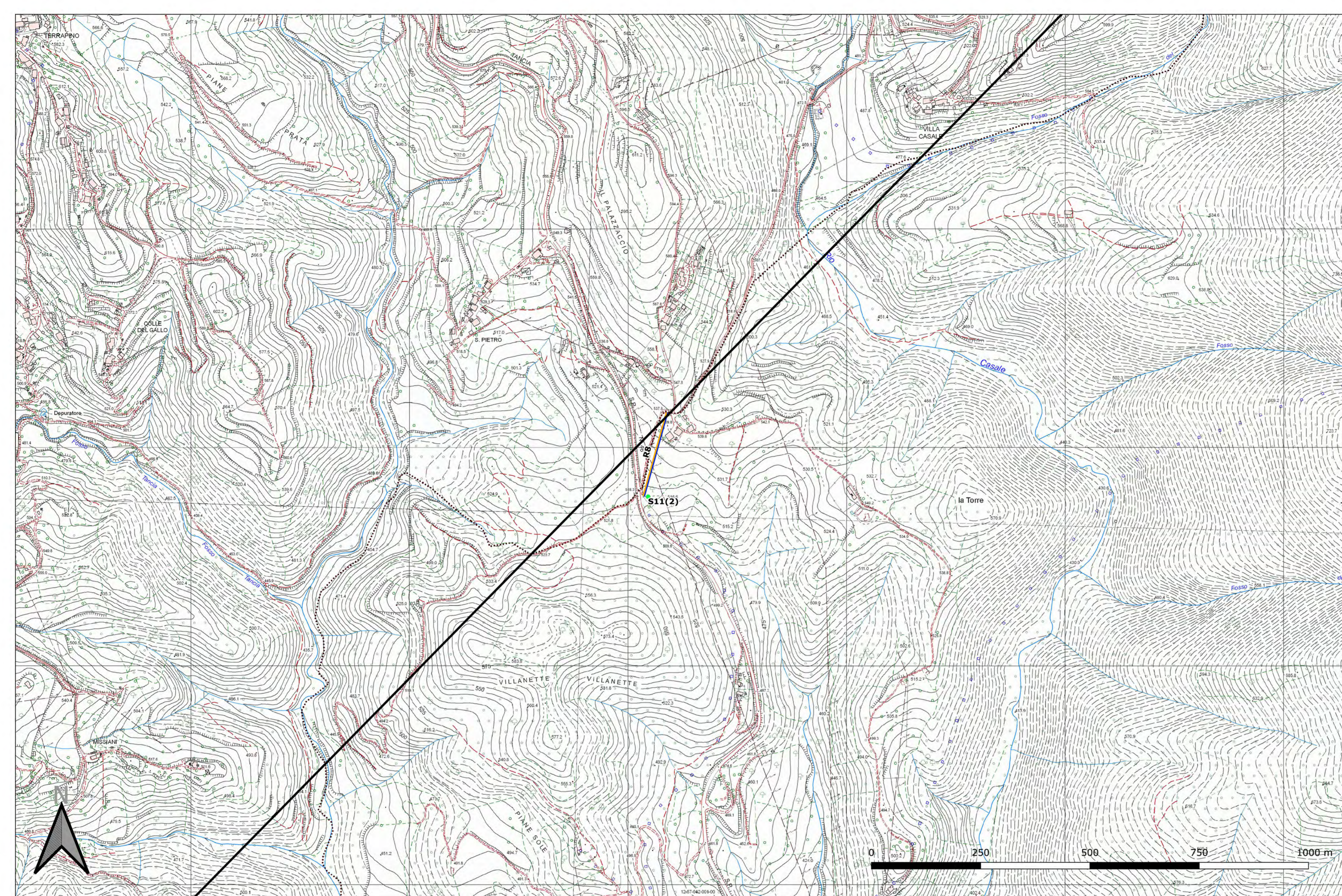

0 2.5 5 km