

LEGENDA

- M1 Manufatto di progetto
- INDAGINI GEOGNOSTICHE**
- Sn - Sondaggio geognostico
- CPTn - Prova penetrometrica statica CPT
- DPSHn - Prova penetrometrica dinamica DPSH
- INDAGINI GEOFISICHE**
- G3D - Prospezione geoelettrica con tecnica tomografica 3D
- G2D - Prospezione geoelettrica con tecnica tomografica 2D
- Rn - Prospezione sismica a rifrazione con tecnica tomografica 2D
- Rn - Prospezione sismica a riflessione
- MASW - Prospezione MASW
- HVSr - Misura frequenza fondamentale
- MG - Prospezione microgravimetrica

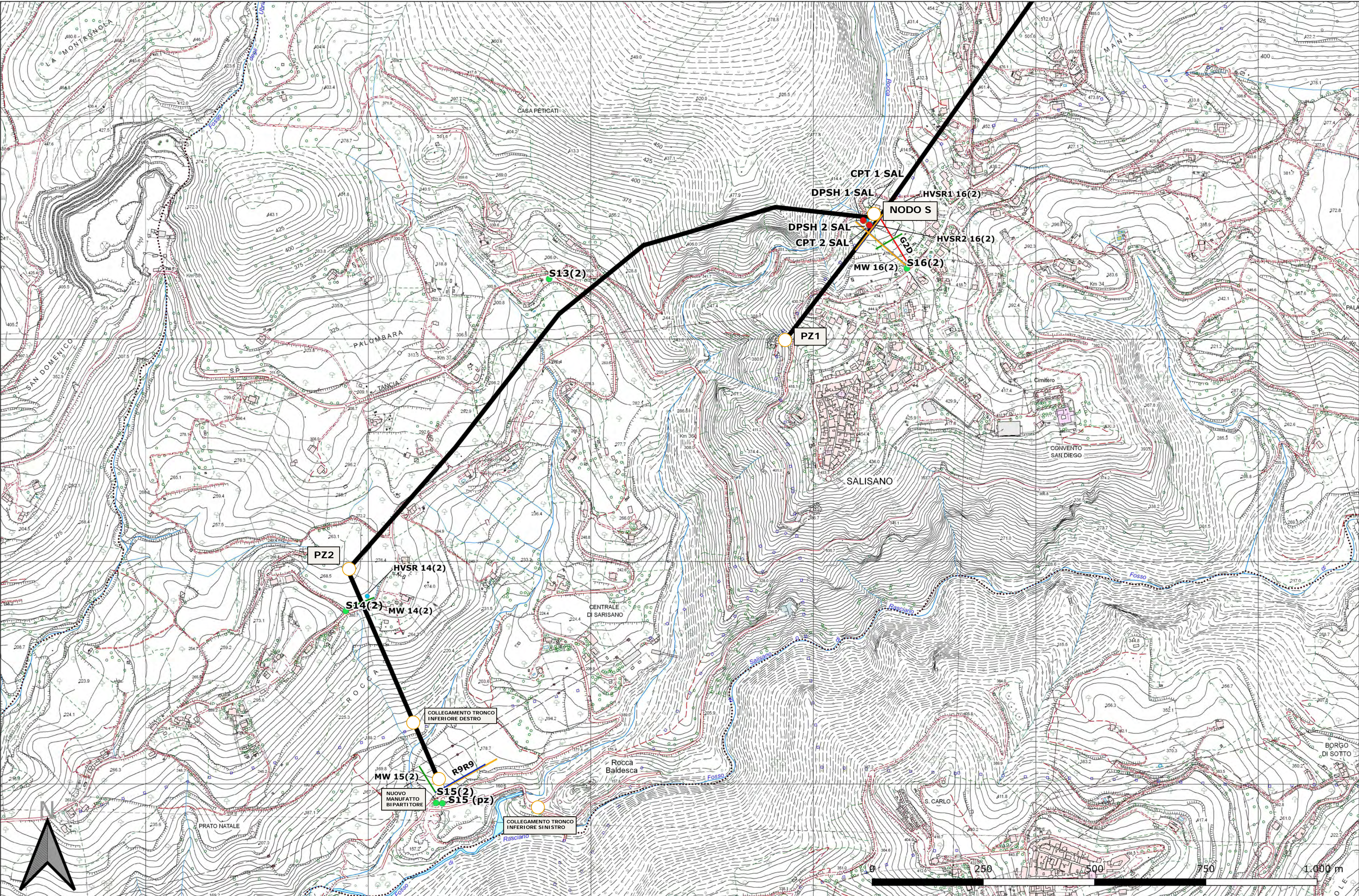



PRESIDENZA DEL CONSIGLIO DEI MINISTRI
MESSA IN SICUREZZA DEL SISTEMA ACQUEDOTTISTICO
DEL PESCHIERA PER L'APPROVVIGIONAMENTO IDRICO
DI ROMA CAPITALE E DELL'AREA METROPOLITANA

IL COMMISSARIO STRAORDINARIO ING. PhD MASSIMO SESSA
SUB COMMISSARIO ING. MASSIMO PATERNOSTRO

 ACEA ATO 2 SPA	 IL RESPONSABILE DEL PROCEDIMENTO Ing. PhD Alessio Delle Site SUPPORTO AL RESPONSABILE DEL PROCEDIMENTO Dott. Avv. Vittorio Gennari Sig.ra Claudia Iacobelli Ing. Barnaba Paglia		
 ingegneria e servizi	 CONSULENTE Ing. Biagio Eramo		
ELABORATO A194PD GO08 7			
COD. ATO2 APE10116			
DATA	OTTOBRE 2019		
SCALA	1:5.000		
AGG. N.	DATA	NOTE	FIRMA
1	DIC-19	AGGIORNAMENTO PER SIA	
2	MAR-20	AGGIORNAMENTO ELABORATI	
3	LUG-20	AGGIORNAMENTO ELABORATI	
4	GEN-21	AGGIORNAMENTO PARERE CSLPP VOTO DEL 14/10/2020	
5	SETT-21	AGGIORNAMENTO ELABORATI	
6	GIU-22	AGGIORNAMENTO ELABORATI	
7	OTT-22	AGGIORNAMENTO UVP	
NUOVO TRONCO SUPERIORE ACQUEDOTTO DEL PESCHIERA dalle Sorgenti alla Centrale di Salisano CUP G33E17000400006			
PROGETTO DEFINITIVO			
TEAM DI PROGETTAZIONE CAPO PROGETTO Ing. Angelo Marchetti IDRAULICA Ing. Eugenio Benedini GEOLOGIA E IDROGEOLOGIA Geol. Stefano Tosti GEOLOGIA E IDROGEOLOGIA Ing. Angelo Marchetti ASPETTI AMBIENTALI Ing. Nicoletto Sirocquauri ATTIVITA' TECNICHE DI SUPPORTO Geom. Stefano Francisci ATTIVITA' PATRIMONIALI Geom. Fabio Pompei		Hanno collaborato: Ing. Geol. Eusebio Paolini Ing. Viviana Angeloro Ing. Matteo Botticelli Ing. PhD Chiara Petrelli Paes. Fabiola Gennaro Ing. Roberto Biagi Ing. Claudio Lunasio Geol. PhD Paolo Caporossi Geol. Simone Febo Geol. Yousef Abu Sabha Geol. Filippo Arsie Ing. Francesco Gizzi	
 PLANIMETRIA CON UBICAZIONE DELLE INDAGINI ESEGUITE 8/8		Geom. Mirco Firinu Geom. Mariano Troisi Geom. Valerio Di Carlo Geom. Fabio Frezza Geom. Irene Cristesi Geom. Messito Roberto Zappala Geom. Veronica Ceccarelli	