

PIANTA QUOTA 162.20
Scala 1:100

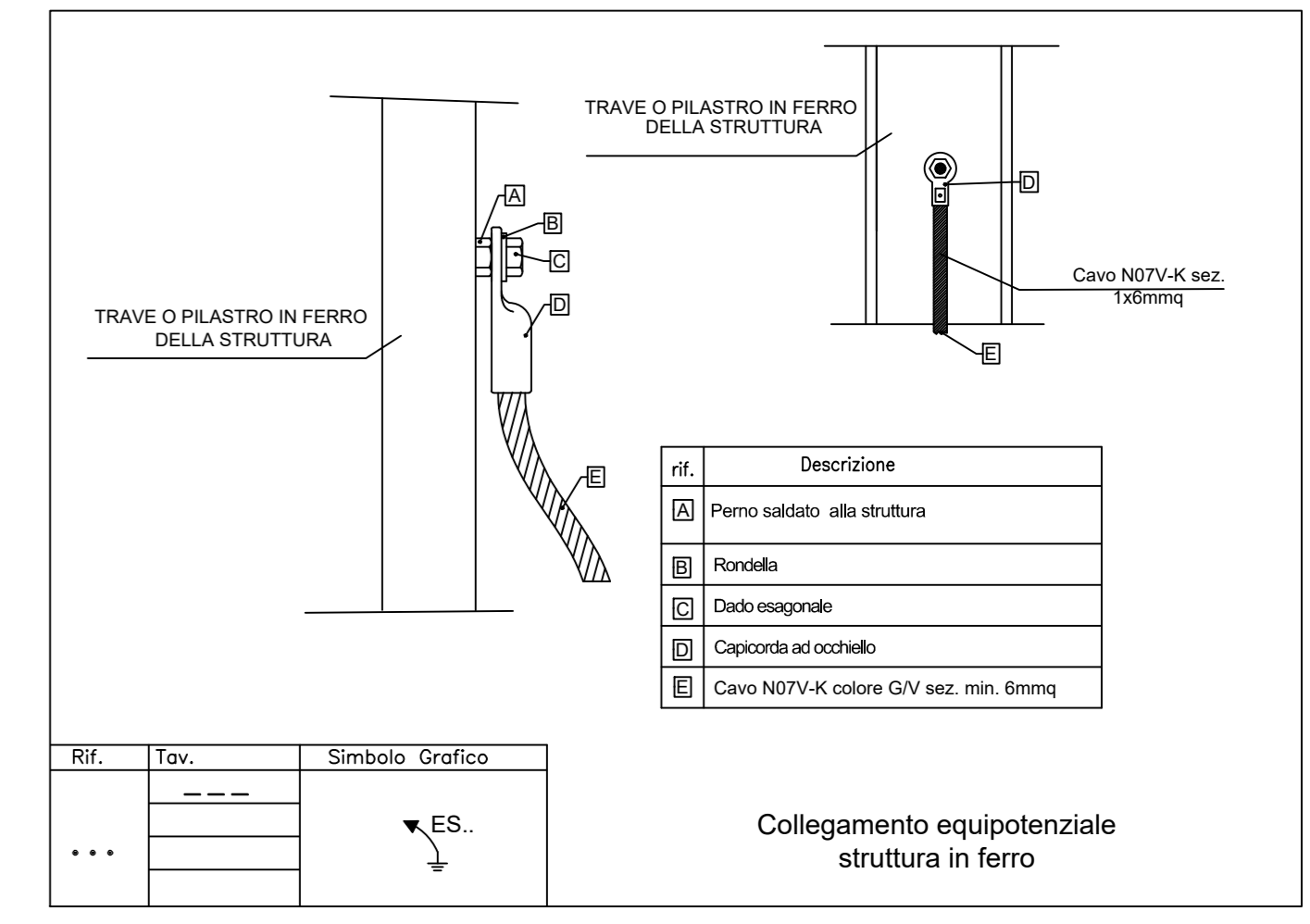

LEGENDA

Simbolo	Descrizione
	Nodo equipotenziale
	Pozzetto di Derivazione in cls completo di chiuso in ghisa, completo di dispersore
	Corda di rame nuda interrata da 35mmq
	Pozzetto di derivazione linea bt 400x400x400mm completo di chiuso in ghisa carrabile.

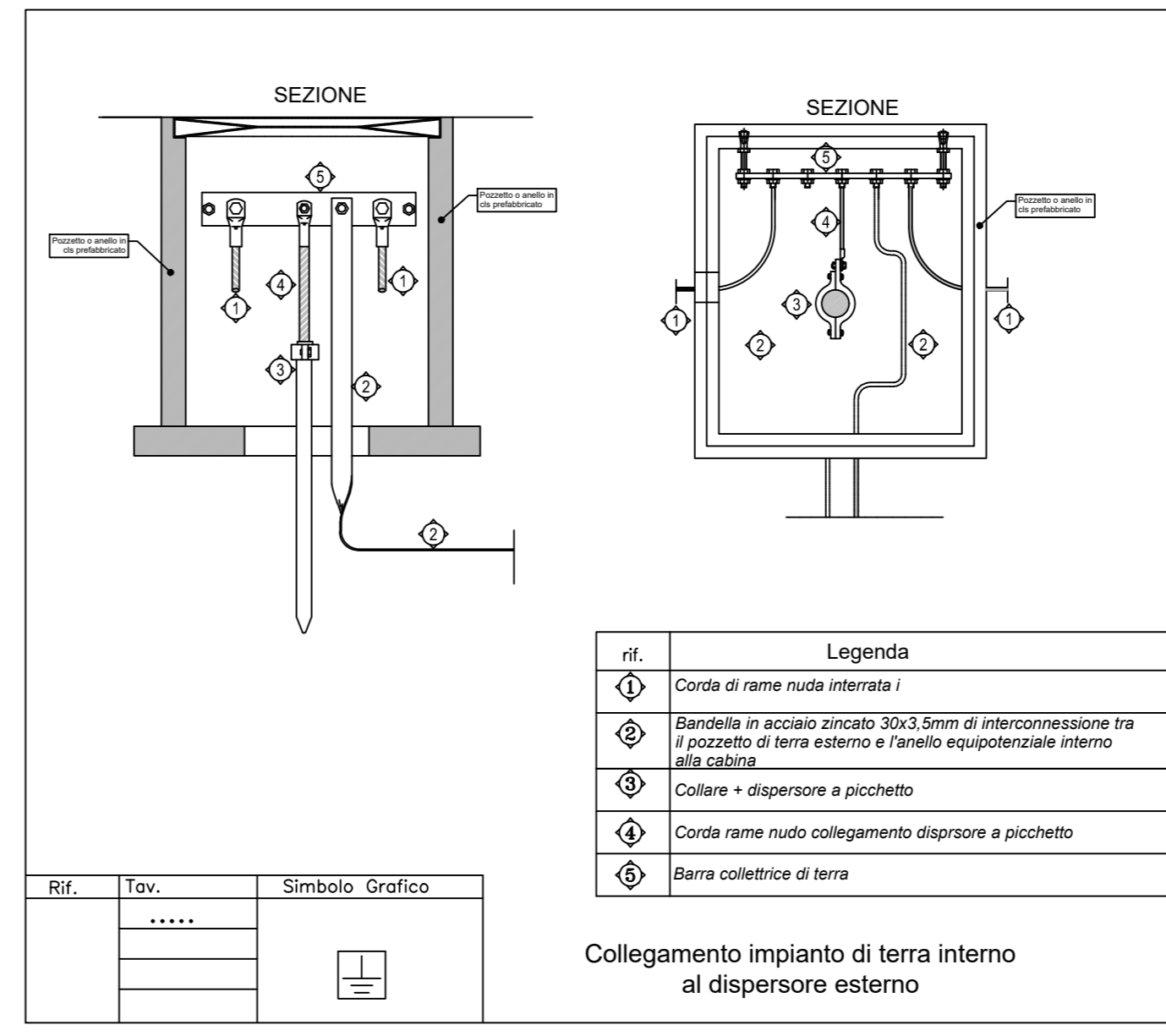
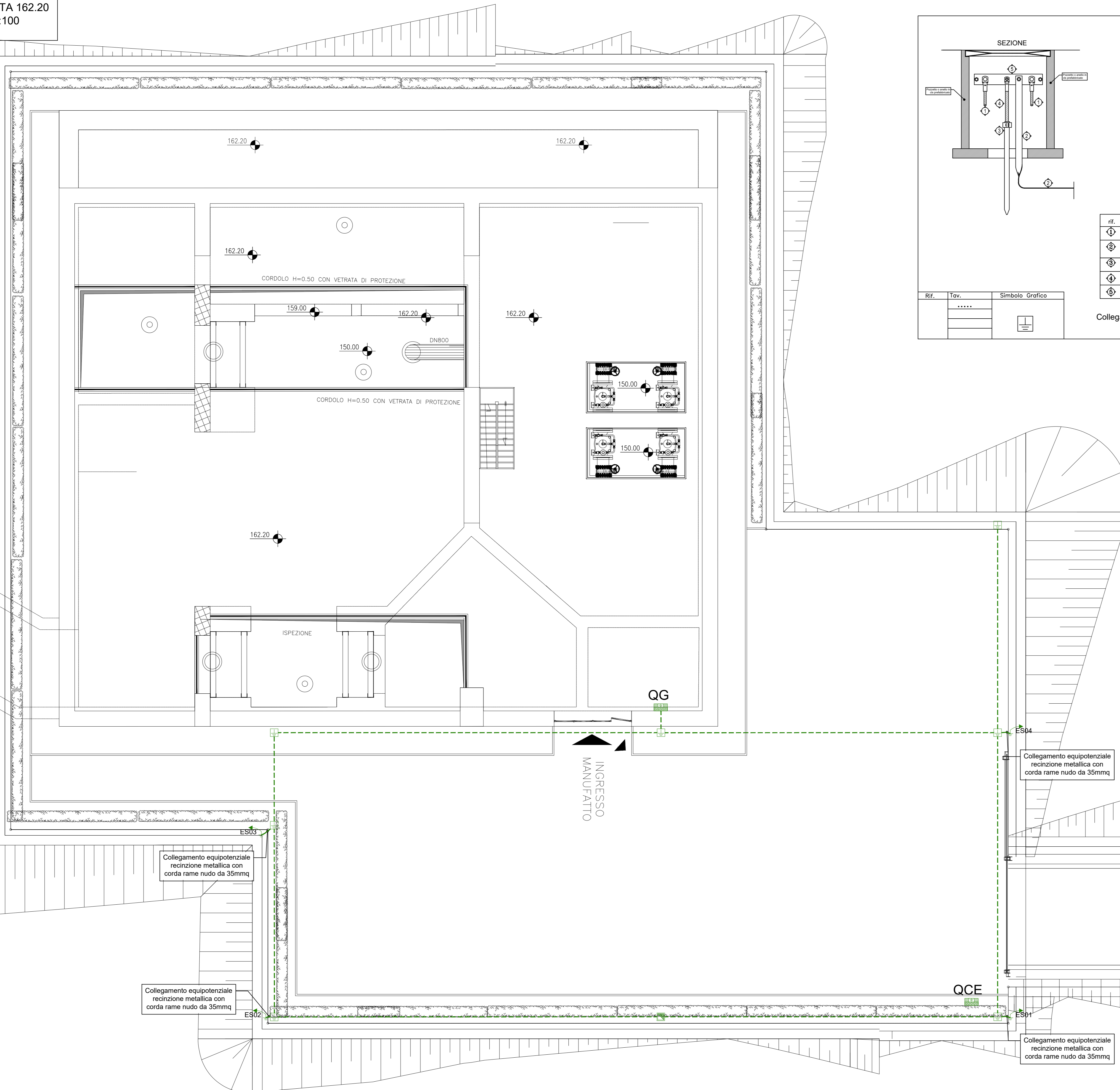
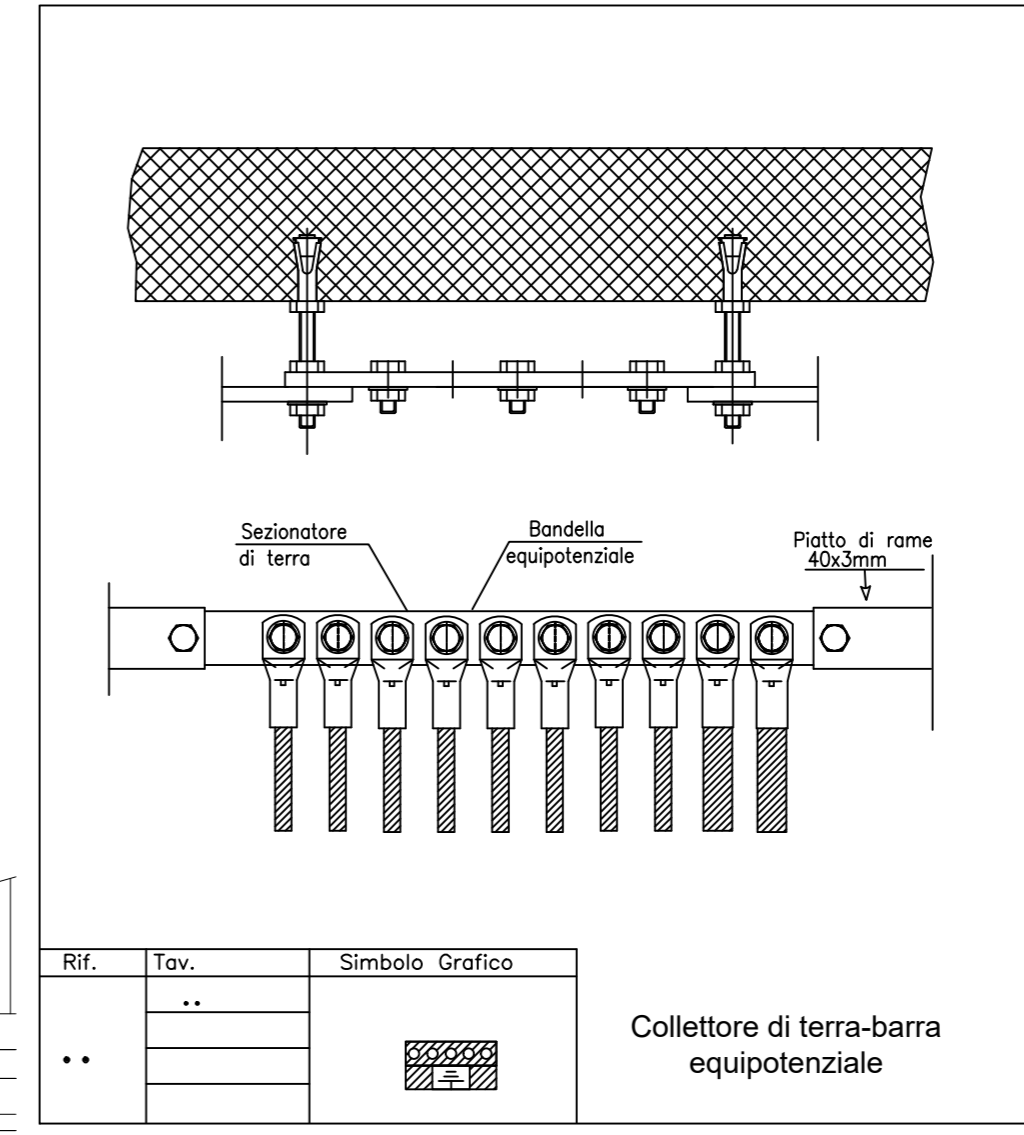



PRESIDENZA DEL CONSIGLIO DEI MINISTRI
MESSA IN SICUREZZA DEL SISTEMA ACQUEDOTTISTICO DEL PESCHIERA PER L'APPROVVIGIONAMENTO IDRICO DI ROMA CAPITALE E DELL'AREA METROPOLITANA

IL COMMISSARIO STRAORDINARIO ING. PHD MASSIMO SESSA
SUB COMMISSARIO ING. MASSIMO PATERNOSTRO

aceq
acqua
ACEA ATO 2 SPA

aceq
Ingegneria e servizi

IL RESPONSABILE DEL PROCEDIMENTO
Ing. PhD Alessia Delle Site

SUPPORTO AL RESPONSABILE DEL PROCEDIMENTO
Dott. Avv. Vittorio Gennari
Sig.ra Claudia Isidori
Ing. Barnaba Paglia

CONSULENTE
Ing. Biagio Eramo

ELABORATO
A194PD E098 6

COD. ATO2 APE10116

AGG. N.	DATA	NOTE	SCALA	FIRMA
1	DIC-19	AGGIORNAMENTO PER SA		
2	MAR-20	AGGIORNAMENTO ELABORATI		
3	LUG-20	AGGIORNAMENTO ELABORATI		
4	GEN-21	AGGIORNAMENTO FUREE CSUFP NOTO DEL 14/10/2020		
5	SETT-21	AGGIORNAMENTO ELABORATI		
6	OTT-22	AGGIORNAMENTO LVP		
7				

Progetto di sicurezza e ammodernamento dell'approvvigionamento della città metropolitana di Roma
"Messa in sicurezza e ammodernamento del sistema idrico del Peschiera"
L.n.108/2021, ex DL n.77/2021 art. 44 Allegato IV

NUOVO TRONCO SUPERIORE ACQUEDOTTO DEL PESCHIERA dalle Sorgenti alla Centrale di Salisano
CUP G33E17000400006

PROGETTO DEFINITIVO

TEAM DI PROGETTAZIONE

CAPO PROGETTO
Ing. Angelo Marchetti

RESPONSABILE
Ing. Eugenio Benedini

GEOLOGIA E IDROGEOLOGIA
Geol. Stefano Tosti

GEOLOGIA E STRUTTURE
Ing. Angelo Marchetti

ASPETTI AMBIENTALI
Ing. Riccardo Sironi

ATTIVITA' TECNICHE DI SUPPORTO
Geom. Stefano Franceschi

ATTIVITA' PATRIMONIALI
Geom. Fabio Pompei

Hanno collaborato:
Ing. Geol. Eliseo Paolini
Ing. Viviana Angelara
Ing. Matteo Botticelli
Ing. PhD Chiara Petrelli
Ing. Roberto Stagi
Ing. Claudio Lorusso
Ing. PhD Paolo Caporossi
Geol. Simone Fabo
Geol. Yousef Abu Sabha
Geol. Filippo Arsic
Ing. Francesca Gizzi



NUOVO MANUFATTO BIPARTITORE IMPIANTO ELETTRICO PLANIMETRIA GENERALE IMPIANTO DI TERRA