



PRESIDENZA DEL CONSIGLIO DEI MINISTRI
 MESSA IN SICUREZZA DEL SISTEMA ACQUEDOTTISTICO
 DEL PESCHIERA PER L'APPROVVIGIONAMENTO IDRICO
 DI ROMA CAPITALE E DELL'AREA METROPOLITANA

IL COMMISSARIO STRAORDINARIO ING. PhD MASSIMO SESSA

SUB COMMISSARIO ING. MASSIMO PATERNOSTRO

aceq
 acqua
 ACEA ATO 2 SPA



IL RESPONSABILE DEL PROCEDIMENTO

Ing. PhD Alessia Delle Site

SUPPORTO AL RESPONSABILE DEL PROCEDIMENTO

Dott. Avv. Vittorio Gennari

Sig.ra Claudia Iacobelli

Ing. Barnaba Paglia

aceq
 Ingegneria
 e servizi



CONSULENTE

Ing. Biagio Eramo

ELABORATO
 A194PDS4D ROO1 4

COD. ATO2 APE10116

DATA **DICEMBRE 2019** SCALA

Progetto di sicurezza e ammodernamento
 dell'approvvigionamento della città
 metropolitana di Roma
 "Messa in sicurezza e ammodernamento del sistema
 idrico del Peschiera",
 L.n.108/2021, ex DL n.77/2021 art. 44 Allegato IV

AGG. N.	DATA	NOTE	FIRMA
1	MAR-20	AGGIORNAMENTO ELABORATI	
2	GEN-21	AGGIORNAMENTO CARTIGLIO	
3	SETT-21	AGGIORNAMENTO ELABORATI	
4	OTT-22	AGGIORNAMENTO UVP	
5			
6			
7			

**NUOVO TRONCO SUPERIORE ACQUEDOTTO
 DEL PESCHIERA
 dalle Sorgenti alla Centrale di Salisano**

CUP G33E17000400006

PROGETTO DEFINITIVO

TEAM DI PROGETTAZIONE
CAPO PROGETTO
 Ing. Angelo Marchetti
ASPETTI AMBIENTALI E COORDINAMENTO SIA
 Ing. Nicoletta Stracqualursi
Hanno collaborato:
 Ing. Geol. Eliseo Paolini
 Ing. Viviana Angeloro
 Paes. Fabiola Gennaro



REFERENTI INTERNI: Paes. Fabiola Gennaro
CONSULENTI: Tauw Italia S.r.l.

PARTE 4 – QUADRO DI RIFERIMENTO AMBIENTALE

**COMPONENTE PAESAGGIO:
 ALLEGATI**

Scheda 2.3.2.1a

UPI "Piana di San Vittorino"

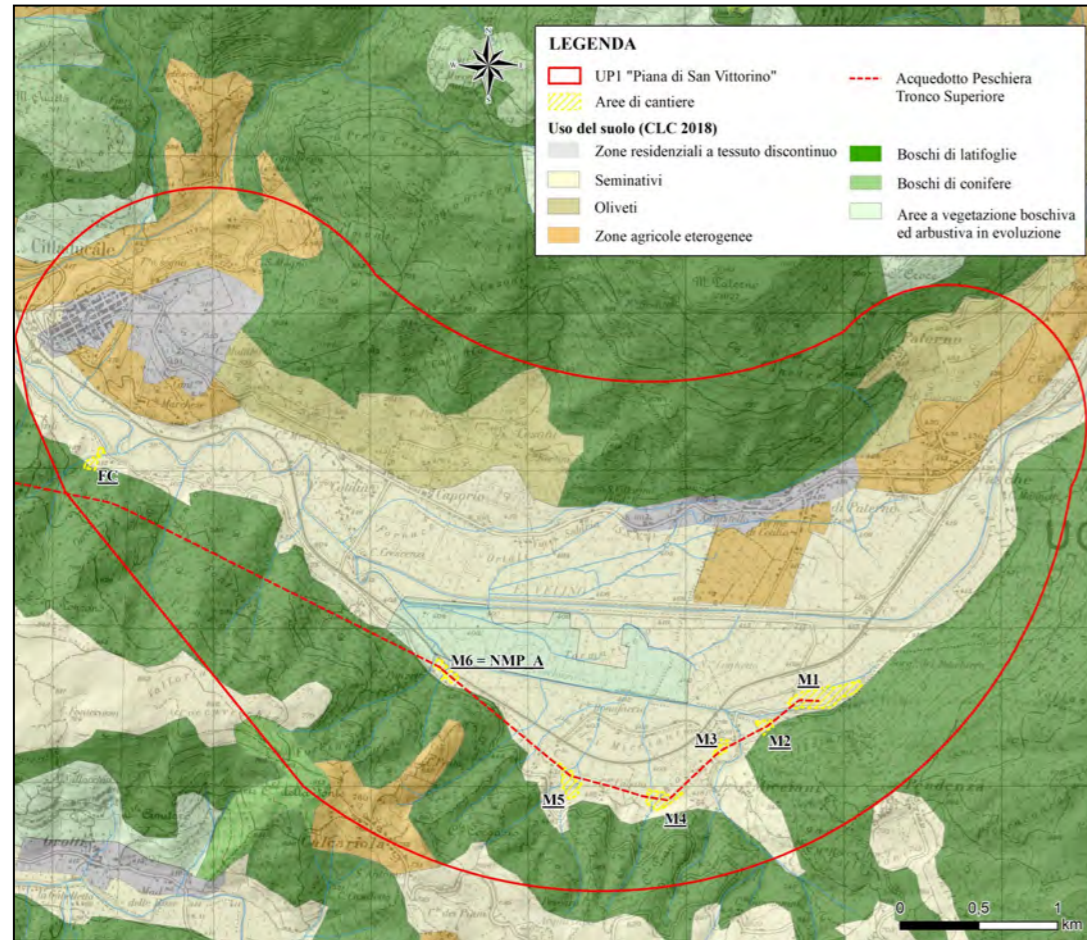

PV1 - Sorgenti del Peschiera
PV2 - Campi coltivati nella piana di San Vittorino



UPI "Piana di San Vittorino" su immagine satellitare



UPI "Piana di San Vittorino" - Schema concettuale

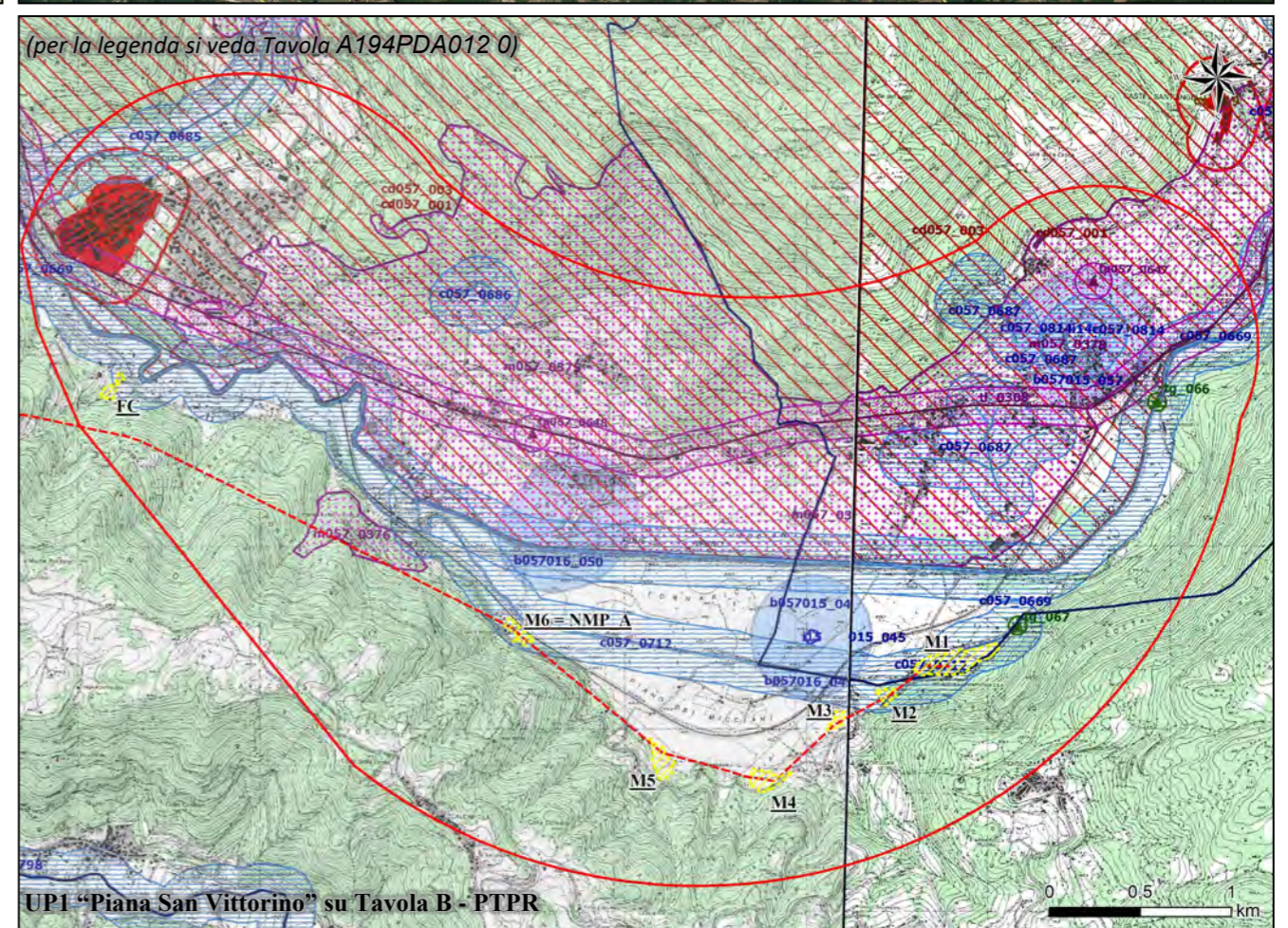

UPI "Piana di San Vittorino" su Tavola B - PTPR

Scheda 2.3.2.2a

UP2 "Valle del Salto"

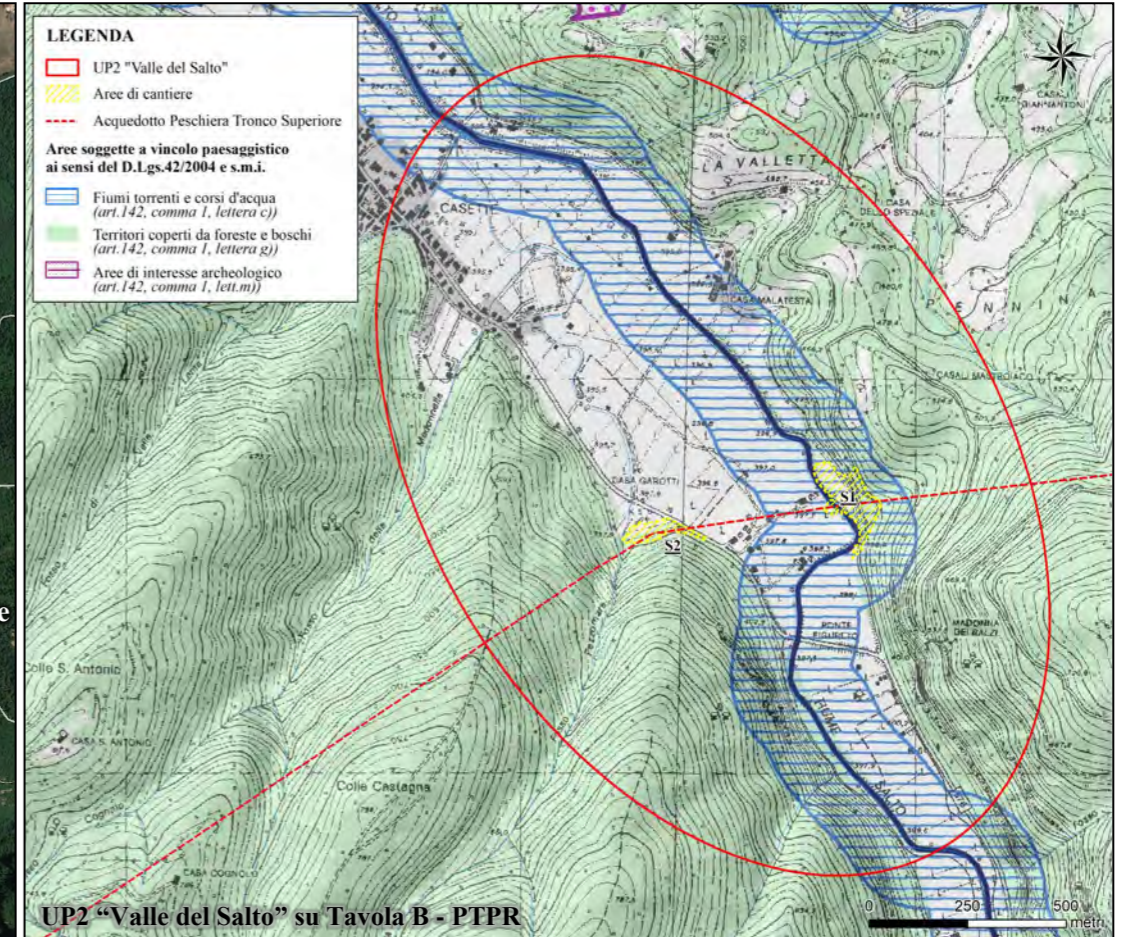
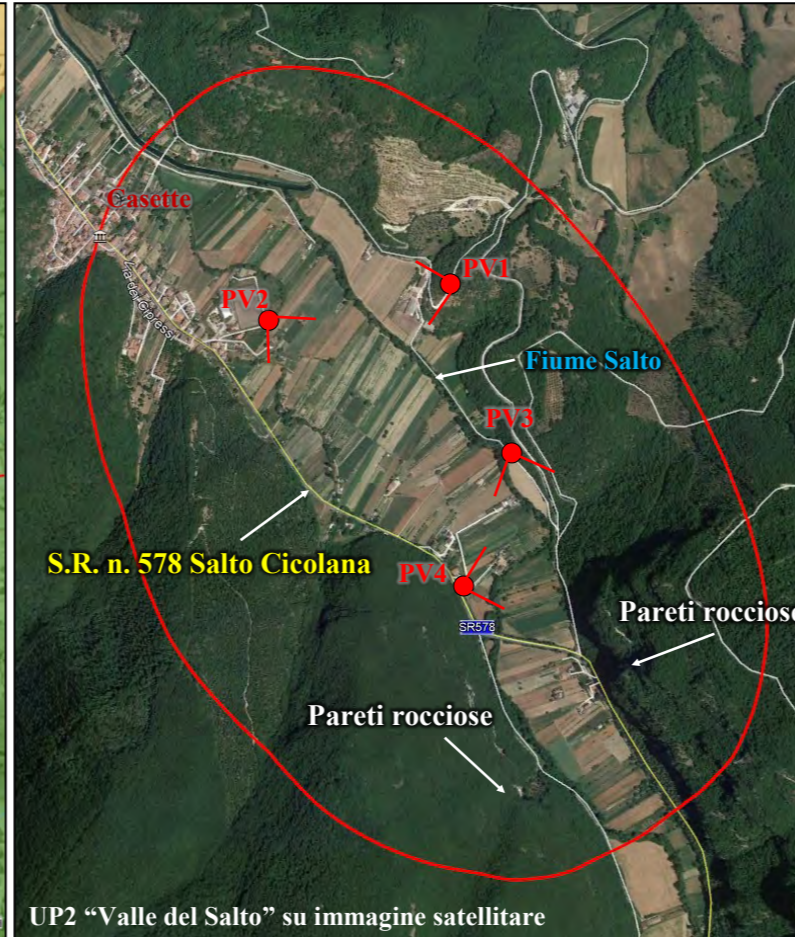
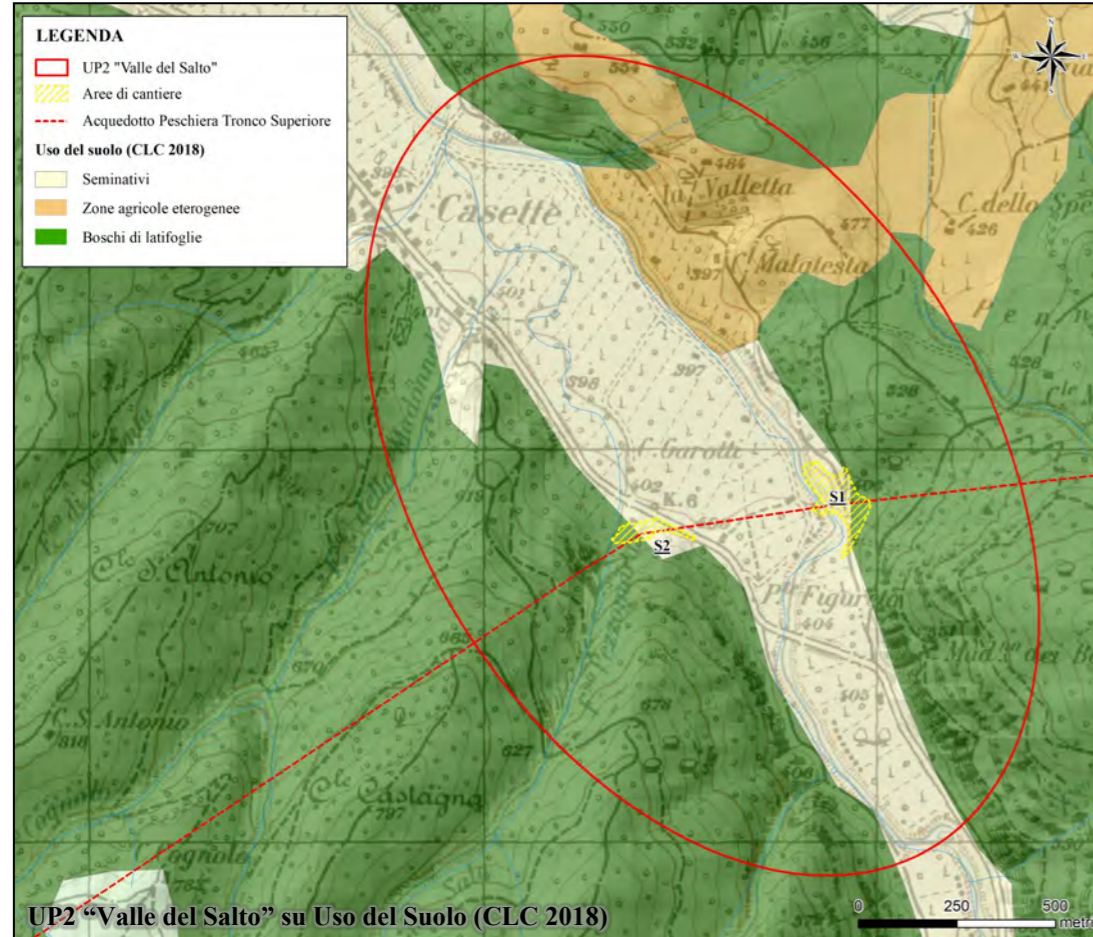

PV1 - Frazione di Casette e versanti boscati

PV2 - Campi coltivati valle del Salto



PV3 - Vegetazione ripariale Fiume Salto

PV4 - Pareti rocciose



Scheda 2.3.2.3a

UP3 "Valle del Turano"

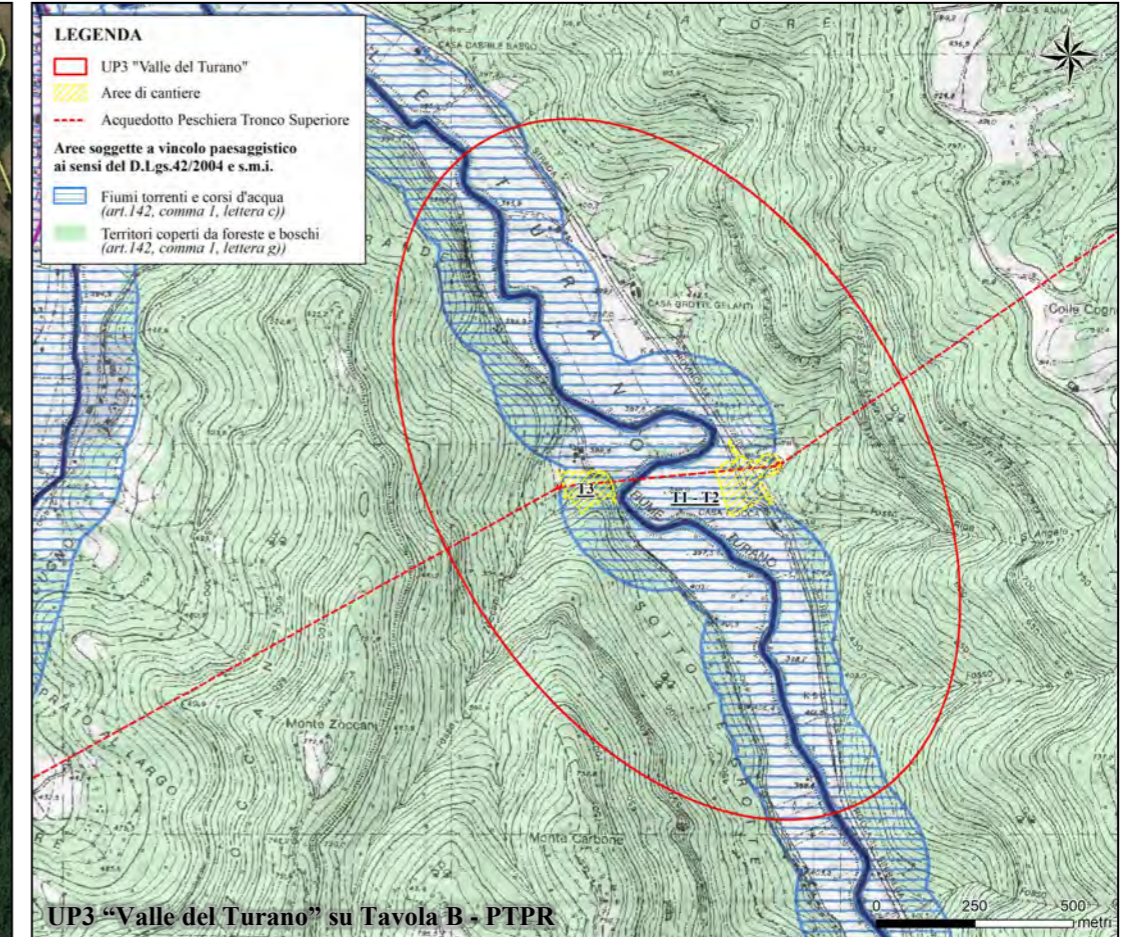
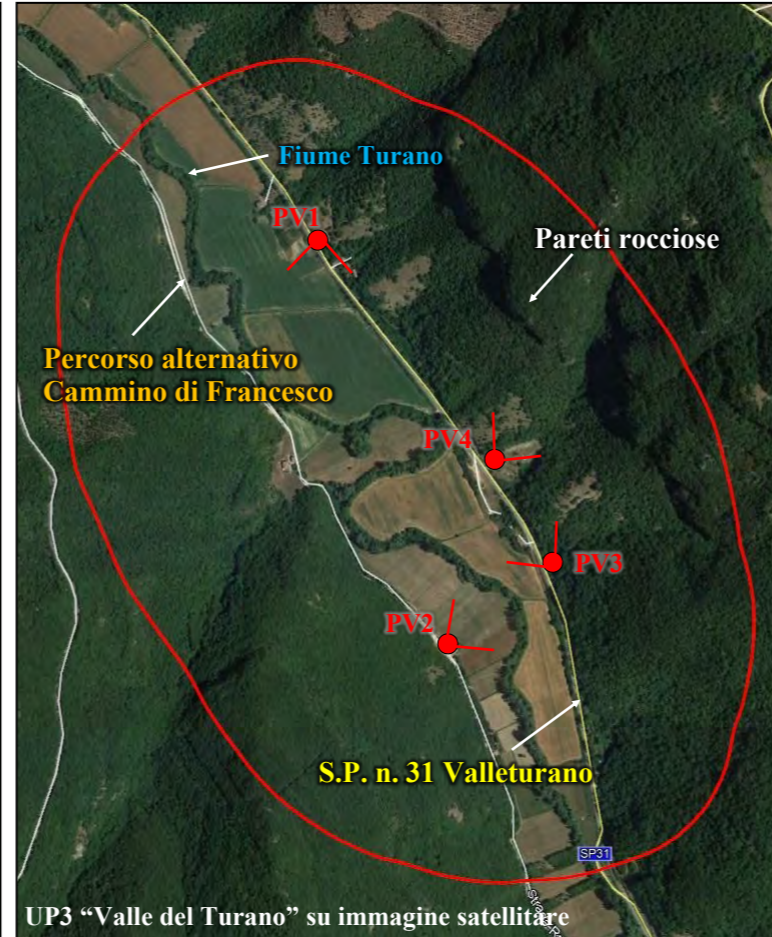
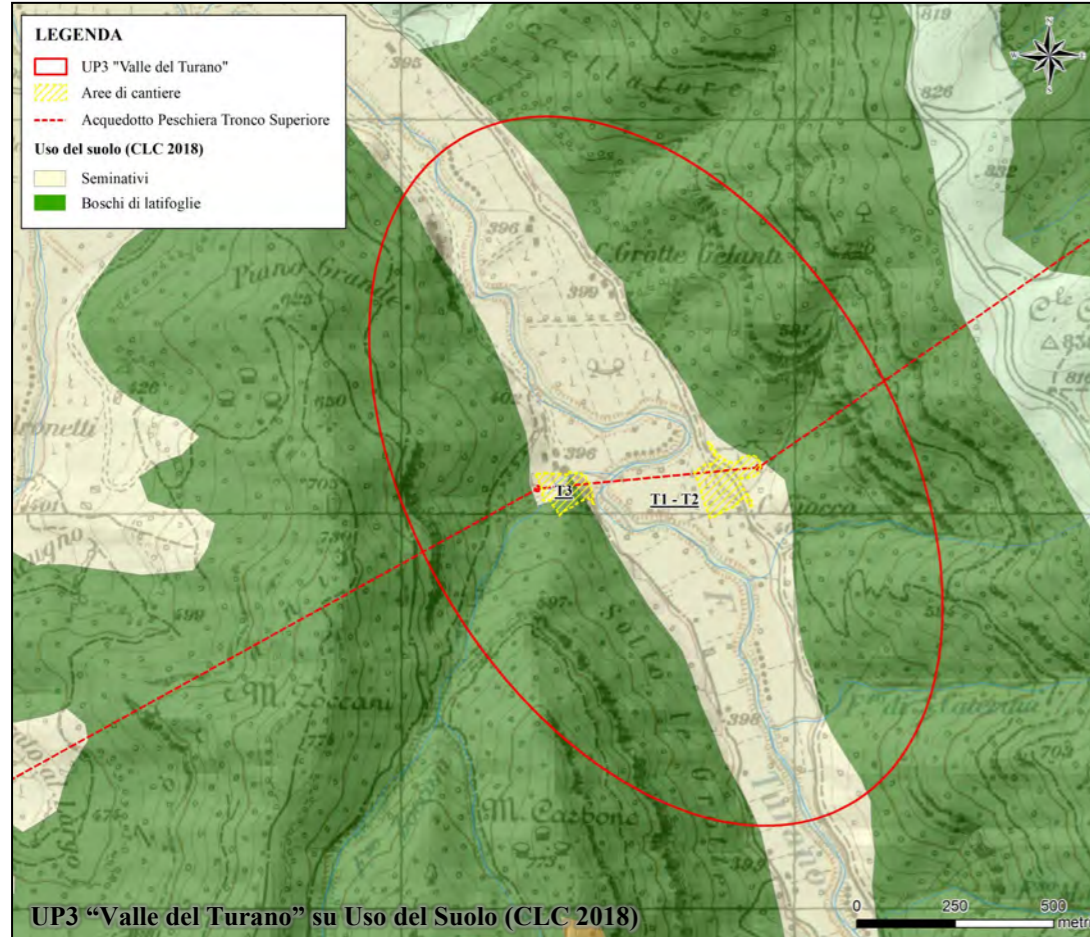

PV1 - Valle del Turano

PV2 - Campi coltivati e pareti rocciose sullo sfondo

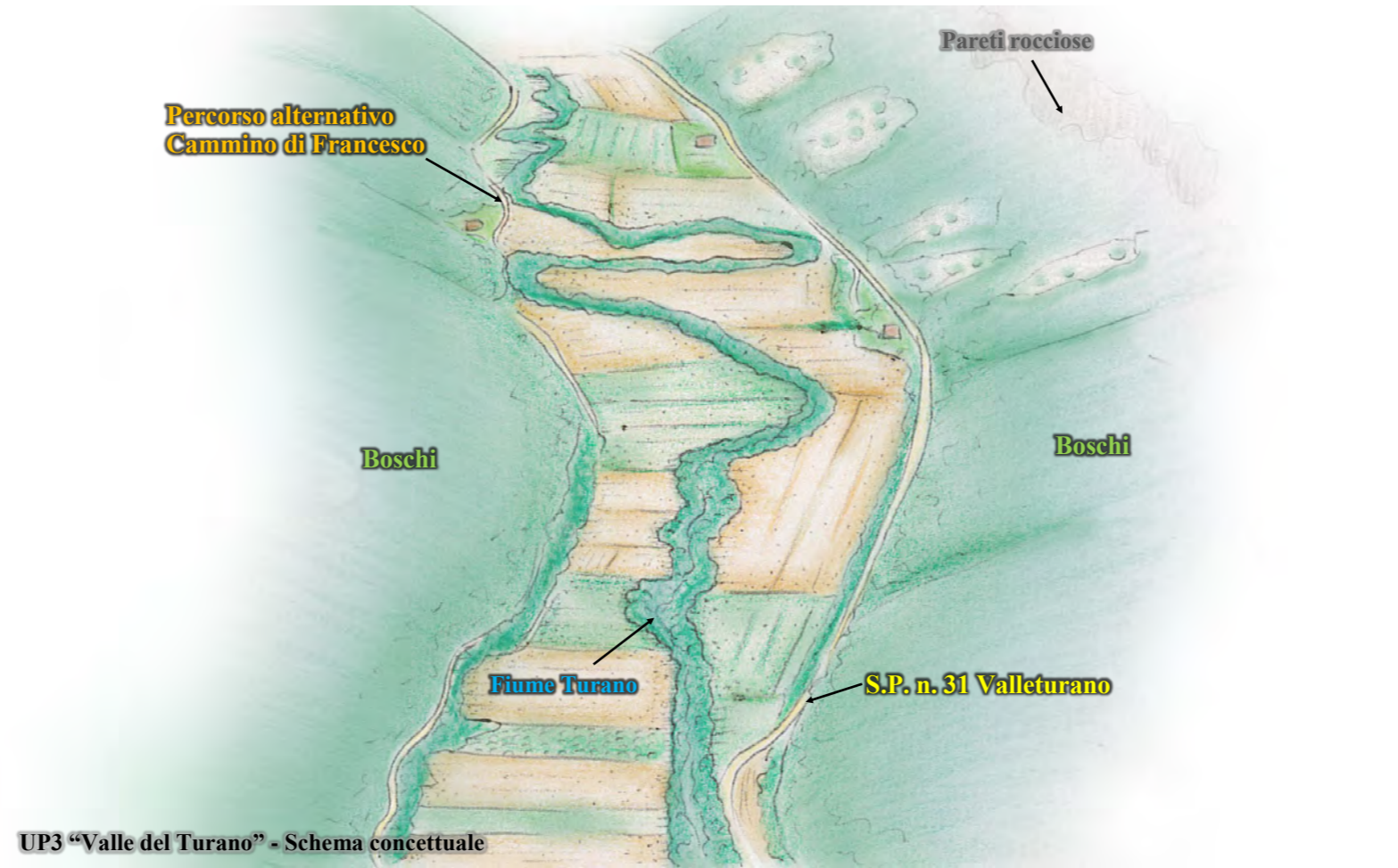

PV3 - Edificato isolato

PV4 - Pareti rocciose



Scheda 2.3.2.4a

UP4 "Piana delle Molette"

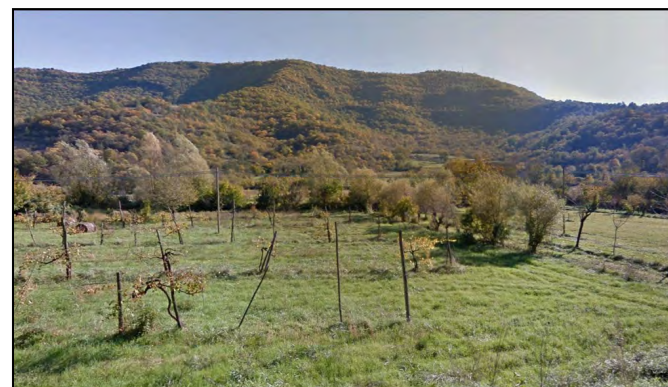
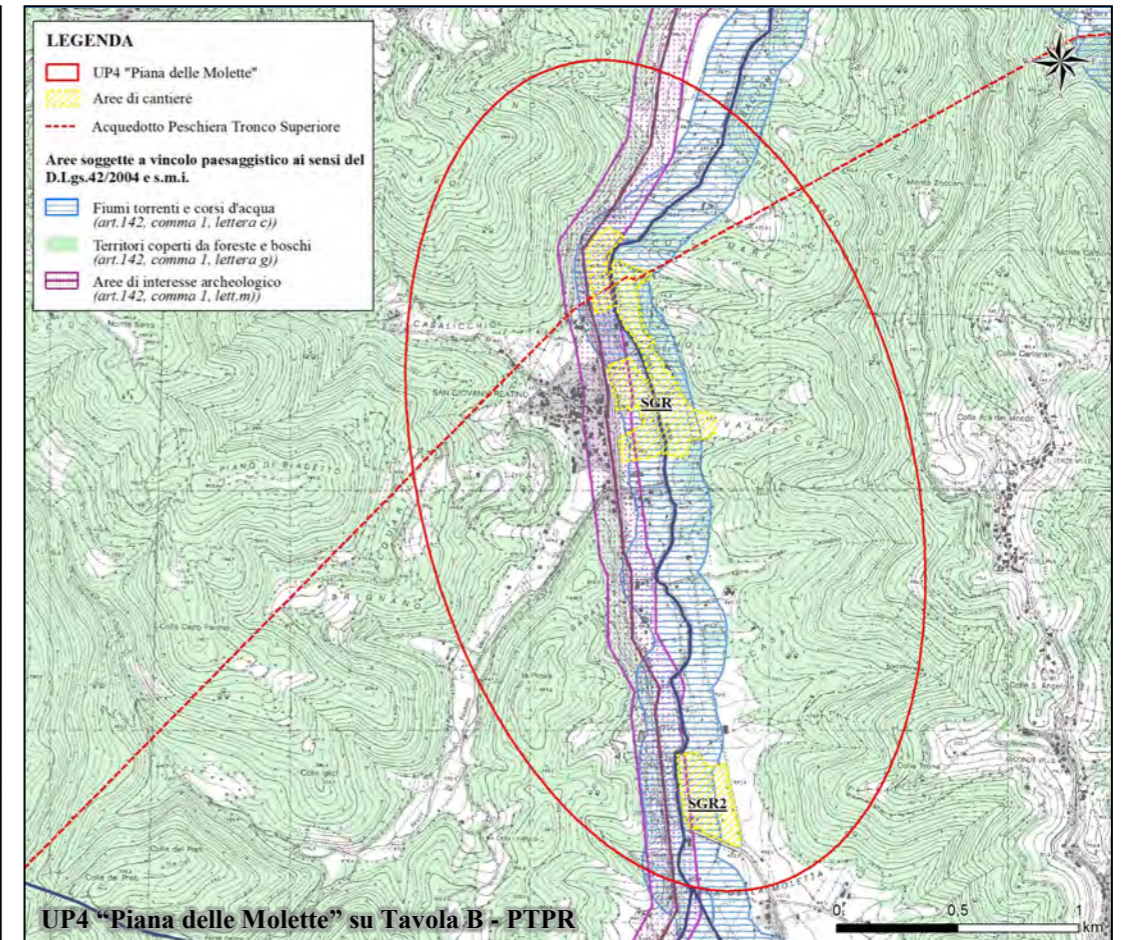
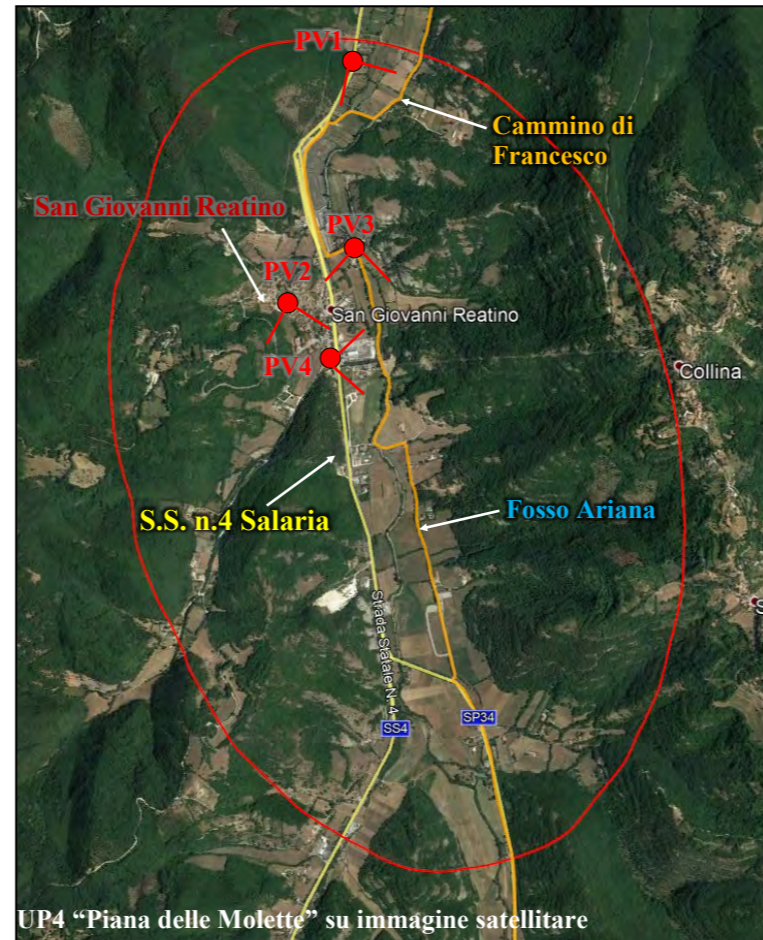
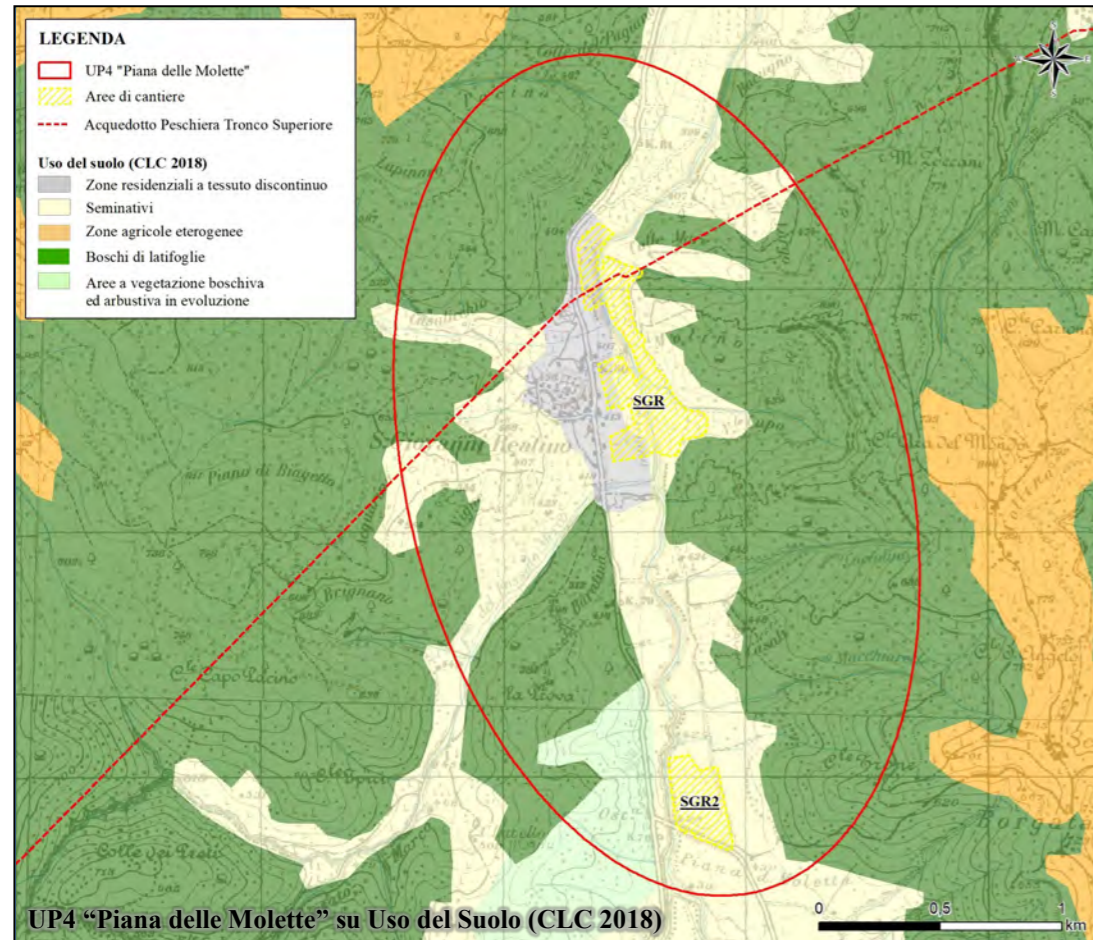

PV1 - Vista della valle agricola e dei rilievi boscati

PV2 - Vista della valle da San Giovanni Reatino



PV3 - Cammino di Francesco

PV4 - Vista della S.S. n.4 Salaria



Scheda 2.3.2.5a

UP5 "Promontorio e valle di Salisano"

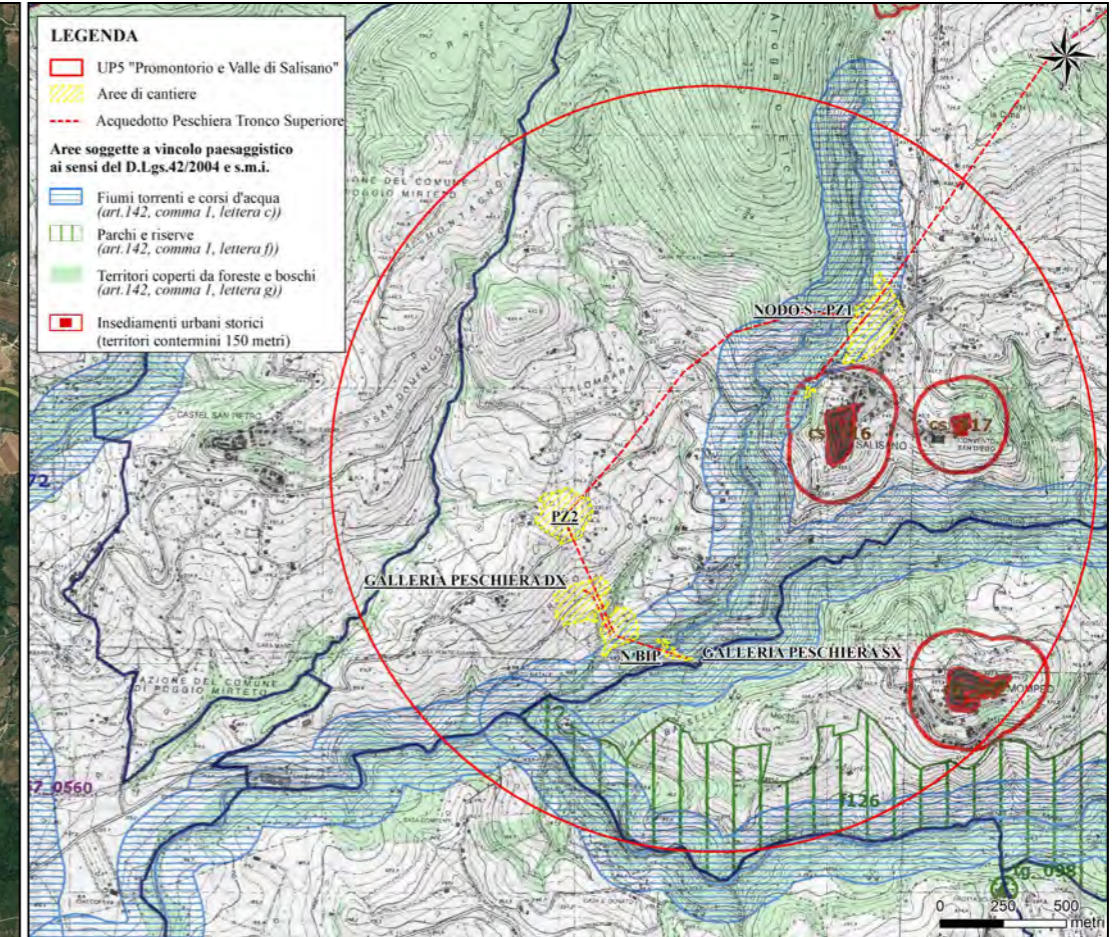
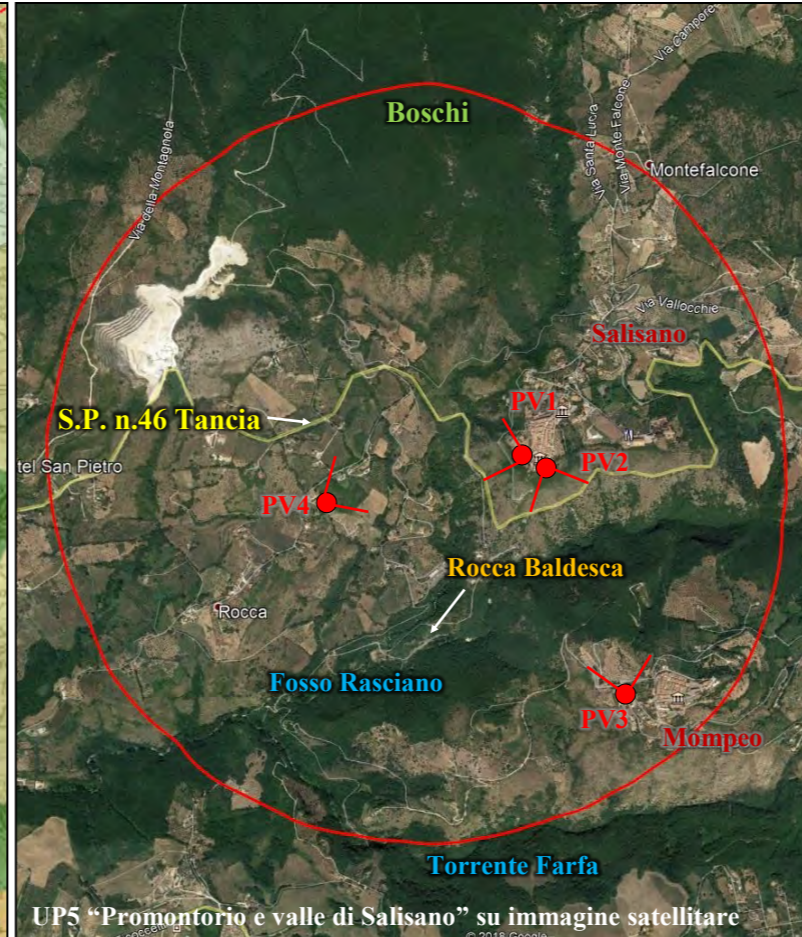
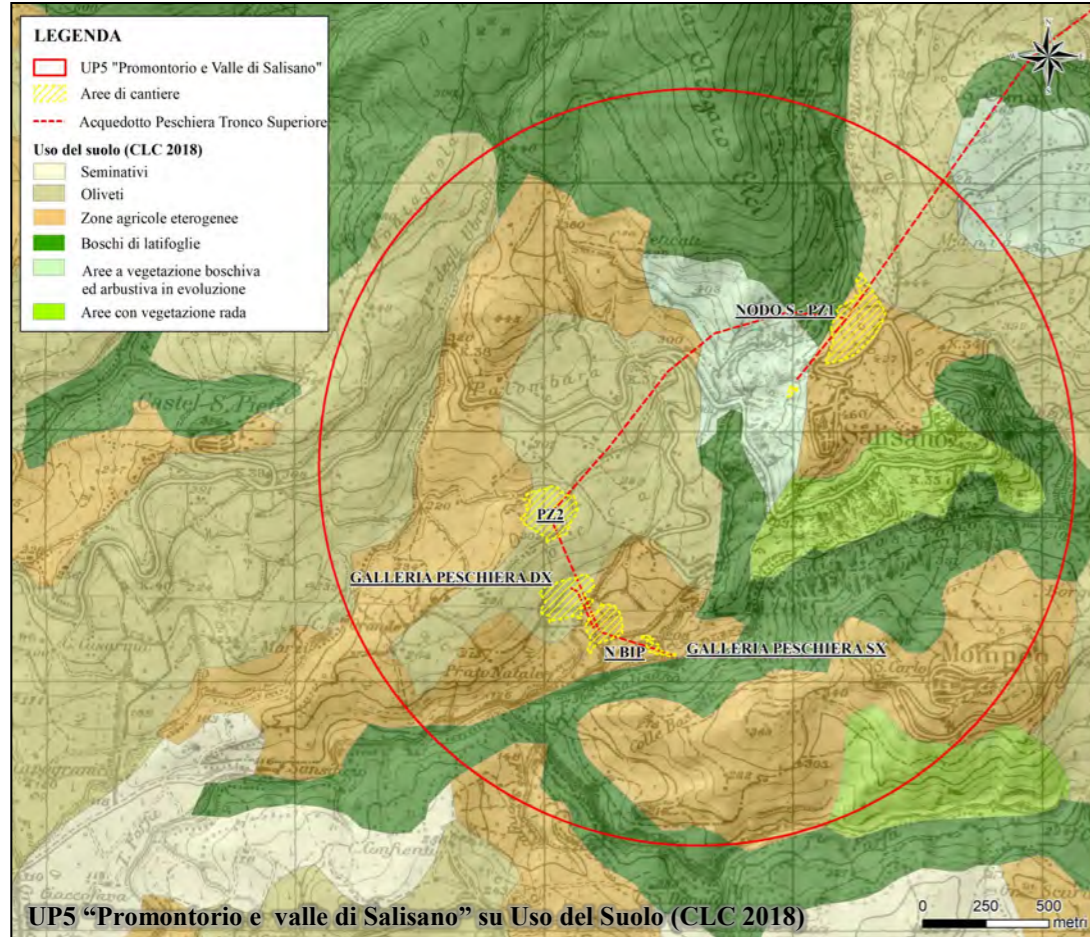

PV1 - Vista verso nord-ovest da Salisano

PV2 - Vista di Mompeo da Salisano

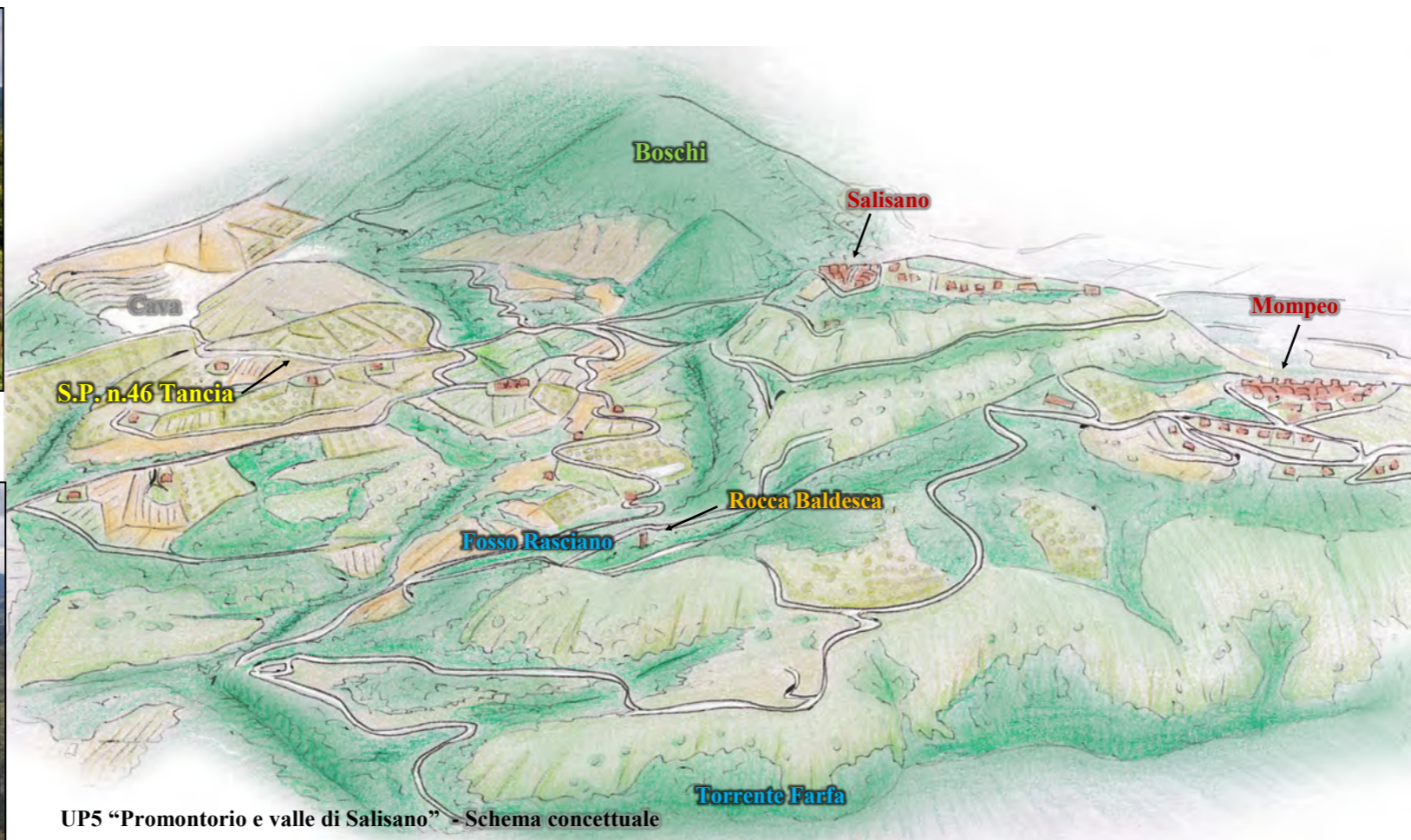
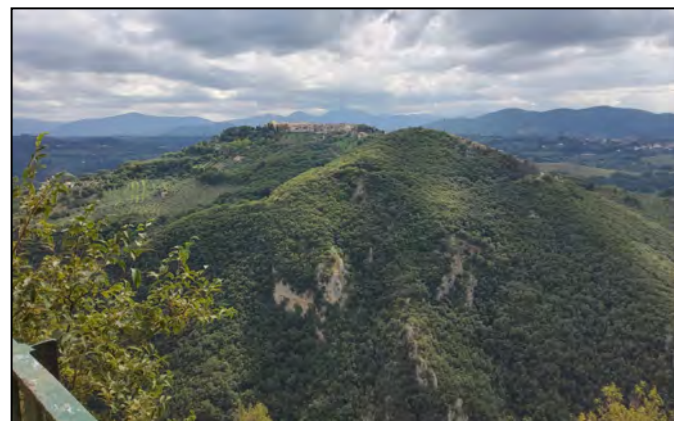

PV3 - Vista di Salisano da Mompeo

PV4 - Vista verso nord est oliveti in primo piano





Figura 4.2.1.2b Ripresa fotografica da UP1_PV1 - Cittaducale



Figura 4.2.1.2c Ripresa fotografica da UP1_PV2 – Terme di Cotilia



Figura 4.2.1.2d Ripresa fotografica da UP1_PV3 – Paterno



Figura 4.2.1.2e (1 di 2) Fotoinserimento da UP1_PV4 – Sorgenti – stato attuale



Figura 4.2.1.2e (2 di 2) Fotoinserimento da UP1_PV4 – Sorgenti – stato futuro



Figura 4.2.1.2f (1 di 2) Fotoinserimento da UP1_PV5 – Micciani – stato attuale



Figura 4.2.1.2f (2 di 2) Fotoinserimento da UP1_PV5 – Micciano – stato futuro



Figura 4.2.1.2g (1 di 2) Fotoinserimento da UP1_PV6 – Fiume Velino – stato attuale



Figura 4.2.1.2g (2 di 2) Fotoinserimento da UP1_PV6 – Fiume Velino – stato futuro



Figura 4.2.1.2h (1 di 2) Immagine satellitare M1 – stato attuale



Figura 4.2.1.2h (2 di 2) Immagine satellitare M1 – stato futuro



Figura 4.2.1.2i (1 di 2) Immagine satellitare M2 – stato attuale



Figura 4.2.1.2i (2 di 2) Immagine satellitare M2 – stato futuro



Figura 4.2.1.2j (1 di 2) Immagine satellitare M3 – stato attuale



Figura 4.2.1.2j (2 di 2) Immagine satellitare M3 – stato futuro



Figura 4.2.1.2k (1 di 2) Immagine satellitare M4 – stato attuale



Figura 4.2.1.2k (2 di 2) Immagine satellitare M4 – stato futuro



Figura 4.2.1.2I (1 di 2) Immagine satellitare M5 – stato attuale



Figura 4.2.1.2I (2 di 2) Immagine satellitare M5 – stato futuro



Figura 4.2.1.2m (1 di 2) Immagine satellitare Finestra Cotilia – stato attuale



Figura 4.2.1.2m (2 di 2) Immagine satellitare Finestra Cotilia – stato futuro



Figura 4.2.2.2b (1 di 2) Fotoinserimento da PV1 - S.R. n.578 – stato attuale



Figura 4.2.2.2b (2 di 2) Fotoinserimento da PV1 – S.R. n.578 – stato futuro



Figura 4.2.2.2c (1 di 2) Fotoinserimento da PV2 – Strada secondaria di versante – stato attuale



Figura 4.2.1.2c (2 di 2) Fotoinserimento da PV2 – Strada secondaria di versante – Stato futuro



Figura 4.2.2.2d Ripresa fotografica da PV3 – Strada di versante



Figura 4.2.2.2e Ripresa fotografica da PV4 – S.R. n.578

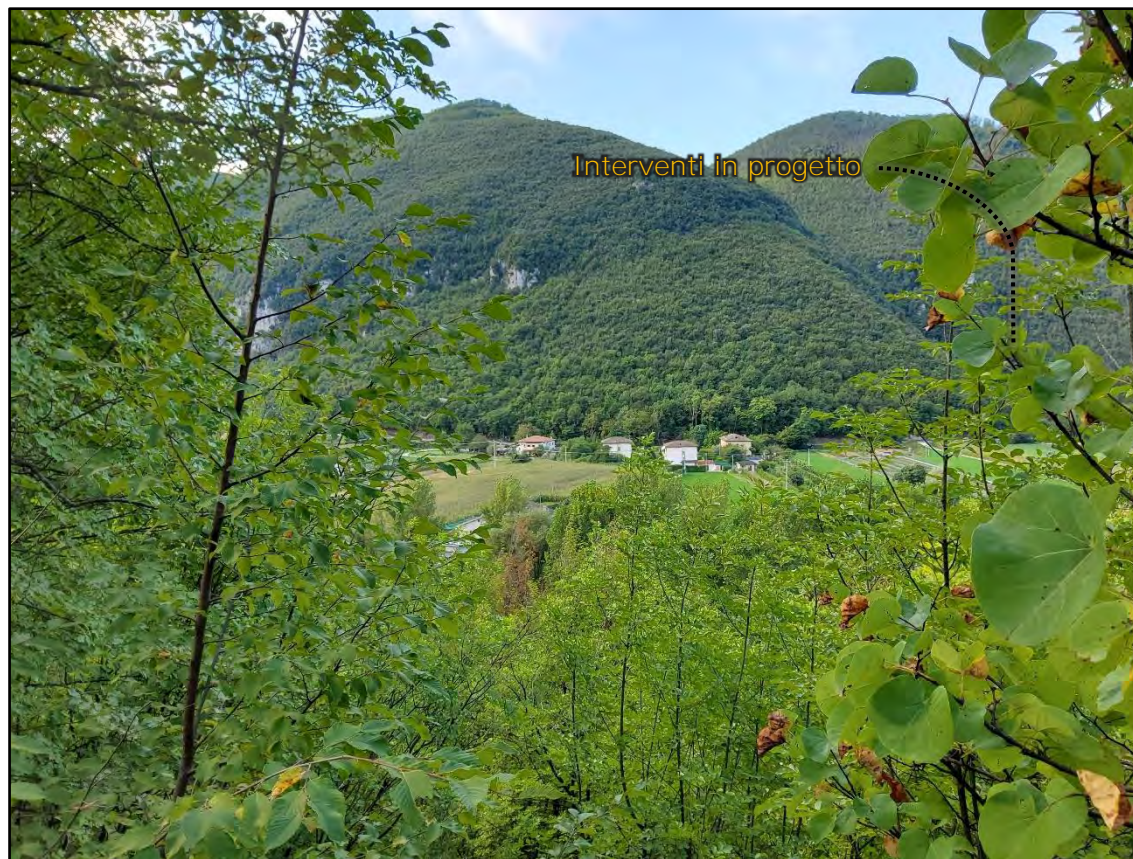

Figura 4.2.2.2f (1 di 2) Immagine satellitare Salto monte e Salto valle – stato attuale



Figura 4.2.2.2f (2 di 2) Immagine satellitare Salto monte e Salto valle – stato futuro



Figura 4.2.3.2b (1 di 2) Fotoinserimento da PV1 - S.P. n.31 – Stato attuale



Figura 4.2.3.2b (2 di 2) Fotoinserimento da PV1 – S.P. n.31 – Stato futuro



Figura 4.2.3.2c Ripresa fotografica da PV2 – Variante al Cammino di Francesco



Figura 4.2.3.2d Ripresa fotografica da PV3 – S.P. n.31



Figura 4.2.3.2e (1 di 2) Fotoinserimento **vista a volo d'uccello** – Stato attuale



Figura 4.2.3.2e (2 di 2) Fotoinserimento **vista a volo d'uccello** – Stato futuro



Figura 4.2.3.2f (1 di 2) Immagine satellitare Turano monte e Turano valle – stato attuale



Figura 4.2.3.2f (2 di 2) Immagine satellitare Turano monte e Turano valle – stato futuro



Figura 4.2.4.2b (1 di 2) Fotoinserimento da UP4_PV1nord – San Giovanni Reatino – stato attuale



Figura 4.2.4.2b (2 di 2) Fotoinserimento da UP4_PV1nord – San Giovanni Reatino – stato futuro



Figura 4.2.4.2c (1 di 2) Fotoinserimento da UP4_PV1sud – San Giovanni Reatino – stato attuale



Figura 4.2.4.2c (2 di 2) Fotoinserimento da UP4_PV1sud – San Giovanni Reatino – stato futuro



Figura 4.2.1.2d Ripresa fotografica da UP4_PV2 – S.S. n.4 Via Salaria



Figura 4.2.1.2e Ripresa fotografica da UP4_PV3 – Fosso Ariana e Cammino di Francesco



Figura 4.2.4.2f (1 di 2) Immagine satellitare SGR2 – stato attuale



Figura 4.2.4.2f (2 di 2) Immagine satellitare SGR2 – stato futuro



Figura 4.2.5.2b (1 di 2) Fotoinserimento da UP5_PV1 – Salisano – stato attuale



Figura 4.2.5.2b (2 di 2) Fotoinserimento da UP5_PV1 – Salisano – stato futuro



Figura 4.2.5.2c (1 di 2) Fotoinserimento da UP5_PV2 – Via 4 Novembre Salisano – stato attuale



Figura 4.2.5.2c (2 di 2) Fotoinserimento da UP5_PV2 – Via 4 Novembre Salisano – stato futuro



Figura 4.2.5.2d Ripresa fotografica da UP5_PV3 – Strada Provinciale S.P. n.46



Figura 4.2.5.2e Ripresa fotografica da UP5_PV4 – Strada Provinciale S.P. n.46



Figura 4.2.5.2f Ripresa fotografica da UP5_PV5 – Strada di accesso a Mompeo

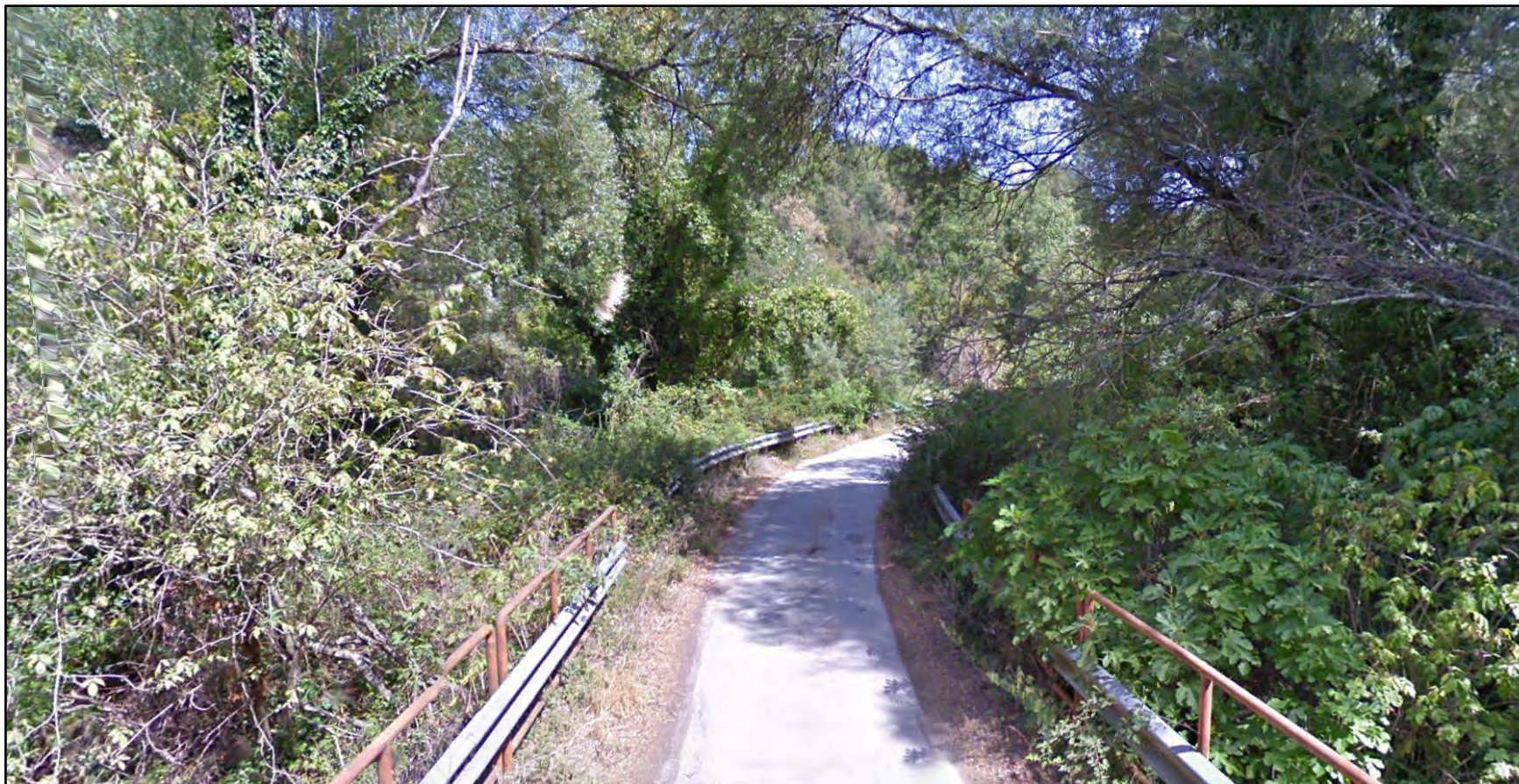

Figura 4.2.5.2g Ripresa fotografica da UP5_PV6 – Mompeo



Figura 4.2.5.2h (1 di 2) Immagine satellitare allaccio sx – stato attuale



Figura 4.2.5.2h (2 di 2) Immagine satellitare allaccio sx – stato futuro