

**INVASO PIANFEI  
OPERE IN PROGETTO  
PLANIMETRIA SBARRAMENTO  
scala 1:250**

NOTA:  
Il segnale del rilievo topografico è ricostruito in scala reale in negativo di 70 cm rispetto alle quote riportate tra parentesi, indicate sugli originali elaborati di progetto e sul relativo certificato di calcolo.

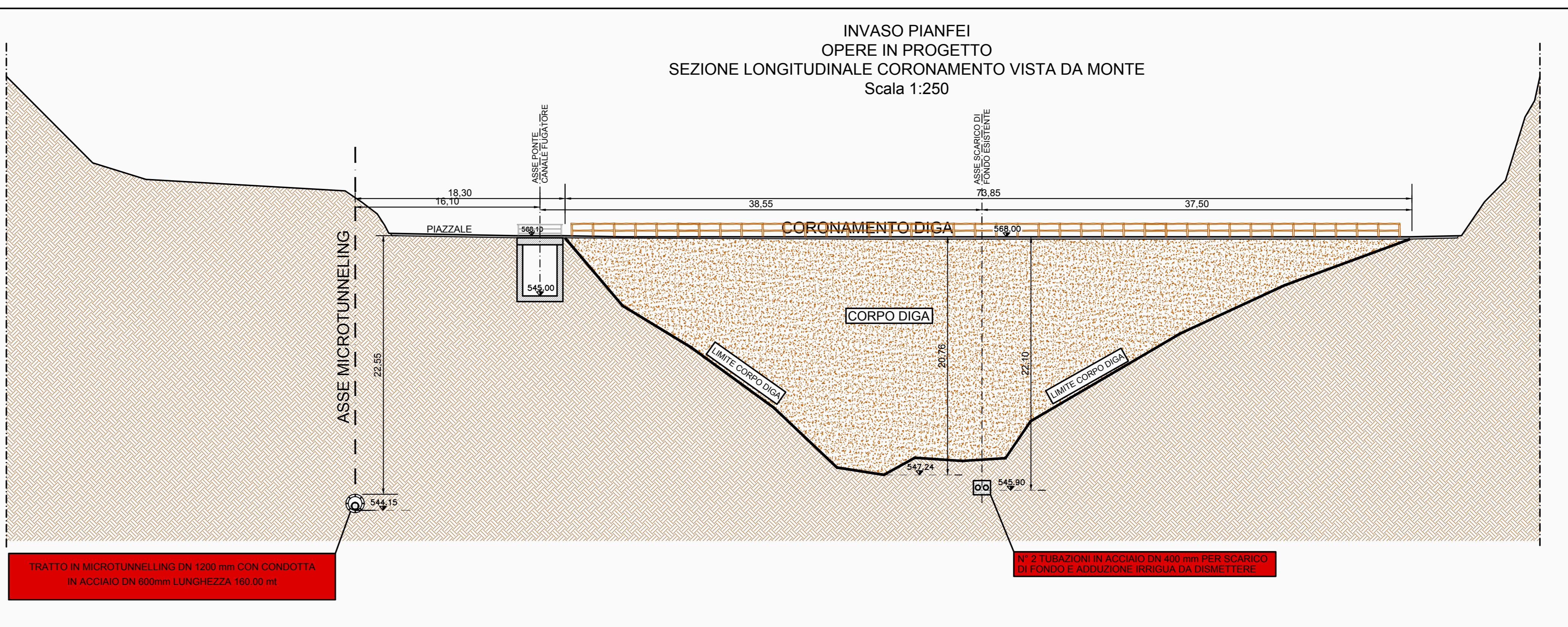
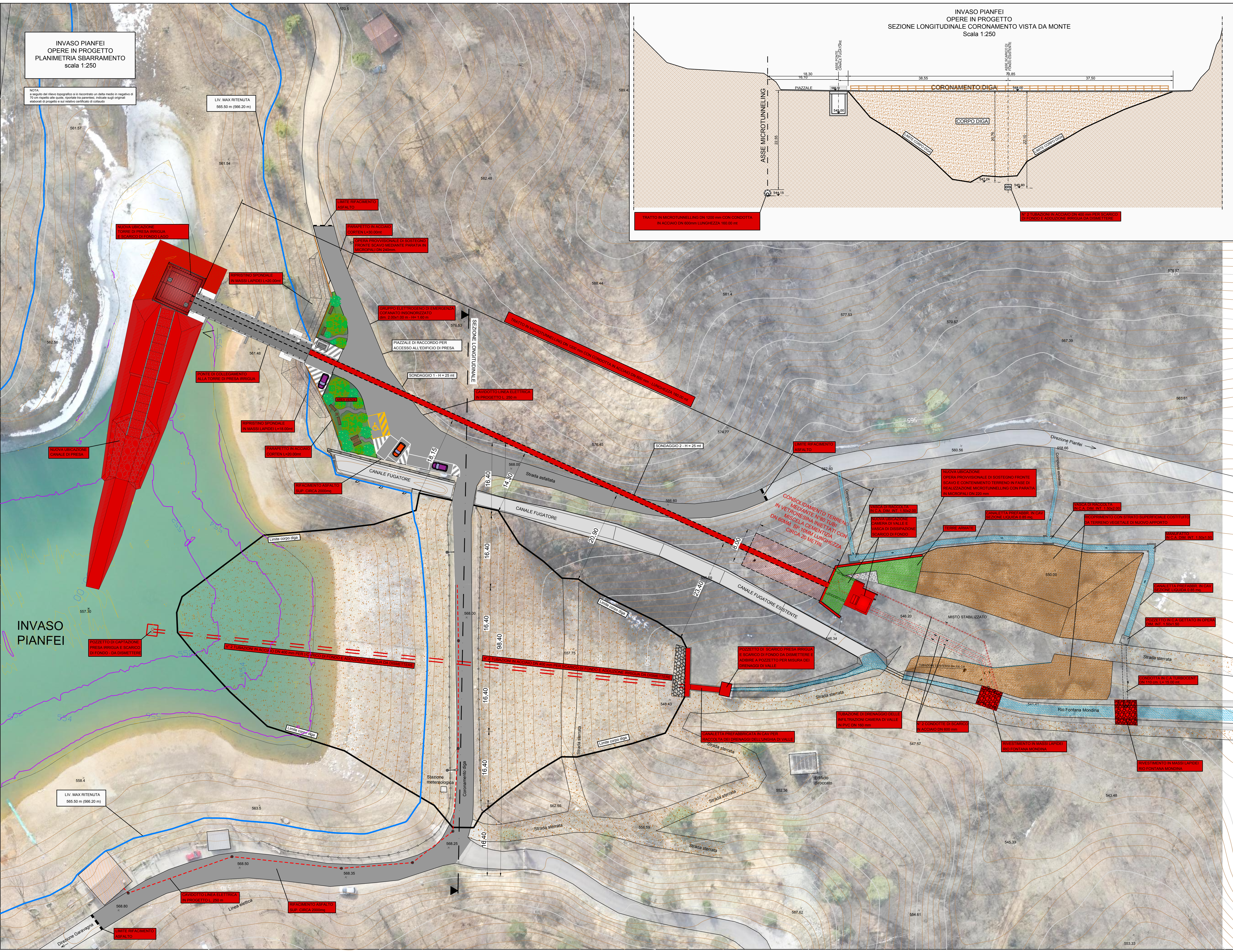

**OPERE PREVISTE O CONFERMATE CON LA PRESENTE PERIZIA**

<p><b>CONSORZIO BEALEROTTO MUSSI DI MIGLIORAMENTO FONDARIO associato al CONSORZIO DI II° GRADO DEL PESIO</b></p> <p>PIANO STRAORDINARIO DI INTERVENTI NEL SETTORE IDRICO Legge n. 205/2017 art. 1 comma 553</p> <p>CODICE INTERVENTO: 5264 CUP: D82B1700680001</p> <p>INTERVENTI DI ADEGUAMENTO DELL'APPROVVIGIONAMENTO ED AMMODERNAMENTO DEL SISTEMA D'IRRIGAZIONE DELLE AREE IRRIGUE SOTTESE ALL'INVASO PIANFEI VOLTI AL RISPARMIO DELLE RISORSE IDRICHE, NEI COMUNI DI PIANFEI E CHIUSA PESIO</p>		
<p>L'UFFICIO TECNICO CONSORTILE È:</p> <p>CONSORZIO DEL PESIO Consorzio di irrigazione di II grado CONSORZIO CANTO</p> <p>CONSORZIO IRRIGUIO COORDINATO NELL'ELABORAZIONE DEL PROGETTO Consorzio di irrigazione di II grado CONSORZIO CANTO</p> <p>ASSOCIAZIONE IRRIGAZIONE EST SISM</p> <p>CONSORZIO DI BONIFICA DELLA BARRICCA BALLESE E VERGOLISE CONSORZIO DI BONIFICA DELLA BARRICCA BALLESE E VERGOLISE CONSORZIO DI BONIFICA DELLA BARRICCA BALLESE E VERGOLISE</p> <p><b>ISTECI</b> SOCIETÀ DI INGEGNERIA CONSORZIO IRRIGUIO COORDINATO NELL'ELABORAZIONE DEL PROGETTO CONSORZIO IRRIGUIO COORDINATO NELL'ELABORAZIONE DEL PROGETTO</p> <p>(Dir. Ing. Domenico CASTELLO)</p>	<p><b>DIGA DI PIANFEI</b> (Arch. SND N. 906/229)</p> <p>SERIE: <b>ELABORATI GRAFICI</b></p> <p>ELABORATO: <b>PLANIMETRIA GENERALE DEGLI INTERVENTI IN PROGETTO</b></p>	<p>DATA OTTOBRE 2022</p> <p>AGGIORNAMENTO</p> <p>ELABORATO N° VP06-TAV.02</p> <p>SCALA DISEGNO 1:250</p> <p>PRATICA N. 10496_P11 ARCH. N. FILE: 10496P11-02</p>
<p>IL RESPONSABILE DEL PROCEDIMENTO DELLA FASE PROGETTUALE</p>	<p>MODIFICHE AGGIORNAMENTI</p> <p>DATA</p> <p>FIRMA</p> <p>DISSEGNO M.L.</p> <p>CONTROLLA M.F.</p> <p>APPROVAZIONE D.C.</p>	<p>ATTIVITÀ SPECIALISTICHE</p>