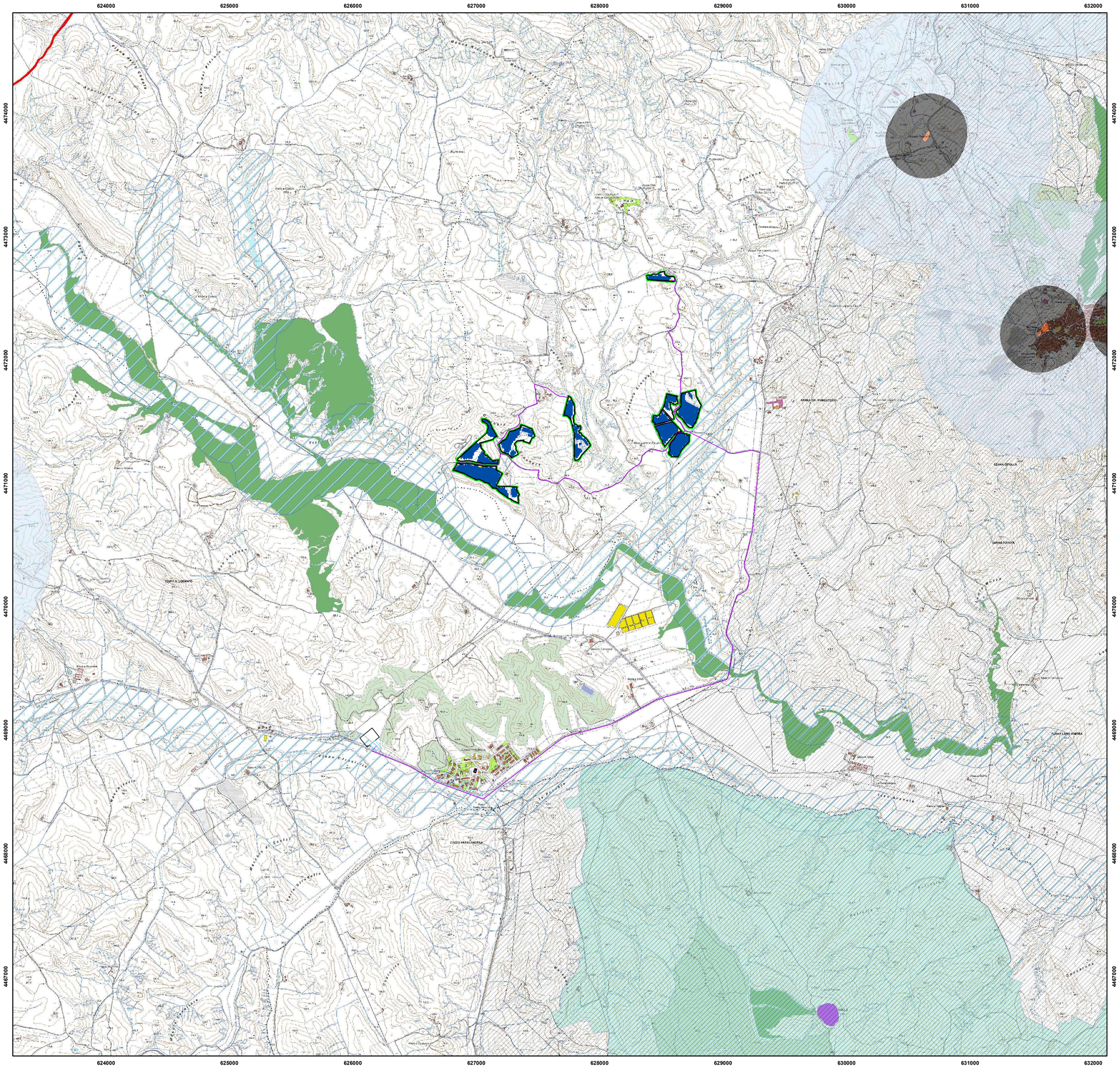


**REGIONE BASILICATA**

**COMUNE DI PISTICCI**

## IMPIANTO AGRO - FOTOVOLTAICO

PROGETTO REALIZZAZIONE IMPIANTO FOTOVOLTAICO E RELATIVE OPERE DI CONNESSIONE IN AGRO DI PISTICCI – MT
LOCALITÀ CIUCHERA

**POTENZA NOMINALE 20 MW**

***N° ALLEGATO A.16.2a***

Carta dei Vincoli dell'Area 42/2004

COMMITTENTE

***SANTANATOLIA SOLAR PV SRL***

VIA NICOLÒ PORPORA N° 12
00198 ROMA - RM
P.IVA 15376110009

Il Tecnico
dott. agr. Pasquale Fausto Milano
pec: p.milano@conafpec.it

***DATA: DICEMBRE 2022***

Rev n°1

## Legenda

- Piste
- PTO
- Terna
- Cabine
- Cavidotti
- Tracker
- Recinzione
- Fascia Alberata

**DL 42/2004**

- Tratturi_art10
- art142f_parchi_riserve
- aree_vincolate_ope_legis_art136
- Geositi
- beni_parchi_rimembranza_art136
- art142i_zone umide
- laghi
- laghi-invasi_art_142b_buffer
- Fiumi-torrenti-Buffer150m
- rilievi_oltre_1200m
- beni_monumentali_art_10
- beni_monum_buff300m
- alberi_monumentali_buffer500
- Aree Boscate
- zsc
- zps
- p_sic
- oasi_wwf

**1:15.000**

0 250 500 1.000 1.500 2.000 2.500 3.000 Metri