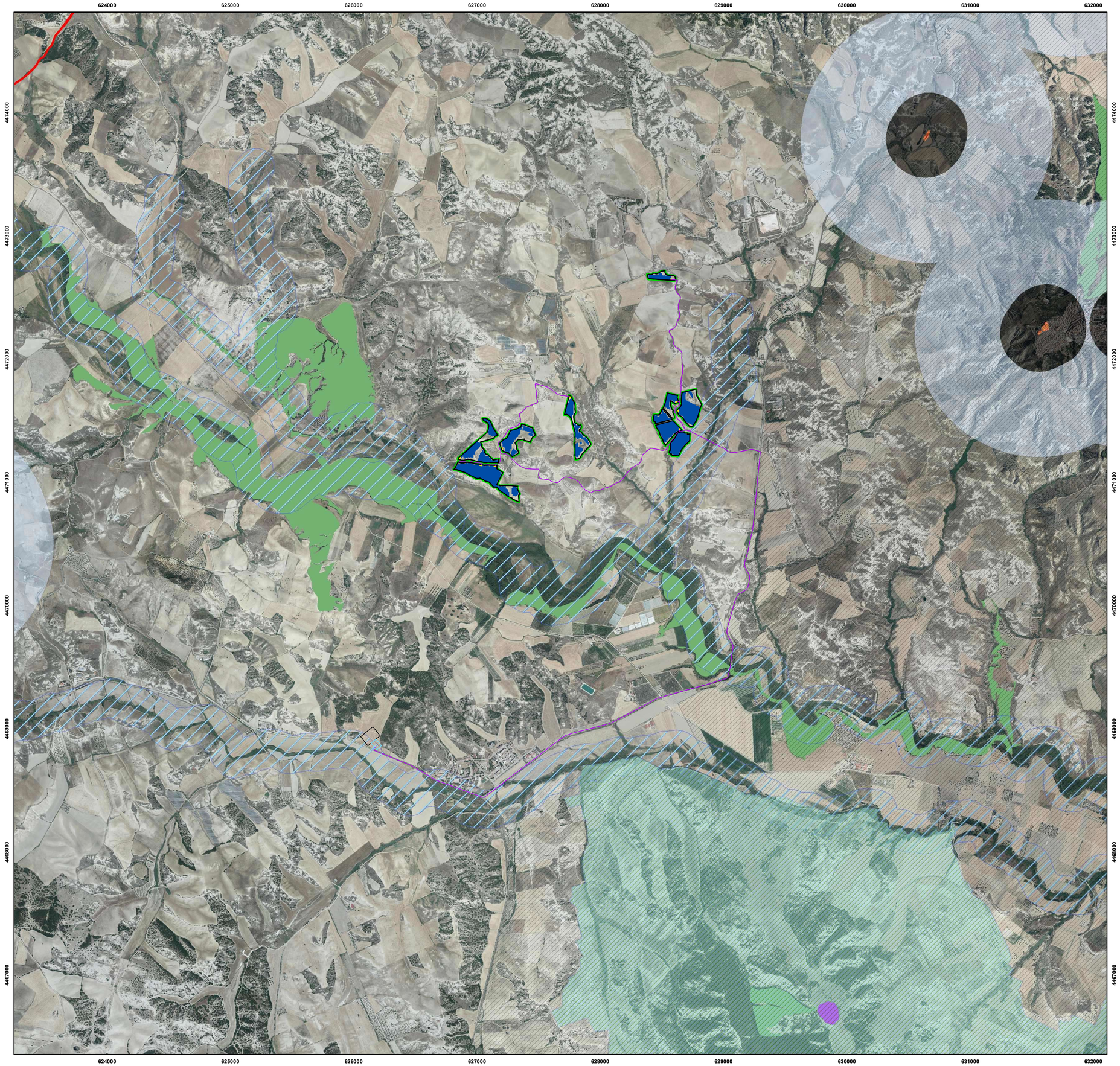

REGIONE BASILICATA

COMUNE DI PISTICCI

IMPIANTO AGRO - FOTOVOLTAICO

PROGETTO REALIZZAZIONE IMPIANTO FOTOVOLTAICO E RELATIVE OPERE DI CONNESSIONE IN AGRO DI PISTICCI – MT
LOCALITÀ CIUCHERA

POTENZA NOMINALE 20 MW

N° ALLEGATO A.16.2b

Carta dei Vincoli dell'Area 42/2004

COMMITTENTE

SANTANATOLIA SOLAR PV SRL

VIA NICOLÒ PORPORA N° 12
00198 ROMA - RM
P.IVA 15376111009

Il Tecnico
dott. agr. Pasquale Fausto Milano
pec: p.milano@conafpec.it

DATA: DICEMBRE 2022

Rev n°1

Legenda

- Piste
- PTO
- Terna
- Cabine
- Cavidotti
- Tracker
- Recinzione
- Fascia Alberata

DL 42/2004

- Tratturi_art10
- art142f_parchi_riserve
- aree_vincolate_ope_legis_art136
- Geositi
- beni_parchi_rimembranza_art136
- art142i_zone umide
- laghi
- laghi-invasi_art_142b_buffer
- Fiumi-torrenti-Buffer150m
- rilievi_oltre_1200m
- beni_monumentali_art_10
- beni_monum_buff300m
- alberi_monumentali_buffer500
- Aree Boscate
- zsc
- zps
- p_sic
- oasi_wwf

1:15.000

0 250 500 1.000 1.500 2.000 2.500 3.000 Metri